САОБРАЋАЈНИ ИНСТИТУТ ЦИП д.о.о.
11000 БЕОГРАД, НЕМАЊИНА 6/IV
тел: 011/3618-134, факс: 011/3618-324,
web site: www.sicip.co.rs
CHINA RAILWAY DESIGN CORPORATION
КОСТЕ РАЦИНА 166, 11000 БЕОГРАД

2/2.4.3.1.1 НАСЛОВНА СТРАНА

2/2 ПРОЈЕКАТ ТРАСЕ ПРУГЕ И СТАНИЦА - ДОЊИ И ГОРЊИ СТРОЈ

Инвеститор:	„Инфраструктура Железнице Србије“ а.д. Немањина 6/4, Београд
Наручилац:	Конзорцијум фирми: China Railway International Corporation Ltd. (CRIC) China Communication Construction Company Ltd. (CCCC)
Објекат:	Пруга Београд - Суботица државна граница (Келебија), **ДЕОНИЦА ПРУГЕ НОВИ САД - СУБОТИЦА - ДРЖАВНА ГРАНИЦА (КЕЛЕБИЈА),** у Новом Саду, Кисачу, Степановићеву, Змајеву, Врбасу, Ловћенцу, Малом Иђошу, Бачкој Тополи, Жеднику, Наумовићеву и Суботици, К.О. Нови Сад I, К.О. Нови Сад IV, К.О. Кисач, К.О. Руменка, К.О. Степановићево, К.О. Ченеј, К.О. Бачко Добро Поље, К.О. Врбас, К.О. Врбас - град, К.О. Змајево, К.О. Куцура, К.О. Ловћенац, К.О. Мали Иђош, К.О. Фекетић, К.О. Бачка Топола, К.О. Бачка Топола - Град, К.О. Мали Београд, К.О. Биково, К.О. Доњи Град, К.О. Жедник, К.О. Нови Град, К.О. Палић, К.О. Стари Град, на катастарским парцелама према списку приложеном у Главној свесци
Врста техничке документације:	**ПГД-** Пројекат за грађевинску дозволу
Назив и ознака дела пројекта:	**ПРОЈЕКАТ ТРАСЕ ПРУГЕ И СТАНИЦА - ДОЊИ И ГОРЊИ СТРОЈ** **2/2.4.3.1 Пројекат трасе пруге и станица - доњи и горњи строј - отворена пруга Ловћенац-Мали Иђош - Бачка Топола** **део 1/5 - текстуална документација, ситуациони план и уздужни профили**
За грађење / извођење радова:	Нова градња
Пројектант:	Саобраћајни институт ЦИП, д.о.о. Немањина 6/ IV, Београд 351-02-03602/2020-09
Одговорно лице пројектанта:	Генерални директор: Милутин Игњатовић, дипл. инж.
Потпис:	Milutin Ignjatović 226692666-01049437 10139 Digitally signed by Milutin Ignjatović Date: 2021.07.26 12:45:50 +02'00'
Одговорни пројектант:	Јелена Гавран, дипл. грађ. инж. Лиценца број: 430И0108919
Потпис:	Jelena Gavran Digitally signed by Jelena Gavran Date: 2021.07.23 10:17:04 +02'00'
Број дела пројекта:	2020-250-САО-2/2.4.3.1
Место и датум:	Београд, април 2021.год.

ТЕХНИЧКА КОНТРОЛА ПРОЈЕКТА ЗА ГРАЂЕВИНСКУ ДОЗВОЛУ

2/2.4.3.1 ПРОЈЕКАТ ТРАСЕ ПРУГЕ И СТАНИЦА - ДОЊИ И ГОРЊИ СТРОЈ – ОТВОРЕНА ПРУГА ЛОВЋЕНАЦ - МАЛИ ИЂОШ- БАЧКА ТОПОЛА ДЕО 1/5 – ТЕКСТУАЛНА ДОКУМЕНТАЦИЈА, СИТУАЦИОНИ ПЛАН И УЗДУЖНИ ПРОФИЛИ

Објекта: Пруга Београд - Суботица - државна граница (Келебија), **ДЕОНИЦА ПРУГЕ НОВИ САД - СУБОТИЦА - ДРЖАВНА ГРАНИЦА (КЕЛЕБИЈА)**, у Новом Саду, Кисачу, Степановићеву, Змајеву, Врбасу, Ловћенцу, Малом Иђошу, Бачкој Тополи, Жеднику, Наумовићеву и Суботици, К.О. Нови Сад I, К.О. Нови Сад IV, К.О. Кисач, К.О. Руменка, К.О. Степановићево, К.О. Ченеј, К.О. Бачко Добро Поље, К.О. Врбас, К.О. Врбас - град, К.О. Змајево, К.О. Куцура, К.О. Ловћенац, К.О. Мали Иђош, К.О. Фекетић, К.О. Бачка Топола, К.О. Бачка Топола - Град, К.О. Мали Београд, К.О. Биково, К.О. Доњи Град, К.О. Жедник, К.О. Нови Град, К.О. Палић, К.О. Стари Град, на катастарским парцелама према списку приложеном у Главној свесци, на основу Закона о планирању и изградњи („Службени гласник РС” бр. 72/09, 81/09 – исправка, 64/10 – одлука УС, 24/11, 121/12, 42/13 – одлука УС, 50/13 – одлука УС, 98/13 – одлука УС, 132/14, 145/14, 83/18, 31/19, 37/19 - др. Закон, 9/20 и 52/21) и одредби Правилника о садржини, начину и поступку израде и начину вршења контроле техничке документације према класи и намени објеката (“Службени гласник РС”, бр. 73/2019), извршена је техничка контрола предметне документације, од стране предузећа CESTRA d.o.o. Београд.

ПРОЈЕКАТ СЕ ПРИХВАТА

Вршилац техничке контроле: CESTRA d.o.o,
Макензијева 57, Београд

Број лиценце: 351-02-03374/2020-09 од 18.03.2021.

Одговорно лице/Заступник: Директор:
Драган Милић, дипл.грађ.инж.

Потпис:

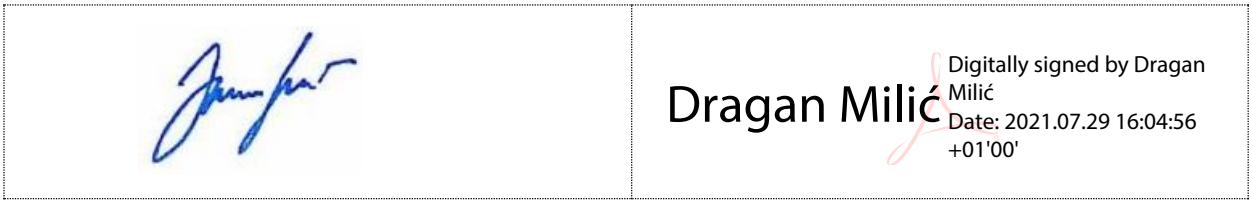

Вршилац техничке контроле: Јасна Стојиљковић – Милић, дипл.грађ.инж.
Број лиценце: 312 G369 08
Потпис:

Вршилац техничке контроле: Мирко Јокановић, дипл.грађ.инж.
Број лиценце: 315 5216 03
Потпис:

Број техничке документације: А10312-61/21

Место и датум: Београд, 2021.

2/2.4.3.1.2 САДРЖАЈ

ПРОЈЕКАТ ТРАСЕ ПРУГЕ И СТАНИЦА - ДОЊИ И ГОРЊИ СТРОЈ -
ОТВОРЕНА ПРУГА ЛОВЋЕНАЦ-МАЛИ ИЂОШ - БАЧКА ТОПОЛА
ДЕО 1/5 - ТЕКСТУАЛНА ДОКУМЕНТАЦИЈА, СИТУАЦИОНИ ПЛАН И УЗДУЖНИ ПРОФИЛИ

2/2.4.3.1.1	**Насловна страна**	
2/2.4.3.1.2	**Садржај**	
2/2.4.3.1.3	**Решење о одређивању одговорног пројектанта**	
2/2.4.3.1.4	**Изјава одговорног пројектанта**	
2/2.4.3.1.5	**Текстуална документација**	
2/2.4.3.1.5.1	Технички опис	
2/2.4.3.1.6	**Нумеричка документација**	
2/2.4.3.1.6.1	Аналитичко геодетски елементи	
2/2.4.3.1.6.2	Доказнице количина	
2/2.4.3.1.6.3	Предмер и предрачун радова	
2/2.4.3.1.7	**Графичка документација**	
2/2.4.3.1.7.1.0	Прегледна ситуација	P=1:25 000
2/2.4.3.1.7.1.1	Ситуација km 130+141.85 - km 133+200.00	P=1:1000
2/2.4.3.1.7.1.2	Ситуација km 133+200.00 - km 136+075.00	P=1:1000
2/2.4.3.1.7.1.3	Ситуација km 136+075.00 - km 139+025.00	P=1:1000
2/2.4.3.1.7.1.4	Ситуација km 139+025.00 - km 141+725.00	P=1:1000
2/2.4.3.1.7.1.5	Ситуација km 141+725.00 - km 142+682.79	P=1:1000
2/2.4.3.1.7.2.1	Уздужни профил km 130+141.85 - km 133+200.00	P=1:100/1000
2/2.4.3.1.7.2.2	Уздужни профил km 133+200.00 - km 136+075.00	P=1:100/1000
2/2.4.3.1.7.2.3	Уздужни профил km 136+075.00 - km 139+025.00	P=1:100/1000
2/2.4.3.1.7.2.4	Уздужни профил km 139+025.00 - km 141+725.00	P=1:100/1000
2/2.4.3.1.7.2.5	Уздужни профил km 141+725.00 - km 142+682.79	P=1:100/1000
2/2.4.3.1.7.3	Карактеристични профили	P=1:50

2/2.4.3.1.3 РЕШЕЊЕ О ОДРЕЂИВАЊУ ОДГОВОРНОГ ПРОЈЕКТАНТА

На основу Члана 128, Закона о планирању и изградњи ("Службени гласник РС", бр. 72/09, 81/09-исправка, 64/10- одлука УС, 24/11, 121/12, 42/13-одлука УС, 50/13-одлука УС, 98/13-одлука УС, 132/14, 145/14, 83/2018, 31/2019, 37/2019 - др.закон и 9/2020) и одредби Правилника о садржини, начину и поступку израде и начину вршења контроле техничке документације према класи и намени објеката ("Службени гласник РС", бр. 73/2019) као:

О Д Г О В О Р Н И П Р О Ј Е К Т А Н Т

за израду **ПРОЈЕКТА ТРАСЕ ПРУГЕ И СТАНИЦА - ДОЊИ И ГОРЊИ СТРОЈ 2/2.4.3.1 Пројекат трасе пруге и станица - доњи и горњи строј - отворена пруга Ловћенац-Мали Иђош - Бачка Топола, део 1/5 - текстуална документација, ситуациони план и уздужни профили**, који је део ПГД - Пројекта за грађевинску дозволу за изградњу пруге Београд - Суботица државна граница (Келебија), **ДЕОНИЦА ПРУГЕ НОВИ САД - СУБОТИЦА - ДРЖАВНА ГРАНИЦА (КЕЛЕБИЈА)**, у Новом Саду, Кисачу, Степановићеву, Змајеву, Врбасу, Ловћенцу, Малом Иђошу, Бачкој Тополи, Жеднику, Наумовићеву и Суботици, К.О. Нови Сад I, К.О. Нови Сад IV, К.О. Кисач, К.О. Руменка, К.О. Степановићево, К.О. Ченеј, К.О. Бачко Добро Поље, К.О. Врбас, К.О. Врбас - град, К.О. Змајево, К.О. Куцура, К.О. Ловћенац, К.О. Мали Иђош, К.О. Фекетић, К.О. Бачка Топола, К.О. Бачка Топола - Град, К.О. Мали Београд, К.О. Биково, К.О. Доњи Град, К.О. Жедник, К.О. Нови Град, К.О. Палић, К.О. Стари Град, на катастарским парцелама према списку приложеном у Главној свесци, одређује се:

Јелена Гавран, дипл. грађ. инж. _____ 430И0108919

Пројектант:	САОБРАЋАЈНИ ИНСТИТУТ ЦИП д.о.о., Београд Немањина 6/IV
Одговорно лице/заступник:	Генерални директор: Милутин Игњатовић, дипл. инж.
	Потпис:
Број техничке документације:	2020-250-САО-2/2.4.3.1
Место и датум:	Београд, април 2021.год.

2/2.4.3.1.4 ИЗЈАВА ОДГОВОРНОГ ПРОЈЕКТАНТА

Одговорни пројектант **ПРОЈЕКТА ТРАСЕ ПРУГЕ И СТАНИЦА - ДОЊИ И ГОРЊИ СТРОЈ-2/2.4.3.1 Пројекат трасе пруге и станица - доњи и горњи строј - отворена пруга Ловћенац-Мали Иђош - Бачка Топола, део 1/5 - текстуална документација, ситуациони план и подужни профили**, који је део ПГД - Пројекта за грађевинску дозволу за изградњу пруге Београд - Суботица државна граница (Келебија), **ДЕОНИЦА ПРУГЕ НОВИ САД - СУБОТИЦА - ДРЖАВНА ГРАНИЦА (КЕЛЕБИЈА)**, у Новом Саду, Кисачу, Степановићеву, Змајеву, Врбасу, Ловћенцу, Малом Иђошу, Бачкој Тополи, Жеднику, Наумовићеву и Суботици, К.О. Нови Сад I, К.О. Нови Сад IV, К.О. Кисач, К.О. Руменка, К.О. Степановићево, К.О. Ченеј, К.О. Бачко Добро Поље, К.О. Врбас, К.О. Врбас - град, К.О. Змајево, К.О. Куцура, К.О. Ловћенац, К.О. Мали Иђош, К.О. Фекетић, К.О. Бачка Топола, К.О. Бачка Топола - Град, К.О. Мали Београд, К.О. Биково, К.О. Доњи Град, К.О. Жедник, К.О. Нови Град, К.О. Палић, К.О. Стари Град, на катастарским парцелама према списку приложеном у Главној свесци:

Јелена Гавран, дипл. грађ. инж.

И З Ј А В Љ У Ј Е М

1. да је пројекат у свему у складу са издатим Локацијским условима:

-бр. ROP-MSGI-28188-LOCH-4/2020, Заводни број: 350-02-00031/2020-14 од 06.04.2020,

-бр. ROP-MSGI-28188-LOCH-4/2020, Заводни број: 350-02-00031/2020-14 од 07.04.2020 – Решење о исправци грешке,

-бр. ROP-MSGI-7141-LOC-1/2020, Заводни број: 350-02-00109/2020-14 од 08.05.2020,

-бр. ROP-MSGI-931-LOC-3/2020, Заводни број: 350-02-00192/2020-14 од 29.05.2020;

2. да је пројекат израђен у складу са Законом о планирању и изградњи, прописима, стандардима и нормативима из области изградње објеката и правилима струке;

3. да је пројекат у свему у складу са начинима за обезбеђење испуњења основних захтева за објекат прописаних елаборатима и студијама.

Одговорни пројектант:	Јелена Гавран, дипл. грађ. инж.
Број лиценце:	430И0108919
Потпис:	Јелена Гавран
Број техничке документације:	2020-250-САО-2/2.4.3.1
Место и датум:	Београд, април 2021.год.

2/2.4.3.1.5 ТЕКСТУАЛНА ДОКУМЕНТАЦИЈА

2/2.4.3.1.5.1 ТЕХНИЧКИ ОПИС

ТЕХНИЧКИ ОПИС

Отворена пруга Ловћенац-Мали Иђош- Бачка Топола
km 130+141.85 - km 142+691.40

1. УВОД

Деоница Нови Сад – Суботица - државна граница је деоница магистралне пруге број 105 (Београд Центар) – Стара Пазова-Нови Сад-Суботица-државна граница-(Kelebia). Међународни значај пруге Београд-Будимпешта Е-85 (Коридор Xb), која представља део традиционалног железничког транзитног коридора за везу Западне и Централне Европе са Грчком, Турском и Блиским Истоком, потврђен је Паневропским приоритетним коридорима и Споразумима (АГЦ, АГТЦ, СЕЕЦП), којима се дефинишу планови и стандарди развоја Трансевропске железничке мреже, а које је у виду закона ратификовала Република Србија.

Ова пруга има и висок национални значај, истакнут кроз Просторни план Републике Србије и Регионални просторни план АП Војводине. Повезује три велика града и железничка чвора: Београд, Нови Сад и Суботицу као и велики број насеља и индустријских центара у коридору пруге и представља природну и најрационалнију железничку везу Србије и Београда са Европом преко Будимпеште.

Постојећа пруга Београд - Будимпешта је једноколосечна, дужине 350 km (184 km кроз Србију и 166 km кроз Мађарску). Време путовања возом од Београда до Будимпеште, због лошег стања пруге, стално се повећава и данас износи преко 8 сати, а комерцијална брзина око 40 km/h.

Циљ модернизације железничке везе Београд - Будимпешта је да се реконструкцијом постојеће једноколосечне пруге и изградњом другог колосека формира савремена двоколосечна пруга "високе перформансе" за мешовити (путнички и теретни) саобраћај и брзину до 200 km/h.

Модернизована пруга треба да омогући комерцијалну брзину од 130 km/h најбржих путничких возова, која ће време путовања између Београда и Будимпеште скратити на мање од 3.00 часа. Поред брзине, савремена двоколосечна пруга треба да омогући висок ниво безбедности, капацитета и комфора у превозу путника и робе. То ће значајно допринети конкурентској способности железнице у односу на друге видове транспорта, омогућити рационалну прерасподелу саобраћаја и повећати ниво еколошке заштите.

2. ДОКУМЕНТАЦИОНА ОСНОВА ЗА ИЗРАДУ ДОКУМЕНТАЦИЈЕ

Као документациона основа за израду Пројекта за грађевинску дозволу коришћени су :

Постојећа студијска, планска и техничка документација стања инфраструктурних капацитета отворене пруге и службених места магистралне пруге: Е85 (Београд) – Стара Пазова - Нови Сад – Суботица - државна граница - (Kelebia), на деоници Нови Сад – Суботица - државна граница

Закон о планирању и изградњи ("Сл. гласник РС" бр. 72/09, ... 9/20, 50/2021)

Закон о железници ("Сл.гласник РС" бр. 41/2018)

Закон о безбедности у железничком саобраћају ("Сл.гласник РС" бр. 41/2018)

Закон о безбедности и интероперабилности железнице ("Сл.гласник РС" 104/13, 66/2015 – др. Закон и 92/2015, 113/17- члан 78.став 1, тачка 5, подтачка (1))

Закон о интероперабилности железничког система ("Сл.гласник РС" 41/2018)

Правилник о елементима железничке инфраструктуре ("Сл.Гласник РС" бр.10/14)

Правилник о техничким условима и одржавању горњег строја железничких пруга ("Сл. гласник РС" 39/2016 и 74/2016)

Правилник о техничким условима и одржавању доњег строја железничких пруга ("Сл. гласник РС" 39/2016 и 74/2016)
Уредба Комисије (ЕУ) број 1299/2014 од 18. новембра 2014. године о техничким спецификацијама интероперабилности које се односе на подсистем „инфраструктуре“ железничког система у Европској унији
Уредба Комисије (ЕУ) број 1300/2014 од 18. новембра 2014. године о техничким спецификацијама интероперабилности које се односе на приступачност железничког система Уније особама са инвалидитетом и особама смањене покретљивости
Уредба Комисије (ЕУ) број 1303/2014 од 18. новембра 2014. године о техничкој спецификацији интероперабилности која се односи на „безбедност у железничким тунелима” железничког система Европске уније
Правилник о техничким стандардима планирања, пројектовања и изградње објеката, којима се осигурава несметано кретање и приступ особама са инвалидитетом, деци и старим особама ("Сл. гласник РС", бр. 22/2015)
као и сви други важећи закони, прописи и стандарди који регулишу предмет пројектовања, TSI, објаве UIC-а.
Као подлога за израду овог пројекта коришћени су :
Пројектни задатак Инвеститора
Ажурне топографске подлоге размере 1:1000, које покривају коридор пруге, а састоје се од следећих елемената:

- геодетски планови 1:1000 снимљени 2020.године
- дигитални топографски планови (ДТП),
- дигитални модел терена (ДТМ)

Геолошка истраживања доњег строја на деоници Нови Сад – Суботица - државна граница
Подаци о положају пружних каблова на Нови Сад – Суботица - државна граница, достављени од стране "Инфраструктуре Железнице Србије" ад
Остала документација достављена од стране "Инфраструктуре Железнице Србије" ад

3. ТЕХНИЧКИ ПАРАМЕТРИ ЗА ПРОЈЕКТОВАЊЕ

Гранични елементи за пројектовање (ситуациони план, уздужни профил, попречни профил) одређени су у складу са Правилником о техничким условима и одржавању горњег строја железничких пруга ("Сл. гласник РС" 39/2016 и 74/2016) и Правилником о техничким условима и одржавању доњег строја железничких пруга ("Сл. гласник РС" 39/2016 и 74/2016).
Технички параметри:

- брзина (главни пролазни колосек)
  у железничким чворовима Нови Сад и Суботица — 100km/h
  ван железничких чворова Нови Сад и Суботица — 200km/h
- максимални нагиб нивелете — 12,5‰
- максимални нагиб нивелете у службеним местима — 1‰
- дужина колосека за претицање — 650m (750m)
- полупречник кривине
  нормалан за V=200km/h — 3000m
- растојање колосека:
  пруга мин. — 4.50m;
  станични колосеци мин. — 4.75m
  примењени облик прелазних кривина
  клотоида, V=200 km/h
- примењена рампа за надвишење је праволинијска
- вертикално заобљење — Rv=0.4V2
- дужина међуправе и чисте кружне кривине — 0.4V

- размак пролазних и пријемно-отпремних колосека 6.40m
- дужина перона
у станицама где стају међународни путнички возови 400m
у мањим станицама 220m
- висина перона изнад ГИШ-а 55cm
- товарни профил GC
- ширина планума 12.5m (12.75m)
- тип шине 60E1, 49E1
- прагови бетонски 2.60m, 2.40m
- систем шинског причвршћења у складу са СРПС ЕН 13481:2013
- застор од туцаника I категорије
- дозвољено оптерећење по осовини 225 kN
- тип скретнице
(V=100≤V≤140km/h у правац, V=50km/h у скретање) 49/60E1-300-6°
(V=200km/h у правац, V=80km/h у скретање) 60E1-760-1:14
(V=200km/h у правац, V=100km/h у скретање) 60E1-1200-1:18.5

Положај и капацитет станице одговара потребама планираног обима и технологије одвијања саобраћаја, и обезбеђује потребну пропусну моћ.Сва укрштања пруге са друмским саобраћајницама су решена денивелисано, у циљу максималне безбедности железничког и друмског саобраћаја. Пруга је електрифицирана и опремљена савременим сигнално-сигурносним и телекомуникационим уређајима.

4. ГЕОТЕХНИЧКИ УСЛОВИ ПРОЈЕКТОВАЊА ТРАСЕ ПРУГЕ

Изведена су инжењерскогеолошка истраживања и испитивања која су обухватила: детаљно инжењерско-геолошко картирање истражних раскопа и истражна бушења са детаљним картирањем језгра, одабирање и узимање узорака за лабораторијска геомеханичка испитивања, као и лабораторијска испитивања у циљу дефинисања геотехничких услова изградње трасе пруге и пратећих објеката.

У Геотехничким елаборатима обрађена су истраживања за трасу пруге и станице са доњим стројем и објекте и детаљно су приказана истраживања и испитивања, анализе и синтезе свих података, урађена је интерпретација геоморфолошких, геолошких, хидрогеолошких, инжењерскогеолошких и сеизмичких својстава терена, на основу којих су дефинисани геотехнички услови изградње трасе пруге и пратећих објеката.

4.1 Препоруке за изградњу и реконструкцију пруге

Све препоруке за реконструкцију постојећег колосека и изградњу новог у складу су са важећим техничким нормативима у нашој земљи. У даљем тексту ће укратко бити приказани важећи прописи за одржавање доњих стројева железничких пруга из документа:

Правилник о изменама и допунама правилника о техничким условима и одржавању доњег строја железничких пруга - На основу члана 54. став 2. и члана 56. став 2. Закона о безбедности и интероперабилности железнице („Службени гласник РС”, бр. 104/13, 66/15-др. закон и 92/15).

4.2 Припрема темељног тла

Радови на припреми темељног тла - подтла трупа пруге, одвијаће се у глиновито-прашинастим материјалима – алувијалним и еолским (ознаке Q1al и Q1lp).

Неопходно је пре изградње насипа одстранити хумусни слој (дебљине од 0,3 – 0,5m, локално и дубље). Овај слој заменити материјалом који ће се уграђивати у насип. Тачну дебљину скидања хумусног слоја, одредиће надзор на лицу места.

Након откривања, подтло је потребно испланирати и омогућити привремено и трајно одводњавање према важећим прописима. Тако припремљено подтло механизовано стабилизовати - сабити. Збијање изводити одговарајућом механизацијом.

Због могућег проблема високог нивоа подземне воде, стабилизацију подтла извести додатком креча или сл, као и размотрити могућност уградње геотекстила и геомреже са заменом материјала у подтлу.
Због могућег проблема смањене носивости могуће је извршити замену тла. Замену извести од ломљеног камена, који треба механизовано сабити. Могуће је замену материјала извршити и стабилизацијом локалног кохерентног материјала цементно-кречном мешавином како би се постигла боља носивост и смањена влага.
На деловима где је нивелета таква да је пруга пројектована у нивоу терена или усеку, темљно тло ће представљати подлогу прелазном слоју – постељицу. У том случају услови носивости темељног тла се поштравају до нивоа испуњености услова материјала за уградњу у постељицу - SRPS U.E8.010, и услова за дозвољену носивост - Ev2= 60 MN/m2 или Sd > 100%, CBR = 15 %. У случају неиспуњавања критеријума извршити мере санације тла (применом геотекстила, геомреже, заменом материјала или стабилизацијом хидрауличним везивом-цемент, креч).
Обраду темељног подтла неопходно је изводити у сушном периоду.
По завршеном збијању извршити контролу збијености у складу са важећим стандардима.

4.3 Израда насипа

Пруга се гради у нивоу терена, ниском насипу, изузетно у насипу висине од око 3,0 – до 8,0 метара. Високи насипи су у деловима навозних рампи за објекте, као и у делу станичне зоне Врбас.
Препорука је да се високи насипи преко 4,0 m изводе у три или више фаза за једнаке висине, а да се за окончање фазе (завршетак консолидације) сматра када вредност порних притисака падне испод 1,0 kPa.
Насути материјал механизовано сабијати у слојевима дебљине до 30cm. Након извршене консолидације, то јест период од минимум 30 дана од завршетка насипања извршити планирање насипа на коначну фигуру и обраду косине.
Изградњу насипа вршити у фазама (насипање материјала и сабијање) како би се у свакој фази извршила консолидација подтла и како не би дошло да лома подтла и нарушавања стабилности насипа.
Горњу површину насипа формирату у нагибу од 5%, ради што ефикаснијег одводњавања.
Ако је потребно проширење постојећег насипа, оно се врши степенасто. Ширина степеника износи 0,6–1,0 m, висина ≤ 0,6 m а нагиб ≤ 5%. Потребно је користити материјал што сличнији постојећем материјалу у насипу, а у складу са одговаајућим стандардима. На контакту старог и новог насипа обезбедити збијеност као и ону која је потребна за израду насипа.
У зони где ће пруга бити изграђена на постојећем насипу (стајалишта-станице Кисач, Степановићево, Змајево), неопходно је постојећи материјал побољшати (замена материјала, стабилизација хидрауличним везивом или уградња геосинтетика) у дебљини 10-30cm у односу на пројектовану коту планума насипа (почетне коте прелазног слоја), а како би се испунио критеријум дозвољене носивости планума насипа.
Насипе треба изводити са надпрофилом, јер потпуно квалитетно збијање до ивице насипа није могуће. Извођење са надпрофилом и касније уклањање вишка материјала са косина гарантује одговарајући (пројектовани) квалитет материјала за насипање и на самој косини насипа.
Препоручују се следећи нагиби косина (висина:дужина) за одговарајуће материјале:
1 : 2 - 3 за насипе од лошег земљаног материјала и за бочне насипе,
1 : 1,75 - 2 за насипе од ситнозрног кохерентног материјала или од некохерентног материјала од меких стена (лапор, флиш, пермокарбонске стене, итд.),

1 : 1,5 - 1,75 за насипе од каменог материјала
1 : 1 за насипе од каменог материјала учвршћеном каменом облогом.
Косине високих насипа обезбедити од суфозије облагањем косина геотекстилом са хумусом или уградњом бетонских плоча. На осталом делу где су насипи висине до 3m, обавезно их треба обложити хумусом да би се спречили процеси линијске ерозије-спирања.
За насипе од кохерентног материјала, на локацијама где се очекује висок ниво подземне воде током експлоатације пруге, предвидети дренажни слој – тепих између подтла и насипа, ово како би се спречила инфилтрација воде у насип и како би постигла филтрација – процеђивање високих вода после интезивних падавина а без утицаја на труп насипа.
Препорука је да се за израду насипа користе следећи материјали:
за слојеве дубине > 2,0m испод планума насипа (почетне коте прелазног слоја) – локални материјал механички стабилизован,
за слојеве дубине < 2,0m испод планума насипа (почетне коте прелазног слоја) – некохерентни материјал (песак, шљунак или дробљени аграгат) или локални кохерентни материјал стабилизован хидрауличним везивом.
За материјал који ће се користити за изградњу насипа обавезно је предходно испитивање и испуњавање следећих услова.
Материјали који се уграђују у насип морају бити у складу са стандардима SRPS U.E8.010. и SRPS U.E1.010.
За невезане материјале:
крупноћа зрна не сме бити већа од 40 cm у читавом насипу изузев завршног слоја постељице насипа где најкрупније зрно не сме бити веће од 10 cm,
степен неравномерности U= d_60/d_10 не сме бити мањи од 9,
каменито тло за израду насипа мора бити од стенских маса постојаних на атмосферске утицаје и ове услове морају да испуне и мешовити материјали према тачки 2.2.4 стандарда SRPS U.E1.010.
За везане материјале:
максимална запреминска тежина одређена по Проктору мора бити већа од 15,5 kN/m3,
оптимална влажност (wopt) мора бити мања од 25%,
влажност материјала за израду насипа при уградњи мора бити
блиска оптималној +/- 2%,
степен неравномерности U= d_60/d_10 не сме бити мањи од 9,
граница течења (wL) мора бити мања од 65%,
индекс пластичности (Ip) мора бити мањи од 30%,
садржај органских материја мора бити мањи од 6%,
Прокторов број мора бити у распону од 0 – 0,2.
За материјале стабилизоване хидрауличним везивом:
Испитивање претходне мешавине са израдом пробне деонице, у свему према стандарду SRPS EN 14227-15 Мешавине везане хидрауличним везивом - Спецификације - Део 15: Тла стабилизована хидрауличним везивом.
4.4 Израда прелазног слоја
Прелазни слој представља збијен или побољшан слој израђен од крупнозрног шљунчаног или песковитог материјала и заједно са заштитним слојем формира заштиту од мраза.
У прелазном слоју не могу се уграђивати глиновити материјали нити материјали који могу да се сабијају и консолидују.
Материјал у прелазном слоју треба да испуњава филтерске критеријуме у односу на нижележећи или да буде заштићен употребом вештачких материјала за филтер, као што су геотекстили.

4.5 Израда заштитног слоја

Након контроле збијености и планирања прелазног слоја, са пројектованим попречним и подужним нагибима, приступити изградњи заштитног слоја.

Заштитни слој има функцију да побољша носивост и да спречи утицај мраза и појаву капиларног пењања воде, као и да обезбеди пропусност воде као филтер из горњих слојева. Заштитни слој израдити од некохерентног материјала минималне дебљине 20cm.

Материјал у заштитном слоју треба да испуњава филтерске критеријуме у односу на нижележећи или да буде заштићен употребом вештачких материјала за филтер, као што су геотекстили.

Након изградње заштитног слоја неопходна је израда засторне призме. Застор урадити од туцаника прописаних карактеристика, са овереним атестом о квалитету, прописане крупноће. Минимална дебљина застора испод доње ивице прага (ДИП) износи 30,0 cm.

4.6 Израда усека

На делу трасе где се изградња трупа предвиђа у усеку, предвидети откоп и уклањање хумуса, даљи откоп до одговарајуће коте.

На деловима где је нивелета таква да је пруга пројектована у усеку, темљно тло ће представљати подлогу прелазном слоју – постељицу. У том случају услови носивости темељног тла се пооштравају до нивоа испуњености услова материјала за уградњу у постељицу - SRPS U.E8.010, и услова за дозвољену носивост - Ev2= 60 MN/m2 или Sd > 100%, CBR = 15 %. У случају неиспуњавања критеријума извршити мере санације тла (применом геосинтетика, заменом материјала или стабилизацијом хидрауличним везивом-цемент, креч).

Код дубоких усека потребно је предвидети заштиту косина од ерозије и обрушавања. Препоручује се заштита косина хумизирањем.

У усеку обезбедити привремено и трајно одводњавање трупа пруге, то јест предвидети дренажне системе и канале за одводњавање. Испод косина усека извести канале за прихватање атмосферских вода и вода из трупа пруге.

4.7 Позајмишта материјала

Дуж трасе будуће железничке пруге, неме перспективних позајмишта квалитетног геолошког грађевинских материјала, ово нарочито за слојеве за горње делове насипа које треба да испуњавају услов носивости, Ev2 = 40-60 MPa.

За израду доњег строја пруге могу се користити: алувијални седименти (Q1alpr, Q1algl и Q1alp,pr) , еолско-алувијални седименти (Q1lppr и Q1lpgl) и еолски седименти (Q1l, Q1l*, Q1pz и Q1p).

Наведени материјали нису погодни за изградњу горњих слојева насипа, прелазног и завршног слоја. Материјал се може обезбедити отварањем локалних позајмишта уз трасу.

На основу свих истраживања и анализе претходне документације предложено је пет локација позајмишта геолошких грађевинских материјала уз трасу. У табели која следи дате су стационаже, димензије, ознака материјала и количине материјала у локалним позајмиштима.

Позајмиште	Стационажа (km)	Димензије дужина/ширина/висина (m)	Материјал	Количине m3
1	88+500	300x300x3	Q1al/lp	300,000
2	119+750	300x800x5	Q1l	1,200,000
3	131+300	1300x500x8		5,200,000
4	149+400	300x300x4		360,000
5	184+000	2000x1000x5	Q1p	10,000,000

Материјал који по важећим стандардима одговара за израду прелазног и завршног слоја пруге није регистрован истражним радовима у непосредној близини трасе будуће пруге. Овакав материјал је потребно обезбедити из најближих позајмишта.
Најближа позајмишта каменог агрегата се налази на Фрушкој Гори и то су: каменолом "Кишњева глава", у Раковцу, где се експлоатише трахит као интермедијарна магматска сатенска маса, каменолом „Врдник Каменар" где се експлоатише доломит, каменолом "Дубичаш" на око 1.5 km од Врдника где се експлоатише кречњак и каменолома "Прасица" у близини села Јазак где се експлоатише кречњак.
Поред предложеног каменолома може се употребити и материјал из речног наноса, речни песак и шљунак. Експлоатација песка обавља се у више пескара и шљункара на рекама Дунав и Тиса. Експлоатација песка из Тисе се обавља у близини градова: Кањижа и Бечеј.
Експлоатација песка из Дунава се обавља у близини градова Бачка Паланка, док експлоатација песковитог шљунка се обавља код града Новог Сада.

5. ОПИС ПРОЈЕКТОВАНОГ РЕШЕЊА

Положај трасе пруге дефинисан је на основу анализе услова и ограничења у коридору, и усаглашавањем са потребама и плановима развоја насеља у коридору, са циљем да се добије оптимално техничко-технолошко и просторно-урбанистичко решење.
На основу детаљнијих карактеристика коридора у погледу: топографије, геолошкогеотехничких услова за пројектовање, зона заштите, намене површина и положаја насеља, положаја постојеће и планиране саобраћајне и техничке инфраструктуре, пројектована је траса двоколосечне пруге.
Пројектована траса пруге са подацима о техничким елементима трасе и станица и са положајем: свих мостова на траси пруге, девијација постојећих и приступних путева, регулација водотока, приказана је графички на топографским картама 1:1000.
Траса постојеће пруге је у равничарском подручју Панонске низије, са дугачким правцима, осим у изграђеном делу Врбаса иза постојеће станице. Постојећа пруга је једноколосечна и електрифицирана.
Траса деонице пројектоване двоколосечне пруге Нови Сад – Суботица - државна граница (Келебија) почиње испред улаза у путничку станицу Нови Сад на km 76+513.24 и завршава се на km 184+635.07. Дужина деонице 108.12 километара.
Ова деоница пруге се налази на територији АП Војводине и пролази кроз градове/општине: Нови Сад, Врбас, Мали Иђош, Бачку Тополу и Суботицу. Обухвата два велика железничка чвора Нови Сад и Суботицу. Пролази кроз низ мањих насеља и два већа насеља Врбас и Бачку Тополу.
Модернизована двоколосечна пруга ће бити електрифицирана и опремљена савременим сигнално сигурносним и телекомуникационим системима (ETCS-nivo 2, GSM-R), намењена за саобраћај различитих категорија путничких и теретних возова.
Планирано је да међународни путнички возови највишег ранга саобраћају брзином 200 km/h, а остали путнички возови ће саобраћати брзином мањом од 200 km/h у

зависности од категорије воза. Теретни возови ће саобраћати максималном брзином од 100 km/h - 120 km/h.
Кроз чворове Нови Сад и Суботицу, где пруга пролази кроз високо урбанизована градска подручја и где ће се заустављати и међународни путнички возови највишег ранга, примењени су технички параметри трасе пруга и станица за брзину 100 km/h, а између чворова примењени су технички параметри трасе пруга и станица за брзину 200 km/h.
На деоници двоколосечне пруге Нови Сад - Суботица - државна граница (Келебија), између чворова Нови Сад и Суботица пројектна брзина је 200 km/h и има осам међустаница .
Предвиђено је да се станице реконструишу и модернизују у складу са потребама одвијања путничког и теретног саобраћаја на двоколосечној прузи и локалним потребама насеља у којима се налазе.
На постојећим локацијама реконструишу се службена места: Кисач, Степановићево, Змајево, Бачка Топола, Жедник и Наумовићево.
На новим локацима предвиђене су станице Врбас Нова и Ловћенац-Мали Иђош.
Станица Врбас Нова је отворена за путнички саобраћај и повезана је са постојећом станицом Врбас која се задржава. Постојећа станица Врбас ће служити за везу са пругом
Врбас-Сомбор, за опслуживање бројне индустрије у Врбасу и за робни рад.
Нова станица названа Ловћенац-Мали Иђош, предвиђена је уместо постојеће станице Ловћенац и укрснице Мали Иђош и служиће за потребе путника оба насеља.
Претицање теретних возова дужине 750 m предвиђено је у станицама: Кисач, Врбас, Ловћенац-Мали Иђош, Бачка Топола и Наумовићево, а возова дужине 650 m у станицама: Змајево и Жедник, а Степановићево је стајалиште за локални путнички саобраћај.
Везе са индустријским колосецима задржане су у станицама: Змајево, Бачка Топола, Жедник и Наумовићево.
Траса пројектоване двоколосечне пруге је дефинисана у коридору постојеће пруге уз минимум заузимања новог земљишта, поштујући услов према пројектном задатку „Инфраструктуре Железнице Србије“ а.д. да се изградња пруге обавља у потпуној обустави железничког саобраћаја,осим у чворовима Нови Сад, Суботица и постојећој станици Врбас.

ДЕОНИЦА ЛОВЋЕНАЦ-МАЛИ ИЂОШ - БАЧКА ТОПОЛА
km 130+141.85 - km 142+691.40

5.1 СИТУАЦИОНО РЕШЕЊЕ

Деоница Ловћенац-Мали Иђош (искључиво) – Бачка Топола (искључиво) почиње на стационажи km 130+141,85 и завршава се на km 142+682,79, укупне дужине је 12,541 километара. Траса пруге на овој деоници је пројектована у постојећем коридору пруге. Ова деоница пруге се већим делом налази у правцу. Осовина десног пројектованог колосека је дефинисана у зони постојећег колосека пруге, тако да је извршено додавање пројектованог левог колосека уз минимално заузимање простора. О овоме је нарочито вођено рачуна на улазу у Бачку Тополу, где се постојеће куће налазе са десне стране коридора пруге. Постојећа стајалиште Мали Иђош (km 132+820 пост. стационажа), и укрсница Мали Иђош Поље (km 136+163 пост. стационажа) се укидају.
Пројектована станица Ловћенац-Мали Иђош преузима функцију постојеће станице Ловћенац као и стајалишта Мали Иђош. Постојећи објекти у укрсници Мали Иђош Поље, који више нису у функцији пруге, пројектом су предвиђени за рушење. Станичне

зграде у железничкој станици Ловћенац и стајалишту Мали Иђош имају статус културног добра.
Ови објекти се задржавају у постојећем стању, без интервенције на њима и нису предвиђени за рушење.
Пројектна брзина на овој деоници је 200 km/h.
Осовинско растојање колосека на овој деоници отворене пруге је на 4,5 метара.
Прелаз колосека са осовинског растојања 4,75m на 4,5m , на излазу станице Ловћенац-Мали Иђош је извршен кривином радијуса R=20000 m без прелазних кривина и надвишења колосека у кривини, а прелаз колосека са осовинског растојања 4,5m на 4,75m на улазу у станицу Бачка Топола извршен је кривином радијуса R=5000m и прелазним кривинама дужине L=110m са нормалним надвишењем колосека у кривини, поштући минималну дужину међуправа.
Примењени минимални радијус хоризонталне кривине је R=5000 m, са прелазном кривином облика клотоиде. Рампе за надвишење су праволинијске са једноликим нагибом. Пројектовани вишак надвишења је 25 mm а мањак надвишења је 45mm и у оквиру су граничних вредности. Максимални примењени радијус је R=20000m без прелазних кривина.
На делу трасе од km 130+400 до km 131+550 постојећа пруга се налази у дубоком усеку висине од 3 до 8 метара, и одмах након завршетка усека пруга прелази на висок насип до km 133+100 висине до 12 метара. На делу дубоког усека осовина и нивелета, двоколосечне пруге је пројектована тако да се смести труп, без већих засецања постојеће косине усека са десне стране пруге.
Пројектоване косине на овом делу су у нагибу 1:1,75. Са леве стране на делу дубоког усека неопходно је проширити коридор пруге, засецањем нових косина у нагибу 1:1,75. Уз труп пруге су пројектовани бетонски канали, а на врху косина ободни земљани канали.
На делу високог насипа, који се према пројекту уклања, пројектован је вијадукт од km 131+586,04 до km 132+075,34. Вијадукт је пројектован у правцу, са нагибом нивелете од 5 ‰. Пројекат конструкције је обрађен у књизи 2/1.1.29 Пројекат вијадукта на km 131+830,64. Вијадукт прелази преко реке Криваја на km 131+728,61 и омогућава денивелисано укрштање пруге и колског пута. Изградњом вијадукта и уклањањем постојећег високог насипа такође је омогућено отварање простора у зони реке Криваја и несметану миграцију дивљих животиња. Река Криваја је део регионалног еколошког коридора.
На предметном делу трасе између станица Ловћенац-Мали Иђош – Бачка Топола, пројектован је надземни денивелисани прелаз за дивље животиње на km 137+300,00, ширине је B=20m.
Конструкција прелаза за животиње је обрађена књигом 2/1.1.54 Пројекат надвожњака за прелаз крупне дивљачи на km 137+300. Пројектом је у књизи 9/2.2 Пројекат уређења пружног појаса деоница Руменка-Наумовићево предвиђено уређење прилаза надвожњаку у складу са правилником који уређује ову област.
Као варијантно решење испитана је санација и доградња постојећег насипа.
Процењена инвестициона вредност санације и доградње насипа износи 1.200.265.000,00 динара и захтева знатно већу експропријацију од варијанте са вијадуктом. Такође, у овој варијанти потребно је изградити мост преко реке Криваја (km 131+831,69) и подвожњак на локацији колског пута (km 132+022,54).
Након анализе са аспекте безбедности, одржавања, потребног ангажованог земљишта и цене изградње усвојена је варијанта са вијадуктом која је обрађена кроз пројекат и имплементирана у ППППН инфраструктурног коридора железничке пруге.

Сви путни прелази на траси пројектоване пруге се укидају и уместо њих пројектом су дефинисани денивелисани прелази преко пруге у складу са потребама и плановима развоја насеља у коридору пруге.
На овој деоници пруге постоје четири путна прелаза у нивоу на: km 130+970,00 (пост. стационажа), km 135+135,00 (пост. стационажа), km 139+507,00 (пост. стационажа) и km 142+719,00 (пост. стационажа).
На предметној деоници пруге пројектовано је 5 девијација путева.
На излазу из пројектоване станице Ловћенац-Мали Иђош укинут је постојећи путни прелаз у нивоу на km 130+310,00 (km 130+970,00,пост. стационажа). Колски пут, који води из насеља Мали Иђош, преко путног прелаза, прикључен је на пројектовани приступни пут за станицу Ловћенац-Мали Иђош.
На km 131+245,45 пројектована је реконструкција Лењинове улице. У склопу реконструкције улице, пројектован је надвожњак преко пруге. Девијација пута је обрађена књигом 2/3.17.1.1 Денивелација атарског пута – надвожњак на km 131+245,45 пруге. Конструкција надвожњака је обрађена књигом 2/1.1.28 Пројекат надвожњака на km 131+245,45. Реконструисана улица је са десне стране пруге уклопљена у постојећу улицу а са леве стране пруге извршено је уклапање у постојећи колски пут.
На km 132+022,54 пројектована извршена је девијација постојећег атарског пута, који је подвожњаком био спојен са атаром и насељем Мали Иђош. Девијација је пројектована између стубова пројектованог железничког вијадукта (km 131+586,04- km 132+075,34) у Малом Иђошу. Девијација је са леве стране пруге уклопљена у постојећи колски пут а са десне стране у Железничку улицу и обрађена је кроз књигу 2/3.1.18.1 Денивелација локалног пута на km 132+022,54 пруге.
На km 135+113,01 пруге пројектована је девијација државног пута IIA број 100. У склопу девијације пројектован је надвожњак преко двоколосечне пруге. Локација девијације државног пута је урађена према Плану детаљне регулације за надвожњак на државном путу IIA реда бр.100 (М-22.1), између Бачке Тополе и Малог Иђоша, на km 70+640.
Укрштај пројектоване пруге са денивелацијом пута је остварен друмским надвожњаком, под углом од око 34 º у односу на осовину железничке пруге. Пројектовано је укидање постојећег прикључка општинског пута на државни пут IIA реда број 100 који је угрожен због изградње пројектованог надвожњака. У ситуационом плану је приказана пројектована локација прикључка општинског пута.
Девијација државног пута је обрађена књигом 2/3.1.19.1 Денивелација државног пута IIA реда бр.100 – надвожњак на km 135+113,01 пруге, Приступни пут ТК објекту. Конструкција надвожњака је дата у књизи 2/1.1.30 Пројекат надвожњака на km 135+113,01.
У зони постојећег путног прелаза на km 139+507,00 (пост. стационажа) пројектована је девијација атарског пута на km 139+003,02 (пројектована стационажа). Постојећи атарски пут омогућава приступ пољопривредне механизације до њива и пољопривредних површина као и комплексу пољопривредног друштва Дожа Ђерђ а.д. (које се налази са десне стране пруге), преко постојеће пруге. Девијација је пројектована тако да се прикључује на мрежу атарских путева и не угрожава постојеће саобраћајне површине које припадају пољопривредном друштву Дожа Ђерђ а.д.
Девијација пута је обрађена књигом 2/3.1.20.1 Денивелација локалног пута – надвожњак на km 139+003,02 пруге, а конструкција надвожњака књигом 2/1.1.31 Пројекат надвожњака на km 139+003,02.
На месту укрштања постојеће једноколосечне пруге и Бечејског пута (државни пут IIA бр.109, Бачка Топола - Бечеј) km 142+719,00 (пост. стационажа), пројектована је реконструкција Бечејског пута са подвожњаком km 142+055,50. Подвожњак има светли отвор димензија B/H=9,98/5,23m.

Бечејски пут се налази на јужном ободу насеља који није у потпуности урбанизован и делом тангира део индустријске зоне. Пројектованим подвожњаком се остварује континуитет саобраћаја који долази са југоисточне стране Бачке Тополе до центра насеља.
Пројектом је реконструисан Бечејски пут у зони пруге са изградњом подвожњака (државни пут IIA бр.109 Бачка Топола - Бечеј).
У склопу реконструкције пројектоване су: сервисна саобраћајница 1 која представља везу индустријске зоне са леве стране пруге, и сервисна саобраћајница 2, која опслужује стамбене објекте са десне стране пруге, након подвожњака чија веза је укинута пројектовањем денивелисаног укрштаја.
Осовина саобраћајнице Бечејског пута (државног пута IIA бр.109 Бачка Топола - Бечеј), задржана је на постојећој позицији, под углом укрштања са пругом од 68°.
Реконструкција Бечејског пута је обрађена књигом 2/3-1.21-Денивелација државног пута IIA реда бр.109 – подвожњак на km 142+055,50 пруге, а конструкција подвожњака књигом 2/1-1.32-Пројекат подвожњака на km 142+055,50.
На предметној деоници нема укрштања са постојећим мелиорационим каналима.
Обзиром на ранг пруге и пројектну брзину до 200 km/h, пројектом је дефинисано да се пруга огради типом ограде који се примењује на аутопутевима. Ограда се поставља са обе стране пруге, на 1,0m од ивице канала, односно ножице насипа. Са спољне стране ограде резервисан је простор од 4m за сервисни пут, који се може користити и за приступ парцелама пољопривредног земљишта. На деоници Ловћенац-Мали Иђош – Бачка Топола сервисни пут је пројектован са обе стране пруге свуда где су то дозвољавале просторне могућности, због приступа пољопривредном земљишту.

5.2 НИВЕЛАЦИОНО РЕШЕЊЕ

Нивелациони положај пруге, приказан је на уздужном профилу у размери 1:100/1000, који прати ситуациони приказ трасе станице у размери 1:1000.
На уздужном профилу је приказан висински однос терена и нивелете пруге са објектима: вијадуктом, подвожњацима и надвожњацима.
На уздужном профилу десног колосека приказани су висински положаји канала, дренажа.
Минимални примењени нагиб нивелете, на овој деоници је 0,00‰ у дужини од 1,892 km , а максимални примењени је 5,00‰ на дужини од 2,116 km.

5.3 ПОПРЕЧНИ ПРОФИЛ

Попречни профил пројектован је према Правилнику о техничким условима и одржавању горњег строја железничких пруга ("Сл. гласник РС" 39/2016 и 74/2016) и Правилнику о техничким условима и одржавању доњег строја железничких пруга ("Сл. гласник РС" 39/2016 и 74/2016).
Планум има ширину од осовине пруге до ивице планума 4.00m. Нагиб планума је двострани и износи 5%. Ширина планума омогућава да се смести засторна призма за савремени горњи строј и две ивичне стазе. На овој ширини планума могу се у ивичној стази сместити каналете за каблове и нису потребна проширења планума у кривинама.
Карактеристични попречни профил у размери 1:50 и попречни профили у размери 1:100, који приказују труп пруге дати су у графичкој документацији.
Предвиђена је заштитна жичана ограда чији је положај приказан у ситуационом плану и попречним профилима.

5.4 ДОЊИ СТРОЈ

Деоница пруге је већим делом пројектована у насипу. На делу трасе од km 130+400 до km 131+550 пруга је пројектована у дубоком усеку висине од 3 до 8 метара. Засецање постојећег трупа пруге и његова доградња је пројектована од km 132+100 до km 132+350,

у зони постојећег стајалишта Мали Иђош. На осталим деловима, предметне деонице постојећи труп се уклања у потпуности и пројектована је изградња новог.
Припремним радовима обухваћено је рушење и уклањање вештачких објеката као и чишћење терена као и уклањање коловозне конструкције у зони путног прелаза. Након уклањања постојећег туцаничког застора, скидања хумуса и ископа према котама из пројекта врши се планирање и темељног тла према пруге на пројектованим котама и попречним нагибима ради ефикасног одводњавања. Скидање хумуса се врши у слоју од 20 cm до 100 cm. Тачна дебљина хумусног слоја биће утврђена на терену приликом извођења радова.
Насип пруге је пројектован од локалног кохерентног материјала, тако да се на припремљен планум пруге у складу са Геотехничким елаборатом изгради слој ојачања завршног дела насипа са геотекстилом и геомрежом и слојем некохерентног материјала у дебљини од 50 cm. Геотекстил и геомрежа се полажу на целој ширини на врху насипа од кохерентног материјала. Насип је пројектован са нагибом косина 1:1.5. На високим насипима врши ублажавање нагиба косине на свака 3m, 1:1.5, 1:2 и 1:2.5. Косине у усеку су пројектоване у нагибу 1:1,75.
На деловима деонице потребно је извршити доградњу постојећег насипа у свему према геотехничким препорукама. Доградња насипа се изводи степенасто - засецањем старог насипа од ножице према круни, ради успостављања што боље везе са старим насипом. Доградња насипа као и изградња нових насипа се изводи у слојевима од по 0.3m у збијеном стању.
Збијеност трупа двоколосечне пруге одређена је према Правилнику о техничким условима и одржавању доњег строја железничких пруга ("Сл. гласник РС" 39/2016 и 74/2016, а у складу са препорукама из елабората геотехничких истраживања.
Захтеване вредности збијености:
Ev2 = 25 MN/m2 Evd = 20 MN/m2 на подтлу
Ev2 = 60 MN/m2 Evd = 30 MN/m2 на плануму насипа
Ev2 = 80 MN/m2 Evd = 40 MN/m2 на површини прелазног слоја
Ev2 = 120 MN/m2 Evd= 50 MN/m2 на површини заштитног слоја
На целој деоници предвиђено је хумузирање косина са затрављивањем истих.
На делу високог насипа, који се према пројекту уклања, пројектован је вијадукт од km 131+5864,04 до km 132+075,34. Вијадукт је пројектован у правцу, са нагибом нивелете од 5 ‰, тако да задовољи услове одвођавања конструкције. Пројекат конструкције је обрађен у књизи 2/1.1.29 Пројекат вијадукта на km 131+830,69. Вијадукт прелази преко реке Криваја на km 131+728,61 и омогућава денивелисано укрштање пруге и пројектованог колског пута.
Прелазне конструкције које омогућавају постепену промену крутости са прелаза трупа пруге на железнички мост и обрнуто, обрађене су у делу пројекта који се односи на Пројекат вијадукта на km 131+830,69.
На улазу у железничку станицу Бачка Топола на месту укрштања постојеће једноколосечне пруге и Бечејског пута (државни пут IIA бр.109, Бачка Топола - Бечеј) km 142+719,00 (пост. стационажа), пројектована је подвожњак km 142+055,50. Подвожњак има светли отвор димензија B/H=9,98/5,23m. Конструкција подвожњака је обрађена књигом 2/1. 1.32 Пројекат подвожњака на km 142+055,50 у чијем склопу су обрађене и прелазне конструкције које омогућавају постепену промену крутости при прелазу са трупа пруге на бетонске конструкције и обрнуто.
На предметној деоници нема пројектованих пропуста.
Одводњавање је решено подужним и попречним нагибима планума, бетонским каналима, дренажама и ревизионим окнима који су упуштани у постојеће реципијенте или у пројектована упојна поља.

Систем одводњавања приказан је графички на попречним профилима, ситуационим плану и уздужним профилима. На овој деоници пројектовани су бетонски канали. У књизи 3/1.2.3 Пројекат одводњавања - Ловћенац (укључиво) – Жедник (искључиво) км 128+849.48 - км 156+211.82 приказане су хидролошко – хидрауличке анализе одводњавања пруге.
Однос коте нивелете пруге и коте ГИШ-а је 73cm и одређен је из услова да минимална дебљина засторне призме испод доње ивице бетонског прага буде 30cm испод ниже шине.
У току извођења радова, обавезно је извршити синхронизацију свих радова који се односе на СС и ТК, контактну мрежу, водовод и машинске инсталације са земљаним радовима на изради доњег строја пруге.

5.5 ГОРЊИ СТРОЈ

За колосеке отворене пруге примењен је одговарајући тип шине у складу са пројектном брзином на деоници Vmax=200km/h и наменом колосека, на бетонским праговима са системом шинског причвршћења у складу са SRPS EN 13481:2013, у застору I категорије:
тип шине:

- 60E1 квалитета R260 према SRPS EN 13674-1 на магистралним колосецима
- номинална ширина колосека у правој и кривинама износи 1435 mm, дозвољена одступања од пројектованих вредности ширине колосека у складу са стандардом SRPS EN 13231-1
- нагиб осе симетрије уграђених шина према оси колосека у попречном профилу износи 40:1
- дужина бетонског прага
- 2.60m на магистралним колосецима
- ширина застора на челу прага је 0.50m
- нагиб косине засторне призме је 1:1.5
- дебљина застора испод прага min 30cm (на објектима min 35cm)
- шине се заварују у дуги трак шина (ДТШ).
- пројектом је предложена дужина шине од 50m, а могуће је употребити и шине већих дужина. За заваривање шина предвиђен је елетроотпорни поступак заваривања, а користи се и алуминотермијски поступак (завршно заваривање шина у колосеку и заваривање скретница). Пројектом је дато да се електроотпорним поступком шине заварују у одсеке од 300m.

На деоници отворене пруге постојећи колосеци (шине, прагови са системом шинског причвршћења и застор) се демонтирају а набавља се и уграђује нов горњи строј од шина типа 60E1 на бетонским праговима, са системом шинског причвршћења у складу са SRPS EN 13481-2:2013, у застору I категорије на свим колосецима.
Захтевани отпор подужном померању шине мора бити најмање 7 kN према SRPS EN 13481-2 , када је испитивање извршено у складу са SRPS EN 13146-1.
Шине се заварују у дуги шински трак (ДТШ), а пре заваривања, колосеци морају бити доведени у пројектовани осовински и висински положај и у потпуности регулисани.
За пројектовани железнички вијадукт преко реке Криваја, од km 131+586,04 до km 132+075,34, горњи строј је обрађен и обрачунат у књизи 2/2.6.3 Пројекат горњег строја за мостовске конструкције дужине преко 40m Деоница Врбас путничка (улаз)-Наумовићево (улаз).
Привремене справе против подужног померања шина предвиђене су на местима прекида дугог шинског трака, постављају се пре почетка радова на демонтажи постојећих колосека и остају у функцији док се изводе радови на одређеној деоници.

Након полагања нових шина у колосек а пре пријема радова предвиђено је превентивно брушење шина.
Од опреме пруге предвиђене су хектометарске, километарске, кривинске и ознаке за контролу ДТШ-а као и падокази.
При монтажи и полагању колосека, као и при осталим радовима на горњем строју, придржавати се важећих правилника и стандарда који важе за горњи строј.
Сви елементи горњег строја морају бити у складу са стандардима: SRPS EN 13674-1 (Колосек - Шине- Део 1: Виньолове шине масе 46kg/m и већих маса по дужном метру), SRPS EN 13230 (Колосек - Бетонски прагови за колосек и скретнице), SRPS EN 13481 (Колосек - Технички услови за системе шинских причвршћења), SRPS EN 13232 (Колосек - Скретнице и укрштаји), SRPS EN 13450 (Агрегати за застор железничких пруга).

6. ПРОЦЕНА ИНВЕСТИЦИОНЕ ВРЕДНОСТИ РАДОВА

Процењена вредност инвестиције приказана је у оквиру Предмера и предрачуна и износи **3 144 254 971,00** динара.

Београд, април 2021.год.

Одговорни пројектант:

Јелена Гавран

Јелена Гавран, дипл.грађ.инж.

2/2.4.3.1.6 НУМЕРИЧКА ДОКУМЕНТАЦИЈА

2/2.4.3.1.6.1 АНАЛИТИЧКО ГЕОДЕТСКИ ЕЛЕМЕНТИ

ДЕОНИЦА РУМЕНКА ИЗЛАЗ – НАУМОВИЋЕВО УЛАЗ: ДЕСНИ КОЛОСЕК
АНАЛИТИЧКО ГЕОДЕТСКИ ЕЛЕМЕНТИ ОСОВИНЕ ПРУГЕ
ПРИМЕЊЕНА ПРЕЛАЗНА КРИВИНА ОБЛИКА КЛОТОИДЕ

*!BR	TIP A	P.BR.E.	POC_STAC DUŽINA KRA_STAC	POC_R KRA_R	Y Y Y Y Y	POC.TAC. KRA.TAC. PRE.TAN. CEN.TAC. SRE.TAC.	X X X X X	POC_SM_UGAO PROM_UGLA KRA_SM_UGAO TANGENTA1 TANGENTA2	1* 2* 3* 4* 5*	
1	PRAVAC 1		83042.020	BESK	7404579.589603	5018110.319187	332d0'51"		1	
			1656.299070	BESK	7403802.368741	5019572.938187			2	
			84698.319						3	
									4	
									5	
*										
2	PRELAZNICA 1		84698.319	BESK	7403802.368741	5019572.938187	332d0'51"		1	
		734.847	90.000000	+6000.000000	7403760.335030	5019652.519131	0d25'47"		2	
			84788.319		7403774.213566	5019625.922216	332d26'38"		3	
					7409079.689460	5022428.211557	60.000		4	
							30.000		5	
*										
3	KRUZNI_LUK 1		84788.319	+6000.000000	7403760.335030	5019652.519131	332d26'38"		1	
			115.279715	+6000.000000	7403707.989930	5019755.227428	1d6'3"		2	
			84903.599		7403733.669123	5019703.621842	333d32'41"		3	
					7409079.689460	5022428.211557	57.642		4	
					7403733.915807	5019703.747564	57.642		5	
*										
4	PRELAZNICA 2		84903.599	+6000.000000	7403707.989930	5019755.227428	333d32'41"		1	
		734.847	90.000000	BESK	7403668.298644	5019836.002185	0d25'47"		2	
			84993.599		7403694.624937	5019782.086070	333d58'28"		3	
					7409079.689460	5022428.211557	30.000		4	
							60.000		5	
*										
5	PRAVAC 2		84993.599	BESK	7403668.298644	5019836.002185	333d58'28"		1	
			89.999815	BESK	7403628.809401	5019916.875954			2	
			85083.599						3	
									4	
									5	
*										
6	PRELAZNICA 3		85083.599	BESK	7403628.809401	5019916.875954	333d58'28"		1	
		734.847	90.000000	-6000.000000	7403589.118116	5019997.650711	0d25'47"		2	
			85173.599		7403602.483108	5019970.792069	333d32'41"		3	
					7398217.418585	5017324.666582	60.000		4	
							30.000		5	
*										
7	KRUZNI_LUK 2		85173.599	-6000.000000	7403589.118116	5019997.650711	333d32'41"		1	
			115.279715	-6000.000000	7403536.773015	5020100.359009	1d6'3"		2	
			85288.878		7403563.438921	5020049.256298	332d26'38"		3	
					7398217.418585	5017324.666582	57.642		4	
					7403563.192238	5020049.130576	57.642		5	
*										
8	PRELAZNICA 4		85288.878	-6000.000000	7403536.773015	5020100.359009	332d26'38"		1	
		734.847	90.000000	BESK	7403494.739304	5020179.939953	0d25'47"		2	
			85378.878		7403522.894479	5020126.955923	332d0'51"		3	
					7398217.418585	5017324.666582	30.000		4	
							60.000		5	
*										
9	PRAVAC 3		85378.878	BESK	7403494.739304	5020179.939953	332d0'51"		1	
			2783.606794	BESK	7402188.527573	5022638.044445			2	
			88162.485						3	
									4	
									5	

10	PRELAZNICA 5	88162.485	BESK	7402188.527573	5022638.044445	332d0'51"	1
	741.620	110.000000	-5000.000000	7402136.554364	5022734.991108	0d37'49"	2
		88272.485		7402154.115577	5022702.802923	331d23'2"	3
				7397747.307030	5020340.307863	73.334	4
						36.667	5
*							
11	KRUZNI_LUK 3	88272.485	-5000.000000	7402136.554364	5022734.991108	331d23'2"	1
		208.073694	-5000.000000	7402033.128936	5022915.522533	2d23'4"	2
		88480.559		7402086.720113	5022826.332981	328d59'59"	3
				7397747.307030	5020340.307863	104.052	4
				7402085.780780	5022825.794842	104.052	5
*							
12	PRELAZNICA 6	88480.559	-5000.000000	7402033.128936	5022915.522533	328d59'59"	1
	741.620	110.000000	BESK	7401975.784605	5023009.392110	0d37'49"	2
		88590.559		7402014.243811	5022946.952255	328d22'10"	3
				7397747.307030	5020340.307863	36.667	4
						73.334	5
*							
13	PRAVAC 4	88590.559	BESK	7401975.784605	5023009.392110	328d22'10"	1
		100.055275	BESK	7401923.311577	5023094.583890		2
		88690.614					3
							4
							5
*							
14	PRELAZNICA 7	88690.614	BESK	7401923.311577	5023094.583890	328d22'10"	1
	741.620	110.000000	+5000.000000	7401865.967246	5023188.453467	0d37'49"	2
		88800.614		7401884.852372	5023157.023744	328d59'59"	3
				7406151.789152	5025763.668137	73.334	4
						36.667	5
*							
15	KRUZNI_LUK 4	88800.614	+5000.000000	7401865.967246	5023188.453467	328d59'59"	1
		919.385370	+5000.000000	7401467.357739	5024015.496997	10d32'7"	2
		89719.999		7401628.536423	5023583.599641	339d32'6"	3
				7406151.789152	5025763.668137	460.992	4
				7401647.639798	5023592.806879	460.992	5
*							
16	PRELAZNICA 8	89719.999	+5000.000000	7401467.357739	5024015.496997	339d32'6"	1
	741.620	110.000000	BESK	7401429.654959	5024118.833197	0d37'49"	2
		89829.999		7401454.537669	5024049.849889	340d9'55"	3
				7406151.789152	5025763.668137	36.667	4
						73.334	5
*							
17	PRAVAC 5	89829.999	BESK	7401429.654959	5024118.833197	340d9'55"	1
		1949.842933	BESK	7400768.058561	5025953.002674		2
		91779.842					3
							4
							5
*							
18	KRUZNI_LUK 5	91779.842	-25000.000000	7400768.058561	5025953.002674	340d9'55"	1
		83.965785	-25000.000000	7400739.435752	5026031.939238	0d11'33"	2
		91863.808		7400753.813436	5025992.494989	339d58'22"	3
				7377251.171048	5017470.314322	41.983	4
				7400753.780296	5025992.482973	41.983	5
*							
19	PRAVAC 6	91863.808	BESK	7400739.435752	5026031.939238	339d58'22"	1
		1676.935868	BESK	7400165.143915	5027607.471781		2
		93540.744					3
							4
							5

20	PRELAZNICA 9	93540.744	BESK	7400165.143915	5027607.471781	339d58'22"	1
	741.620	110.000000	-5000.000000	7400127.094281	5027710.680768	0d37'49"	2
		93650.744		7400140.029656	5027676.371127	339d20'33"	3
				7395448.560740	5025946.786240	73.334	4
						36.667	5
*							
21	KRUZNI_LUK 6	93650.744	-5000.000000	7400127.094281	5027710.680768	339d20'33"	1
		165.294082	-5000.000000	7400066.236319	5027864.355600	1d53'39"	2
		93816.038		7400097.935492	5027788.021203	337d26'55"	3
				7395448.560740	5025946.786240	82.655	4
				7400097.300353	5027787.769676	82.655	5
*							
22	PRELAZNICA 10	93816.038	-5000.000000	7400066.236319	5027864.355600	337d26'55"	1
	741.620	110.000000	BESK	7400023.306179	5027965.631821	0d37'49"	2
		93926.038		7400052.173981	5027898.218944	336d49'6"	3
				7395448.560740	5025946.786240	36.667	4
						73.334	5
*							
23	PRAVAC 7	93926.038	BESK	7400023.306179	5027965.631821	336d49'6"	1
		2522.974860	BESK	7399030.138763	5030284.903394		2
		96449.013					3
							4
							5
*							
24	KRUZNI_LUK 7	96449.013	-20000.000000	7399030.138763	5030284.903394	336d49'6"	1
		157.532823	-20000.000000	7398967.556390	5030429.471401	0d27'5"	2
		96606.546		7398999.132255	5030357.310633	336d22'1"	3
				7380644.925265	5022411.916372	78.767	4
				7398998.989915	5030357.249015	78.767	5
*							
25	PRAVAC 8	96606.546	BESK	7398967.556390	5030429.471401	336d22'1"	1
		99.999333	BESK	7398927.468883	5030521.083946		2
		96706.545					3
							4
							5
*							
26	KRUZNI_LUK 8	96706.545	+20000.000000	7398927.468883	5030521.083946	336d22'1"	1
		157.552815	+20000.000000	7398864.878640	5030665.670331	0d27'5"	2
		96864.098		7398895.889010	5030593.253872	336d49'6"	3
				7417250.100008	5038538.638975	78.777	4
				7398896.031386	5030593.315505	78.777	5
*							
27	PRAVAC 9	96864.098	BESK	7398864.878640	5030665.670331	336d49'6"	1
		944.946183	BESK	7398492.902057	5031534.322569		2
		97809.044					3
							4
							5
*							
28	KRUZNI_LUK 9	97809.044	-25000.000000	7398492.902057	5031534.322569	336d49'6"	1
		94.305240	-25000.000000	7398455.615527	5031620.943481	0d12'58"	2
		97903.349		7398474.340480	5031577.668188	336d36'8"	3
				7375511.375347	5021693.111764	47.153	4
				7398474.299636	5031577.650607	47.153	5
*							
29	PRAVAC 10	97903.349	BESK	7398455.615527	5031620.943481	336d36'8"	1
		157.459286	BESK	7398393.086355	5031765.454828		2
		98060.809					3
							4
							5

30	KRUZNI_LUK 10	98060.809	+25000.000000	7398393.086355	5031765.454828	336d36'8"	1
		94.577381	+25000.000000	7398355.692698	5031852.325909	0d13'0"	2
		98155.386		7398374.307366	5031808.855003	336d49'8"	3
				7421337.326534	5041693.286545	47.289	4
				7398374.348446	5031808.872686	47.289	5
*							
31	PRAVAC 11	98155.386	BESK	7398355.692698	5031852.325909	336d49'8"	1
		3150.071756	BESK	7397115.703412	5034748.077736		2
		101305.458					3
							4
							5
*							
32	PRELAZNICA 11	101305.458	BESK	7397115.703412	5034748.077736	336d49'8"	1
	734.847	90.000000	+6000.000000	7397080.482987	5034830.899720	0d25'47"	2
		101395.458		7397092.085037	5034803.233819	337d14'55"	3
				7402613.633545	5037151.297294	60.000	4
						30.000	5
*							
33	KRUZNI_LUK 11	101395.458	+6000.000000	7397080.482987	5034830.899720	337d14'55"	1
		342.827981	+6000.000000	7396957.001969	5035150.667590	3d16'26"	2
		101738.286		7397014.173511	5034989.019311	340d31'21"	3
				7402613.633545	5037151.297294	171.461	4
				7397016.458461	5034989.901663	171.461	5
*							
34	PRELAZNICA 12	101738.286	+6000.000000	7396957.001969	5035150.667590	340d31'21"	1
	734.847	90.000000	BESK	7396927.417218	5035235.665837	0d25'47"	2
		101828.286		7396946.998767	5035178.950900	340d57'8"	3
				7402613.633545	5037151.297294	30.000	4
						60.000	5
*							
35	PRAVAC 12	101828.286	BESK	7396927.417218	5035235.665837	340d57'8"	1
		1707.867442	BESK	7396370.040703	5036850.021009		2
		103536.153					3
							4
							5
*							
36	PRELAZNICA 13	103536.153	BESK	7396370.040703	5036850.021009	340d57'8"	1
	741.620	110.000000	+5000.000000	7396334.522984	5036954.128460	0d37'49"	2
		103646.153		7396346.107618	5036919.339502	341d34'57"	3
				7401078.417276	5038533.833161	73.334	4
						36.667	5
*							
37	KRUZNI_LUK 12	103646.153	+5000.000000	7396334.522984	5036954.128460	341d34'57"	1
		336.948842	+5000.000000	7396238.915447	5037277.162144	3d51'40"	2
		103983.102		7396281.274863	5037114.033950	345d26'37"	3
				7401078.417276	5038533.833161	168.538	4
				7396283.997812	5037114.839855	168.538	5
*							
38	PRELAZNICA 14	103983.102	+5000.000000	7396238.915447	5037277.162144	345d26'37"	1
	741.620	110.000000	BESK	7396212.050339	5037383.830489	0d37'49"	2
		104093.102		7396229.699753	5037312.652233	346d4'26"	3
				7401078.417276	5038533.833161	36.667	4
						73.334	5
*							
39	PRAVAC 13	104093.102	BESK	7396212.050339	5037383.830489	346d4'26"	1
		84.499994	BESK	7396191.713530	5037465.846727		2
		104177.602					3
							4
							5

40	PRELAZNICA 15	104177.602	BESK	7396191.713530	5037465.846727	346d4'26"	1
	741.620	110.000000	-5000.000000	7396164.848422	5037572.515072	0d37'49"	2
		104287.602		7396174.064116	5037537.024982	345d26'37"	3
				7391325.346593	5036315.844055	73.334	4
						36.667	5
*							
41	KRUZNI_LUK 13	104287.602	-5000.000000	7396164.848422	5037572.515072	345d26'37"	1
		95.485750	-5000.000000	7396139.968587	5037664.700999	1d5'39"	2
		104383.088		7396152.848640	5037618.726822	344d20'58"	3
				7391325.346593	5036315.844055	47.744	4
				7396152.628567	5037618.667428	47.744	5
*							
42	PRELAZNICA 16	104383.088	-5000.000000	7396139.968587	5037664.700999	344d20'58"	1
	741.620	110.000000	BESK	7396109.517943	5037770.401653	0d37'49"	2
		104493.088		7396130.076855	5037700.008634	343d43'9"	3
				7391325.346593	5036315.844055	36.667	4
						73.334	5
*							
43	PRAVAC 14	104493.088	BESK	7396109.517943	5037770.401653	343d43'9"	1
		5918.387941	BESK	7394450.315505	5043451.454644		2
		110411.476					3
							4
							5
*							
44	PRELAZNICA 17	110411.476	BESK	7394450.315505	5043451.454644	343d43'9"	1
	741.620	110.000000	-5000.000000	7394419.090550	5043556.929153	0d37'49"	2
		110521.476		7394429.756593	5043521.847663	343d5'20"	3
				7389635.306107	5042102.485480	73.334	4
						36.667	5
*							
45	KRUZNI_LUK 14	110521.476	-5000.000000	7394419.090550	5043556.929153	343d5'20"	1
		223.607071	-5000.000000	7394349.284453	5043769.341249	2d33'44"	2
		110745.083		7394386.562740	5043663.915788	340d31'35"	3
				7389635.306107	5042102.485480	111.822	4
				7394385.374972	5043663.525446	111.822	5
*							
46	PRELAZNICA 18	110745.083	-5000.000000	7394349.284453	5043769.341249	340d31'35"	1
	741.620	110.000000	BESK	7394311.854298	5043872.776510	0d37'49"	2
		110855.083		7394337.060703	5043803.910821	339d53'46"	3
				7389635.306107	5042102.485480	36.667	4
						73.334	5
*							
47	PRAVAC 15	110855.083	BESK	7394311.854298	5043872.776510	339d53'46"	1
		4204.175458	BESK	7392866.788684	5047820.798377		2
		115059.258					3
							4
							5
*							
48	KRUZNI_LUK 15	115059.258	+25000.000000	7392866.788684	5047820.798377	339d53'46"	1
		99.962028	+25000.000000	7392832.617346	5047914.738323	0d13'45"	2
		115159.220		7392849.609111	5047867.734191	340d7'31"	3
				7416343.579232	5056413.836582	49.981	4
				7392849.656063	5047867.751270	49.981	5
*							
49	PRAVAC 16	115159.220	BESK	7392832.617346	5047914.738323	340d7'31"	1
		210.494285	BESK	7392761.056882	5048112.695248		2
		115369.715					3
							4
							5

50	PRELAZNICA 19	115369.715	BESK	7392761.056882	5048112.695248	340d7'31"	1
	741.620	110.000000	+5000.000000	7392724.040609	5048216.279346	0d37'49"	2
		115479.715		7392736.126035	5048181.661173	340d45'20"	3
				7397444.646145	5049864.273087	73.334	4
						36.667	5
*							
51	KRUZNI_LUK 16	115479.715	+5000.000000	7392724.040609	5048216.279346	340d45'20"	1
		4625.771313	+5000.000000	7393287.929032	5052643.068300	53d0'27"	2
		120105.486		7391902.247735	5050570.268862	33d45'47"	3
				7397444.646145	5049864.273087	2493.313	4
				7392484.723820	5050496.072526	2493.313	5
*							
52	PRELAZNICA 20	120105.486	+5000.000000	7393287.929032	5052643.068300	33d45'47"	1
	741.620	110.000000	BESK	7393349.731162	5052734.064820	0d37'49"	2
		120215.486		7393308.307098	5052673.551244	34d23'36"	3
				7397444.646145	5049864.273087	36.667	4
						73.334	5
*							
53	PRAVAC 17	120215.486	BESK	7393349.731162	5052734.064820	34d23'36"	1
		275.540752	BESK	7393505.375870	5052961.435510		2
		120491.027					3
							4
							5
*							
54	PRELAZNICA 21	120491.027	BESK	7393505.375870	5052961.435510	34d23'36"	1
	741.620	110.000000	-5000.000000	7393567.178000	5053052.432030	0d37'49"	2
		120601.027		7393546.799933	5053021.949086	33d45'47"	3
				7389410.460886	5055831.227244	73.334	4
						36.667	5
*							
55	KRUZNI_LUK 17	120601.027	-5000.000000	7393567.178000	5053052.432030	33d45'47"	1
		1997.195977	-5000.000000	7394320.636366	5054887.735452	22d53'10"	2
		122598.223		7394129.656524	5053893.826925	10d52'37"	3
				7389410.460886	5055831.227244	1012.091	4
				7394035.849517	5053932.338091	1012.091	5
*							
56	PRELAZNICA 22	122598.223	-5000.000000	7394320.636366	5054887.735452	10d52'37"	1
	741.620	110.000000	BESK	7394340.600351	5054995.908042	0d37'49"	2
		122708.223		7394327.555385	5054923.743821	10d14'48"	3
				7389410.460886	5055831.227244	36.667	4
						73.334	5
*							
57	PRAVAC 18	122708.223	BESK	7394340.600351	5054995.908042	10d14'48"	1
		5081.832382	BESK	7395244.580956	5059996.691923		2
		127790.055					3
							4
							5
*							
58	PRELAZNICA 23	127790.055	BESK	7395244.580956	5059996.691923	10d14'48"	1
	741.620	110.000000	-5000.000000	7395263.751147	5060105.008005	0d37'49"	2
		127900.055		7395257.625922	5060068.856144	9d36'59"	3
				7390334.008737	5060940.256334	73.334	4
						36.667	5
*							
59	KRUZNI_LUK 18	127900.055	-5000.000000	7395263.751147	5060105.008005	9d36'59"	1
		785.244412	-5000.000000	7395333.717807	5060886.319172	8d59'54"	2
		128685.299		7395329.473694	5060492.910882	0d37'5"	3
				7390334.008737	5060940.256334	393.431	4
				7395314.080369	5060494.289359	393.431	5

60	PRELAZNICA 24	128685.299	-5000.000000	7395333.717807	5060886.319172	0d37'5"	1
	741.620	110.000000	BESK	7395334.097777	5060996.317924	0d37'49"	2
		128795.299		7395334.113351	5060922.984128	359d59'16"	3
				7390334.008737	5060940.256334	36.667	4
						73.334	5
*							
61	PRAVAC 19	128795.299	BESK	7395334.097777	5060996.317924	359d59'16"	1
		1348.341703	BESK	7395333.811446	5062344.659597		2
		130143.641					3
							4
							5
*							
62	KRUZNI_LUK 19	130143.641	-20000.000000	7395333.811446	5062344.659597	359d59'16"	1
		102.563735	-20000.000000	7395333.526683	5062447.222824	0d17'38"	2
		130246.205		7395333.800556	5062395.941576	359d41'38"	3
				7375333.811897	5062340.412429	51.282	4
				7395333.734810	5062395.941393	51.282	5
*							
63	PRAVAC 20	130246.205	BESK	7395333.526683	5062447.222824	359d41'38"	1
		11146.516018	BESK	7395273.998494	5073593.579886		2
		141392.721					3
							4
							5
*							
64	PRELAZNICA 25	141392.721	BESK	7395273.998494	5073593.579886	359d41'38"	1
	741.620	110.000000	+5000.000000	7395273.814368	5073703.579140	0d37'49"	2
		141502.721		7395273.606853	5073666.912638	0d19'27"	3
				7400273.734295	5073675.282017	73.334	4
						36.667	5
*							
65	KRUZNI_LUK 20	141502.721	+5000.000000	7395273.814368	5073703.579140	0d19'27"	1
		556.514388	+5000.000000	7395307.895791	5074258.761202	6d22'38"	2
		142059.235		7395275.390771	5073982.119491	6d42'5"	3
				7400273.734295	5073675.282017	278.545	4
				7395283.128915	5073981.644463	278.545	5
*							
66	PRELAZNICA 26	142059.235	+5000.000000	7395307.895791	5074258.761202	6d42'5"	1
	741.620	110.000000	BESK	7395321.533063	5074367.911991	0d37'49"	2
		142169.235		7395312.174688	5074295.177771	7d19'54"	3
				7400273.734295	5073675.282017	36.667	4
						73.334	5
*							
67	PRAVAC 21	142169.235	BESK	7395321.533063	5074367.911991	7d19'54"	1
		1291.513496	BESK	7395486.347494	5075648.866054		2
		143460.749					3
							4
							5
*							
68	KRUZNI_LUK 21	143460.749	-20000.000000	7395486.347494	5075648.866054	7d19'54"	1
		246.812767	-20000.000000	7395516.332868	5075893.849005	0d42'25"	2
		143707.562		7395502.096002	5075771.265019	6d37'29"	3
				7375649.867768	5078201.134082	123.408	4
				7395501.718088	5075771.311275	123.408	5
*							
69	PRAVAC 22	143707.562	BESK	7395516.332868	5075893.849005	6d37'29"	1
		651.843317	BESK	7395591.532286	5076541.340131		2
		144359.405					3
							4
							5

```
69  PRAVAC 22              143707.562           BESK   7395516.332868   5075893.849005      6d37'29"  1
                           651.843317           BESK   7395591.532286   5076541.340131                2
                           144359.405                                                                    3
                                                                                                         4
                                                                                                         5
*
70  KRUZNI_LUK 22          144359.405  +20000.000000   7395591.532286   5076541.340131      6d37'29"  1
                           159.761212  +20000.000000   7395610.596650   5076699.959358      0d27'28"  2
                           144519.166                  7395600.747701   5076620.687817       7d4'56"  3
                                                       7415457.997386   5074234.055055        79.881  4
                                                       7395600.906085   5076620.668781        79.881  5
*
71  PRAVAC 23              144519.166           BESK   7395610.596650   5076699.959358       7d4'56"  1
                          20471.511524          BESK   7398134.636068   5097015.274003                2
                           164990.678                                                                    3
                                                                                                         4
                                                                                                         5
*
72  KRUZNI_LUK 23          164990.678  +20000.000000   7398134.636068   5097015.274003       7d4'56"  1
                           241.471642  +20000.000000   7398165.854216   5097254.717676      0d41'30"  2
                           165232.149                  7398149.522398   5097135.090069      7d46'27"  3
                                                       7417982.036804   5094549.369700       120.737  4
                                                       7398149.883773   5097135.042954       120.737  5
*
73  PRAVAC 24              165232.149           BESK   7398165.854216   5097254.717676      7d46'27"  1
                           150.859992           BESK   7398186.260655   5097404.191133                2
                           165383.009                                                                    3
                                                                                                         4
                                                                                                         5
*
74  KRUZNI_LUK 24          165383.009  -20000.000000   7398186.260655   5097404.191133      7d46'27"  1
                           240.884748  -20000.000000   7398217.406434   5097643.052391      0d41'24"  2
                           165623.894                  7398202.552779   5097523.527979        7d5'2"  3
                                                       7378370.078068   5100109.539109       120.444  4
                                                       7398202.193158   5097523.574871       120.444  5
*
75  PRAVAC 25              165623.894           BESK   7398217.406434   5097643.052391        7d5'2"  1
                          2777.037717           BESK   7398559.882766   5100398.891364                2
                           168400.932                                                                    3
                                                                                                         4
                                                                                                         5
*
*! Ukupna dužina ose:85358.912
*! Parametar zakrivljenosti (Grad/Km):1.807
*
```

ДЕОНИЦА РУМЕНКА ИЗЛАЗ – НАУМОВИЋЕВО УЛАЗ: ДЕСНИ КОЛОСЕК
АНАЛИТИЧКО ГЕОДЕТСКИ ЕЛЕМЕНТИ НИВЕЛЕТЕ ПРУГЕ

STAC	VIS.T.	R	UZD.PAD.	TZ	TK
83042.020	84.730	0.000	0.000	83042.020	0.000
87397.398	84.730	20000.000	0.100	87387.398	87407.398
88377.398	85.710	20000.000	-0.200	88347.398	88407.398
89517.398	83.430	20000.000	0.000	89497.398	89537.398
91247.398	83.430	20000.000	0.300	91217.398	91277.398
91547.398	84.330	20000.000	0.000	91517.399	91577.398
95955.398	84.330	20000.000	-0.100	95945.398	95965.398
96655.398	83.630	20000.000	-0.000	96645.398	96665.398
97981.898	83.630	0.000	0.080	97981.898	-0.000
98856.898	84.330	0.000	0.000	98856.898	0.080
101001.898	84.330	0.000	-0.030	101001.898	0.000
103000.898	83.730	0.000	0.060	103000.898	-0.030
105000.898	84.930	0.000	0.000	105000.898	0.060
109750.898	84.930	20000.000	0.500	109700.899	109800.897
110256.898	87.460	20000.000	-0.400	110166.900	110346.898
111087.698	84.137	20000.000	0.000	111047.699	111127.698
112146.147	84.137	20000.000	0.400	112106.148	112186.147
112929.370	87.270	20000.000	0.050	112894.370	112964.369
114349.370	87.980	20000.000	1.000	114254.372	114444.362
114706.370	91.550	20000.000	-0.550	114551.378	114861.366
115811.873	85.470	20000.000	0.800	115676.876	115946.869
116721.970	92.750	20000.000	0.000	116641.974	116801.969
117750.770	92.750	20000.000	0.250	117725.770	117775.770
119348.770	96.745	20000.000	0.500	119323.770	119373.769
120349.570	101.749	20000.000	-0.250	120274.571	120424.570
121367.970	99.203	20000.000	0.160	121326.970	121408.970
123995.470	103.407	20000.000	-0.200	123959.470	124031.470
124812.970	101.772	0.000	-0.140	124812.970	-0.200
125537.970	100.757	20000.000	0.380	125485.970	125589.970
126497.970	104.405	20000.000	0.500	126485.970	126509.970
127087.970	107.355	20000.000	0.100	127047.971	127127.970
129599.970	109.867	20000.000	-0.100	129579.970	129619.970
130429.345	109.038	20000.000	-0.500	130389.345	130469.344
132253.120	99.919	20000.000	0.500	132153.121	132353.119
134368.970	110.498	20000.000	0.000	134318.971	134418.970
136260.970	110.498	20000.000	0.300	136230.970	136290.970
137256.970	113.486	20000.000	-0.200	137206.970	137306.970
139436.970	109.126	20000.000	-0.000	139416.970	139456.970
141186.970	109.126	20000.000	-0.200	141166.970	141206.970
141561.970	108.376	20000.000	0.100	141531.970	141591.970
146542.470	113.357	20000.000	-0.150	146517.470	146567.470
148157.970	110.934	20000.000	0.200	148122.970	148192.970
148881.970	112.382	20000.000	-0.150	148846.970	148916.970
149754.470	111.073	20000.000	0.000	149739.470	149769.470
151886.970	111.073	20000.000	-0.200	151866.970	151906.970
152396.970	110.053	20000.000	0.200	152356.970	152436.970
153041.970	111.343	20000.000	0.000	153021.970	153061.970
155421.970	111.343	20000.000	-0.200	155401.970	155441.970
156129.970	109.927	20000.000	0.000	156109.970	156149.970
157570.970	109.927	0.000	0.180	157570.970	0.000
158438.770	111.489	20000.000	-0.070	158413.770	158463.770
161064.970	109.651	20000.000	0.030	161054.970	161074.970
162674.970	110.134	20000.000	-0.250	162646.970	162702.970
163359.970	108.421	20000.000	0.150	163319.970	163399.970
164489.970	110.116	20000.000	-0.050	164469.970	164509.970
165522.350	109.600	0.000	0.000	165522.350	-0.050
166218.100	109.600	0.000	0.100	166218.100	0.000
168400.932	111.783	0.000	0.000	168400.932	168400.932

ОДГОВОРНИ ПРОЈЕКТАНТ :

Јелена Гавран

Јелена Гавран, дипл.грађ.инж.

2/2.4.3.1.6.2 ДОКАЗНИЦЕ КОЛИЧИНА

ОТВОРЕНА ПРУГА ЛОВЋЕНАЦ-МАЛИ ИЂОШ (ИЗЛАЗ) - БАЧКА ТОПОЛА (УЛАЗ)

Station	Stat.diff.	Fi	Fid	Fis	Fsh	Fit	Fipt	Ltt	Fnlm	Lgk	Fo	Lpl	Fps	Fzs	Lh	Fpt	Sum Fi	Sum Fid	Sum Fis	Sum Fsh	Sum Fit	Sum Fipt	Sum Ltt	Sum Fnlm	Sum Lgk	Sum Fo	Sum Lpl	Sum Fps	Sum Fzs	Sum Lh	Sum Fpt
		(m²)	(m²)	(m²)	(m²)	(m²)	(m²)	(m')	(m²)	(m')	(m²)	(m')	(m²)	(m²)	(m')	(m²)	(m³)	(m³)	(m³)	(m³)	(m³)	(m³)	(m²)	(m³)	(m²)	(m³)	(m²)	(m³)	(m³)	(m²)	(m³)
130141.85	0.00	15.72	0.00	0.00	7.67	1.50	3.97	19.77	23.07	16.66	7.93	15.04	5.75	3.97	8.57	5.11	0	0	0	0	0	0	0	0	0	0	0	0	0	0	0
130150.00	8.15	13.10	0.00	0.00	7.85	1.70	3.66	19.15	17.92	16.66	7.93	15.04	5.75	3.97	8.24	5.11	117.42	0.00	0.00	63.23	13.04	31.09	158.58	167.01	135.76	64.62	122.56	46.86	32.35	68.49	41.64
130175.00	25.00	13.51	0.00	0.00	12.21	1.65	3.65	20.27	8.92	16.64	7.91	15.01	5.74	3.96	13.85	5.10	332.63	0.00	0.00	250.75	41.88	91.38	492.75	335.50	416.25	198.00	375.63	143.63	99.13	276.13	127.63
130200.00	25.00	32.96	0.00	0.00	6.63	1.45	3.87	19.60	7.28	16.59	7.89	14.96	5.72	3.95	27.34	5.08	580.88	0.00	0.00	235.50	38.75	94.00	498.38	202.50	415.38	197.50	374.63	143.25	98.88	514.88	127.25
130225.00	25.00	37.98	0.00	0.00	6.87	1.20	4.13	19.54	7.73	16.53	7.86	14.90	5.69	3.93	28.82	5.05	886.75	0.00	0.00	168.75	33.13	100.00	489.25	187.63	414.00	196.88	373.25	142.63	98.50	702.00	126.63
130250.00	25.00	42.05	0.00	0.00	6.97	1.27	3.41	19.48	8.10	16.47	7.83	14.84	5.67	3.91	29.41	5.03	1000.37	0.00	0.00	173.00	30.87	94.25	487.75	197.87	412.50	196.12	371.75	142.00	98.00	727.87	126.00
130275.00	25.00	47.91	0.00	0.00	7.33	1.11	3.08	19.44	8.90	16.42	7.81	14.80	5.65	3.90	31.49	5.01	1124.50	0.00	0.00	178.75	29.75	81.12	486.50	212.50	411.12	195.50	370.50	141.50	97.62	761.25	125.50
130300.00	25.00	32.82	0.00	0.00	6.54	0.09	4.18	19.43	7.18	16.41	7.80	14.79	5.65	3.90	27.14	5.00	1009.13	0.00	0.00	173.38	15.00	90.75	485.88	201.00	410.38	195.13	369.88	141.25	97.50	732.88	125.13
130325.00	25.00	49.30	0.00	0.00	7.32	0.81	2.47	19.43	8.82	16.41	7.80	14.79	5.65	3.90	31.57	5.00	1026.50	0.00	0.00	173.25	11.25	83.12	485.75	200.00	410.25	195.00	369.75	141.25	97.50	733.87	125.00
130350.00	25.00	50.95	0.00	0.00	7.77	1.26	1.57	19.43	7.62	16.41	7.80	14.79	5.65	3.90	31.88	5.00	1253.12	0.00	0.00	188.62	25.87	50.50	485.75	205.50	410.25	195.00	369.75	141.25	97.50	793.12	125.00
130375.00	25.00	48.94	0.00	0.00	7.18	1.35	1.27	19.43	7.44	16.41	7.80	14.79	5.65	3.90	30.71	5.00	1248.62	0.00	0.00	186.87	32.62	35.50	485.75	188.25	410.25	195.00	369.75	141.25	97.50	782.37	125.00
130400.00	25.00	44.70	0.00	0.00	19.25	1.37	1.18	19.43	8.75	16.41	7.80	14.79	5.65	3.90	30.49	5.00	1170.50	0.00	0.00	330.37	34.00	30.62	485.75	202.37	410.25	195.00	369.75	141.25	97.50	765.00	125.00
130425.00	25.00	45.72	0.00	0.00	7.07	1.60	1.16	19.43	8.29	16.41	7.80	14.79	5.65	3.90	30.03	5.00	1130.25	0.00	0.00	329.00	37.12	29.25	485.75	213.00	410.25	195.00	369.75	141.25	97.50	756.50	125.00
130450.00	25.00	48.89	0.00	0.00	5.43	1.60	1.37	19.43	6.94	16.41	7.80	14.79	5.65	3.90	30.26	5.00	1182.63	0.00	0.00	156.25	40.00	31.63	485.75	190.38	410.25	195.00	369.75	141.25	97.50	753.63	125.00
130475.00	25.00	49.58	0.00	0.00	7.21	1.77	1.32	19.43	8.83	16.41	7.80	14.79	5.65	3.90	31.13	5.00	1230.87	0.00	0.00	158.00	42.12	33.62	485.75	197.12	410.25	195.00	369.75	141.25	97.50	767.37	125.00
130500.00	25.00	43.96	0.00	0.00	7.06	1.77	1.33	19.43	8.07	16.41	7.80	14.79	5.65	3.90	29.77	5.00	1169.25	0.00	0.00	178.38	44.25	33.13	485.75	211.25	410.25	195.00	369.75	141.25	97.50	761.25	125.00
130525.00	25.00	45.26	0.00	0.00	6.90	1.56	1.52	19.43	7.20	16.41	7.80	14.79	5.65	3.90	28.86	5.00	1115.25	0.00	0.00	174.50	41.62	35.62	485.75	190.87	410.25	195.00	369.75	141.25	97.50	732.87	125.00
130550.00	25.00	53.39	0.00	0.00	8.11	1.61	1.38	19.43	11.13	16.41	7.80	14.79	5.65	3.90	36.15	5.00	1233.12	0.00	0.00	187.62	39.62	36.25	485.75	229.12	410.25	195.00	369.75	141.25	97.50	812.62	125.00
130575.00	25.00	39.03	0.00	0.00	6.86	1.92	1.03	19.43	8.19	16.41	7.80	14.79	5.65	3.90	28.39	5.00	1155.25	0.00	0.00	187.13	44.13	30.13	485.75	241.50	410.25	195.00	369.75	141.25	97.50	806.75	125.00
130600.00	25.00	47.90	0.00	0.00	7.09	2.01	1.20	19.43	7.36	16.41	7.80	14.79	5.65	3.90	30.16	5.00	1086.62	0.00	0.00	174.37	49.12	27.87	485.75	194.37	410.25	195.00	369.75	141.25	97.50	731.87	125.00
130625.00	25.00	62.80	0.00	0.00	9.09	1.99	1.21	19.43	10.78	16.41	7.80	14.79	5.65	3.90	41.78	5.00	1383.75	0.00	0.00	202.25	50.00	30.12	485.75	226.75	410.25	195.00	369.75	141.25	97.50	899.25	125.00
130650.00	25.00	64.37	0.00	0.00	9.08	1.76	1.33	19.43	13.42	16.41	7.80	14.79	5.65	3.90	42.10	5.00	1589.63	0.00	0.00	227.13	46.88	31.75	485.75	302.50	410.25	195.00	369.75	141.25	97.50	1048.50	125.00
130675.00	25.00	69.19	0.00	0.00	9.42	1.70	1.22	19.43	13.24	16.41	7.80	14.79	5.65	3.90	43.61	5.00	1669.50	0.00	0.00	231.25	43.25	31.87	485.75	333.25	410.25	195.00	369.75	141.25	97.50	1071.37	125.00
130700.00	25.00	71.82	0.00	0.00	9.47	1.62	1.35	19.43	12.39	16.41	7.80	14.79	5.65	3.90	44.01	5.00	1762.62	0.00	0.00	236.12	41.50	32.12	485.75	320.37	410.25	195.00	369.75	141.25	97.50	1095.25	125.00
130725.00	25.00	74.23	0.00	0.00	9.63	1.91	1.22	19.43	12.24	16.41	7.80	14.79	5.65	3.90	44.80	5.00	1825.63	0.00	0.00	238.75	44.13	32.13	485.75	307.88	410.25	195.00	369.75	141.25	97.50	1110.13	125.00
130750.00	25.00	75.12	0.00	0.00	9.62	1.68	1.51	19.43	11.38	16.41	7.80	14.79	5.65	3.90	44.76	5.00	1866.87	0.00	0.00	240.62	44.87	34.12	485.75	295.25	410.25	195.00	369.75	141.25	97.50	1119.50	125.00
130775.00	25.00	77.37	0.00	0.00	9.68	1.74	1.33	19.43	10.21	16.41	7.80	14.79	5.65	3.90	45.21	5.00	1906.12	0.00	0.00	241.25	42.75	35.50	485.75	269.87	410.25	195.00	369.75	141.25	97.50	1124.62	125.00
130800.00	25.00	78.12	0.00	0.00	9.75	1.48	1.37	19.43	10.17	16.41	7.80	14.79	5.65	3.90	45.46	5.00	1943.63	0.00	0.00	242.88	40.25	33.75	485.75	254.75	410.25	195.00	369.75	141.25	97.50	1133.38	125.00
130825.00	25.00	65.52	0.00	0.00	9.17	1.64	1.36	19.43	10.19	16.41	7.80	14.79	5.65	3.90	42.05	5.00	1795.50	0.00	0.00	236.50	39.00	34.12	485.75	254.50	410.25	195.00	369.75	141.25	97.50	1093.87	125.00
130850.00	25.00	50.22	0.00	0.00	8.75	1.61	1.36	19.43	10.70	16.41	7.80	14.79	5.65	3.90	39.70	5.00	1446.75	0.00	0.00	224.00	40.63	34.00	485.75	261.13	410.25	195.00	369.75	141.25	97.50	1021.88	125.00
130875.00	25.00	43.13	0.00	0.00	8.51	1.16	2.07	19.43	9.97	16.41	7.80	14.79	5.65	3.90	38.29	5.00	1166.87	0.00	0.00	215.75	34.62	42.87	485.75	258.37	410.25	195.00	369.75	141.25	97.50	974.87	125.00
130900.00	25.00	48.76	0.00	0.00	8.49	1.35	1.96	19.43	9.70	16.41	7.80	14.79	5.65	3.90	38.24	5.00	1148.62	0.00	0.00	212.50	31.37	50.37	485.75	245.87	410.25	195.00	369.75	141.25	97.50	956.62	125.00
130925.00	25.00	54.46	0.00	0.00	8.75	1.55	1.91	19.43	10.23	16.41	7.80	14.79	5.65	3.90	39.51	5.00	1290.25	0.00	0.00	215.50	36.25	48.38	485.75	249.13	410.25	195.00	369.75	141.25	97.50	971.88	125.00
130950.00	25.00	66.08	0.00	0.00	9.03	1.40	2.28	19.43	10.48	16.41	7.80	14.79	5.65	3.90	41.40	5.00	1506.75	0.00	0.00	222.25	36.87	52.37	485.75	258.87	410.25	195.00	369.75	141.25	97.50	1011.37	125.00
130975.00	25.00	64.09	0.00	0.00	9.04	1.55	1.78	19.43	12.13	16.41	7.80	14.79	5.65	3.90	41.40	5.00	1627.12	0.00	0.00	225.87	36.87	50.75	485.75	282.62	410.25	195.00	369.75	141.25	97.50	1035.00	125.00
131000.00	25.00	54.10	0.00	0.00	8.40	1.50	2.14	19.43	11.77	16.41	7.80	14.79	5.65	3.90	37.65	5.00	1477.38	0.00	0.00	218.00	38.13	49.00	485.75	298.75	410.25	195.00	369.75	141.25	97.50	988.13	125.00
131025.00	25.00	49.50	0.00	0.00	7.99	1.12	2.62	19.43	9.26	16.41	7.80	14.79	5.65	3.90	35.41	5.00	1295.00	0.00	0.00	204.87	32.75	59.50	485.75	262.87	410.25	195.00	369.75	141.25	97.50	913.25	125.00
131050.00	25.00	51.68	0.00	0.00	7.36	1.69	2.25	19.43	8.98	16.41	7.80	14.79	5.65	3.90	31.79	5.00	1264.75	0.00	0.00	191.87	35.12	60.87	485.75	228.00	410.25	195.00	369.75	141.25	97.50	840.00	125.00
131075.00	25.00	53.22	0.00	0.00	7.26	1.33	2.07	19.43	7.28	16.41	7.80	14.79	5.65	3.90	31.44	5.00	1311.25	0.00	0.00	182.75	37.75	54.00	485.75	203.25	410.25	195.00	369.75	141.25	97.50	790.38	125.00

131100.00	25.00	55.62	0.00	0.00	7.44	1.39	2.11	19.43	7.77	16.41	7.80	14.79	5.65	3.90	32.44	5.00	1360.50	0.00	0.00	183.75	34.00	52.25	485.75	188.12	410.25	195.00	369.75	141.25	97.50	798.50	125.00
131125.00	25.00	64.08	0.00	0.00	8.20	1.31	2.35	19.43	8.20	16.41	7.80	14.79	5.65	3.90	36.82	5.00	1496.25	0.00	0.00	195.50	33.75	55.75	485.75	199.63	410.25	195.00	369.75	141.25	97.50	865.75	125.00
131150.00	25.00	79.46	0.00	0.00	8.85	1.33	2.24	19.43	7.85	16.41	7.80	14.79	5.65	3.90	40.51	5.00	1794.25	0.00	0.00	213.12	33.00	57.37	485.75	200.62	410.25	195.00	369.75	141.25	97.50	966.62	125.00
131175.00	25.00	89.96	0.00	0.00	10.37	1.36	2.30	19.43	9.27	16.41	7.80	14.79	5.65	3.90	49.05	5.00	2117.75	0.00	0.00	240.25	33.62	56.75	485.75	214.00	410.25	195.00	369.75	141.25	97.50	1119.50	125.00
131200.00	25.00	90.68	0.00	0.00	10.37	1.14	2.29	19.43	8.87	16.41	7.80	14.79	5.65	3.90	49.00	5.00	2258.00	0.00	0.00	259.25	31.25	57.38	485.75	226.75	410.25	195.00	369.75	141.25	97.50	1225.63	125.00
131225.00	25.00	89.73	0.00	0.00	10.34	1.20	2.09	19.43	8.69	16.41	7.80	14.79	5.65	3.90	49.14	5.00	2255.12	0.00	0.00	258.87	29.25	54.75	485.75	219.50	410.25	195.00	369.75	141.25	97.50	1226.75	125.00
131244.97	19.97	121.54	0.00	0.00	11.42	0.91	2.37	19.43	9.49	16.41	7.80	14.79	5.65	3.90	55.14	5.00	2109.53	0.00	0.00	217.27	21.07	44.53	388.02	181.53	327.71	155.77	295.36	112.83	77.88	1041.23	99.85
131250.00	5.03	116.05	0.00	0.00	11.35	0.96	2.32	19.43	9.16	16.41	7.80	14.79	5.65	3.90	54.69	5.00	597.54	0.00	0.00	57.27	4.70	11.80	97.73	46.91	82.54	39.23	74.39	28.42	19.62	276.22	25.15
131275.00	25.00	89.90	0.00	0.00	10.23	1.26	2.01	19.43	12.42	16.41	7.80	14.79	5.65	3.90	48.30	5.00	2574.38	0.00	0.00	269.75	27.75	54.13	485.75	269.75	410.25	195.00	369.75	141.25	97.50	1287.38	125.00
131300.00	25.00	88.11	0.00	0.00	10.18	1.25	1.79	19.43	13.28	16.41	7.80	14.79	5.65	3.90	47.95	5.00	2225.12	0.00	0.00	255.12	31.37	47.50	485.75	321.25	410.25	195.00	369.75	141.25	97.50	1203.12	125.00
131325.00	25.00	89.80	0.00	0.00	10.14	1.20	1.89	19.43	12.77	16.41	7.80	14.79	5.65	3.90	47.75	5.00	2223.87	0.00	0.00	254.00	30.62	46.00	485.75	325.62	410.25	195.00	369.75	141.25	97.50	1196.25	125.00
131350.00	25.00	95.83	0.00	0.00	10.48	1.26	1.61	19.43	13.47	16.41	7.80	14.79	5.65	3.90	49.71	5.00	2320.38	0.00	0.00	257.75	30.75	43.75	485.75	328.00	410.25	195.00	369.75	141.25	97.50	1218.25	125.00
131375.00	25.00	96.62	0.00	0.00	10.68	1.32	1.71	19.43	13.94	16.41	7.80	14.79	5.65	3.90	51.03	5.00	2405.62	0.00	0.00	264.50	32.25	41.50	485.75	342.62	410.25	195.00	369.75	141.25	97.50	1259.25	125.00
131400.00	25.00	96.10	0.00	0.00	10.68	1.55	1.84	19.43	10.97	16.41	7.80	14.79	5.65	3.90	50.83	5.00	2409.00	0.00	0.00	267.00	35.88	44.38	485.75	311.38	410.25	195.00	369.75	141.25	97.50	1273.25	125.00
131425.00	25.00	94.87	0.00	0.00	10.76	1.33	2.21	19.43	11.67	16.41	7.80	14.79	5.65	3.90	51.58	5.00	2387.12	0.00	0.00	268.00	36.00	50.62	485.75	283.00	410.25	195.00	369.75	141.25	97.50	1280.12	125.00
131450.00	25.00	95.79	0.00	0.00	10.74	1.12	2.27	19.43	10.98	16.41	7.80	14.79	5.65	3.90	51.43	5.00	2383.25	0.00	0.00	268.75	30.62	56.00	485.75	283.12	410.25	195.00	369.75	141.25	97.50	1287.62	125.00
131475.00	25.00	109.52	0.00	0.00	10.78	1.20	2.26	19.43	10.68	16.41	7.80	14.79	5.65	3.90	51.40	5.00	2566.38	0.00	0.00	269.00	29.00	56.63	485.75	270.75	410.25	195.00	369.75	141.25	97.50	1285.38	125.00
131500.00	25.00	101.51	0.00	0.00	10.48	1.13	2.47	19.43	10.73	16.41	7.80	14.79	5.65	3.90	49.76	5.00	2637.87	0.00	0.00	265.75	29.12	59.12	485.75	267.62	410.25	195.00	369.75	141.25	97.50	1264.50	125.00
131525.00	25.00	88.46	0.00	0.00	9.93	1.11	2.22	19.43	10.21	16.41	7.80	14.79	5.65	3.90	46.19	5.00	2374.62	0.00	0.00	255.12	28.00	58.62	485.75	261.75	410.25	195.00	369.75	141.25	97.50	1199.37	125.00
131550.00	25.00	33.34	0.00	0.00	6.98	1.18	2.60	19.43	5.59	16.41	7.80	14.79	5.65	3.90	29.41	5.00	1522.50	0.00	0.00	211.38	28.63	60.25	485.75	197.50	410.25	195.00	369.75	141.25	97.50	945.00	125.00
131575.00	25.00	12.87	0.00	0.00	6.87	1.40	2.08	20.59	8.01	16.41	7.80	14.79	5.65	3.90	28.93	5.00	577.62	0.00	0.00	173.12	32.25	58.50	500.25	170.00	410.25	195.00	369.75	141.25	97.50	729.25	125.00
131600.00	25.00	316.58	0.00	0.00	9.82	1.11	2.32	0.00	0.00	0.00	0.00	0.00	0.00	0.00	0.00	0.00	4118.12	0.00	0.00	208.62	31.37	55.00	257.37	100.12	205.12	97.50	184.87	70.62	48.75	361.62	62.50
131612.50	12.50	269.32	0.00	0.00	11.12	1.27	2.06	0.00	0.00	0.00	0.00	0.00	0.00	0.00	0.00	0.00	3661.88	0.00	0.00	130.88	14.88	27.38	0.00	0.00	0.00	0.00	0.00	0.00	0.00	0.00	0.00
131625.00	12.50	75.71	0.00	0.00	3.75	1.70	1.73	0.00	0.00	0.00	0.00	0.00	0.00	0.00	0.00	0.00	2156.44	0.00	0.00	92.94	18.56	23.69	0.00	0.00	0.00	0.00	0.00	0.00	0.00	0.00	0.00
131637.50	12.50	155.25	0.00	0.00	5.34	1.71	1.50	0.00	0.00	0.00	0.00	0.00	0.00	0.00	0.00	0.00	1443.50	0.00	0.00	56.81	21.31	20.19	0.00	0.00	0.00	0.00	0.00	0.00	0.00	0.00	0.00
131650.00	12.50	225.75	0.00	0.00	6.81	1.61	1.26	0.00	0.00	0.00	0.00	0.00	0.00	0.00	0.00	0.00	2381.25	0.00	0.00	75.94	20.75	17.25	0.00	0.00	0.00	0.00	0.00	0.00	0.00	0.00	0.00
131662.50	12.50	262.29	0.00	0.00	7.45	1.18	1.26	0.00	0.00	0.00	0.00	0.00	0.00	0.00	0.00	0.00	3050.25	0.00	0.00	89.12	17.44	15.75	0.00	0.00	0.00	0.00	0.00	0.00	0.00	0.00	0.00
131675.00	12.50	270.89	0.00	0.00	7.74	1.27	1.03	0.00	0.00	0.00	0.00	0.00	0.00	0.00	0.00	0.00	3332.38	0.00	0.00	94.94	15.31	14.31	0.00	0.00	0.00	0.00	0.00	0.00	0.00	0.00	0.00
131687.50	12.50	267.37	0.00	0.00	7.79	1.04	1.43	0.00	0.00	0.00	0.00	0.00	0.00	0.00	0.00	0.00	3364.12	0.00	0.00	97.06	14.44	15.37	0.00	0.00	0.00	0.00	0.00	0.00	0.00	0.00	0.00
131700.00	12.50	262.41	0.00	0.00	8.03	0.91	1.38	0.00	0.00	0.00	0.00	0.00	0.00	0.00	0.00	0.00	3311.12	0.00	0.00	98.87	12.19	17.56	0.00	0.00	0.00	0.00	0.00	0.00	0.00	0.00	0.00
131712.50	12.50	258.75	0.00	0.00	8.50	0.92	1.24	0.00	0.00	0.00	0.00	0.00	0.00	0.00	0.00	0.00	3257.25	0.00	0.00	103.31	11.44	16.38	0.00	0.00	0.00	0.00	0.00	0.00	0.00	0.00	0.00
131725.00	12.50	0.00	0.00	0.00	0.00	0.77	1.58	0.00	0.00	0.00	0.00	0.00	0.00	0.00	0.00	0.00	1617.19	0.00	0.00	53.12	10.56	17.62	0.00	0.00	0.00	0.00	0.00	0.00	0.00	0.00	0.00
131728.61	3.61	0.00	0.00	0.00	0.00	0.90	1.50	0.00	0.00	0.00	0.00	0.00	0.00	0.00	0.00	0.00	0.00	0.00	0.00	0.00	3.01	5.56	0.00	0.00	0.00	0.00	0.00	0.00	0.00	0.00	0.00
131731.66	3.05	0.00	0.00	0.00	0.00	0.98	1.45	0.00	0.00	0.00	0.00	0.00	0.00	0.00	0.00	0.00	0.00	0.00	0.00	0.00	2.86	4.49	0.00	0.00	0.00	0.00	0.00	0.00	0.00	0.00	0.00
131737.50	5.84	189.17	0.00	0.00	7.18	0.57	1.62	0.00	0.00	0.00	0.00	0.00	0.00	0.00	0.00	0.00	552.78	0.00	0.00	20.98	4.53	8.97	0.00	0.00	0.00	0.00	0.00	0.00	0.00	0.00	0.00
131750.00	12.50	236.07	0.00	0.00	8.12	1.00	1.70	0.00	0.00	0.00	0.00	0.00	0.00	0.00	0.00	0.00	2657.75	0.00	0.00	95.63	9.81	20.75	0.00	0.00	0.00	0.00	0.00	0.00	0.00	0.00	0.00
131762.50	12.50	241.15	0.00	0.00	7.71	1.20	1.68	0.00	0.00	0.00	0.00	0.00	0.00	0.00	0.00	0.00	2982.62	0.00	0.00	98.94	13.75	21.12	0.00	0.00	0.00	0.00	0.00	0.00	0.00	0.00	0.00
131775.00	12.50	247.65	0.00	0.00	7.30	1.41	1.54	0.00	0.00	0.00	0.00	0.00	0.00	0.00	0.00	0.00	3055.00	0.00	0.00	93.81	16.31	20.12	0.00	0.00	0.00	0.00	0.00	0.00	0.00	0.00	0.00
131787.50	12.50	254.51	0.00	0.00	7.25	1.45	1.62	0.00	0.00	0.00	0.00	0.00	0.00	0.00	0.00	0.00	3138.50	0.00	0.00	90.94	17.87	19.75	0.00	0.00	0.00	0.00	0.00	0.00	0.00	0.00	0.00
131800.00	12.50	242.34	0.00	0.00	7.03	1.46	1.64	0.00	0.00	0.00	0.00	0.00	0.00	0.00	0.00	0.00	3105.31	0.00	0.00	89.25	18.19	20.37	0.00	0.00	0.00	0.00	0.00	0.00	0.00	0.00	0.00
131812.50	12.50	236.08	0.00	0.00	6.97	1.51	1.60	0.00	0.00	0.00	0.00	0.00	0.00	0.00	0.00	0.00	2990.12	0.00	0.00	87.50	18.56	20.25	0.00	0.00	0.00	0.00	0.00	0.00	0.00	0.00	0.00
131825.00	12.50	236.73	0.00	0.00	6.96	0.90	1.48	0.00	0.00	0.00	0.00	0.00	0.00	0.00	0.00	0.00	2955.06	0.00	0.00	87.06	15.06	19.25	0.00	0.00	0.00	0.00	0.00	0.00	0.00	0.00	0.00
131837.50	12.50	243.64	0.00	0.00	7.09	1.49	1.83	0.00	0.00	0.00	0.00	0.00	0.00	0.00	0.00	0.00	3002.31	0.00	0.00	87.81	14.94	20.69	0.00	0.00	0.00	0.00	0.00	0.00	0.00	0.00	0.00
131850.00	12.50	268.60	0.00	0.00	7.91	1.97	1.92	0.00	0.00	0.00	0.00	0.00	0.00	0.00	0.00	0.00	3201.50	0.00	0.00	93.75	21.62	23.44	0.00	0.00	0.00	0.00	0.00	0.00	0.00	0.00	0.00
131862.50	12.50	257.23	0.00	0.00	7.80	2.33	1.88	0.00	0.00	0.00	0.00	0.00	0.00	0.00	0.00	0.00	3286.44	0.00	0.00	98.19	26.87	23.75	0.00	0.00	0.00	0.00	0.00	0.00	0.00	0.00	0.00

131875.00	12.50	248.32	0.00	0.00	7.55	3.07	1.34	0.00	0.00	0.00	0.00	0.00	0.00	0.00	0.00	0.00	3159.69	0.00	0.00	95.94	33.75	20.12	0.00	0.00	0.00	0.00	0.00	0.00	0.00	0.00
131887.50	12.50	223.79	0.00	0.00	7.59	3.24	1.51	0.00	0.00	0.00	0.00	0.00	0.00	0.00	0.00	0.00	2950.69	0.00	0.00	94.63	39.44	17.81	0.00	0.00	0.00	0.00	0.00	0.00	0.00	0.00
131900.00	12.50	200.38	0.00	0.00	6.46	2.87	2.02	0.00	0.00	0.00	0.00	0.00	0.00	0.00	0.00	0.00	2651.06	0.00	0.00	87.81	38.19	22.06	0.00	0.00	0.00	0.00	0.00	0.00	0.00	0.00
131912.50	12.50	188.25	0.00	0.00	6.15	2.85	2.06	0.00	0.00	0.00	0.00	0.00	0.00	0.00	0.00	0.00	2428.94	0.00	0.00	78.81	35.75	25.50	0.00	0.00	0.00	0.00	0.00	0.00	0.00	0.00
131925.00	12.50	182.36	0.00	0.00	6.03	1.98	2.93	0.00	0.00	0.00	0.00	0.00	0.00	0.00	0.00	0.00	2316.31	0.00	0.00	76.13	30.19	31.19	0.00	0.00	0.00	0.00	0.00	0.00	0.00	0.00
131937.50	12.50	185.27	0.00	0.00	6.75	1.85	3.10	0.00	0.00	0.00	0.00	0.00	0.00	0.00	0.00	0.00	2297.69	0.00	0.00	79.87	23.94	37.69	0.00	0.00	0.00	0.00	0.00	0.00	0.00	0.00
131950.00	12.50	175.16	0.00	0.00	6.81	1.91	2.80	0.00	0.00	0.00	0.00	0.00	0.00	0.00	0.00	0.00	2252.69	0.00	0.00	84.75	23.50	36.87	0.00	0.00	0.00	0.00	0.00	0.00	0.00	0.00
131962.50	12.50	174.01	0.00	0.00	6.83	2.02	2.80	0.00	0.00	0.00	0.00	0.00	0.00	0.00	0.00	0.00	2182.31	0.00	0.00	85.25	24.56	35.00	0.00	0.00	0.00	0.00	0.00	0.00	0.00	0.00
131975.00	12.50	169.35	0.00	0.00	6.77	1.46	3.37	0.00	0.00	0.00	0.00	0.00	0.00	0.00	0.00	0.00	2146.00	0.00	0.00	85.00	21.75	38.56	0.00	0.00	0.00	0.00	0.00	0.00	0.00	0.00
131987.50	12.50	159.67	0.00	0.00	6.40	1.94	2.87	0.00	0.00	0.00	0.00	0.00	0.00	0.00	0.00	0.00	2056.38	0.00	0.00	82.31	21.25	39.00	0.00	0.00	0.00	0.00	0.00	0.00	0.00	0.00
132000.00	12.50	153.25	0.00	0.00	6.03	2.19	2.53	0.00	0.00	0.00	0.00	0.00	0.00	0.00	0.00	0.00	1955.75	0.00	0.00	77.69	25.81	33.75	0.00	0.00	0.00	0.00	0.00	0.00	0.00	0.00
132012.50	12.50	134.64	0.00	0.00	5.64	2.08	2.58	0.00	0.00	0.00	0.00	0.00	0.00	0.00	0.00	0.00	1799.31	0.00	0.00	72.94	26.69	31.94	0.00	0.00	0.00	0.00	0.00	0.00	0.00	0.00
132025.00	12.50	110.82	0.00	0.00	4.95	2.38	2.22	0.00	0.00	0.00	0.00	0.00	0.00	0.00	0.00	0.00	1534.13	0.00	0.00	66.19	27.88	30.00	0.00	0.00	0.00	0.00	0.00	0.00	0.00	0.00
132037.50	12.50	92.59	0.00	0.00	4.36	2.67	1.77	0.00	0.00	0.00	0.00	0.00	0.00	0.00	0.00	0.00	1271.31	0.00	0.00	58.19	31.56	24.94	0.00	0.00	0.00	0.00	0.00	0.00	0.00	0.00
132050.00	12.50	70.15	0.00	0.00	3.71	1.39	2.82	0.00	0.00	0.00	0.00	0.00	0.00	0.00	0.00	0.00	1017.12	0.00	0.00	50.44	25.37	28.69	0.00	0.00	0.00	0.00	0.00	0.00	0.00	0.00
132055.67	5.67	71.18	0.00	0.00	0.00	0.00	0.00	0.00	0.00	0.00	0.00	0.00	0.00	0.00	0.00	0.00	400.98	0.00	0.00	10.53	3.94	8.00	0.00	0.00	0.00	0.00	0.00	0.00	0.00	0.00
132075.00	19.33	137.27	0.00	0.00	5.48	1.14	4.04	0.00	0.00	0.00	0.00	0.00	0.00	0.00	0.00	0.00	2014.21	0.00	0.00	52.95	11.02	39.04	0.00	0.00	0.00	0.00	0.00	0.00	0.00	0.00
132100.00	25.00	0.65	0.33	7.69	8.18	0.46	4.79	15.19	51.28	14.47	7.31	14.79	5.65	3.90	14.80	5.00	1724.00	4.13	96.13	170.75	20.00	110.38	189.88	641.00	180.88	91.38	184.88	70.63	48.75	185.00	62.50
132125.00	25.00	1.18	0.33	6.99	7.99	0.28	5.07	14.93	45.62	14.47	7.31	14.79	5.65	3.90	13.57	5.00	22.87	8.25	183.50	202.12	9.25	123.25	376.50	1211.25	361.75	182.75	369.75	141.25	97.50	354.62	125.00
132150.00	25.00	1.54	0.33	6.55	7.42	0.37	4.89	15.52	37.71	14.47	7.31	14.79	5.65	3.90	12.10	5.00	34.00	8.25	169.25	192.62	8.12	124.50	380.62	1041.62	361.75	182.75	369.75	141.25	97.50	320.87	125.00
132175.00	25.00	1.90	0.34	5.63	7.13	0.55	4.76	15.28	30.68	14.47	7.31	14.79	5.65	3.90	11.28	5.00	43.00	8.38	152.25	181.88	11.50	120.63	385.00	854.88	361.75	182.75	369.75	141.25	97.50	292.25	125.00
132200.00	25.00	2.28	0.36	6.05	6.82	0.74	4.80	15.18	29.61	14.47	7.31	14.79	5.65	3.90	10.85	5.00	52.25	8.75	146.00	174.37	16.12	119.50	380.75	753.62	361.75	182.75	369.75	141.25	97.50	276.62	125.00
132225.00	25.00	2.07	0.41	6.23	6.46	0.67	4.71	15.74	28.49	14.47	7.08	13.85	5.43	3.89	9.73	5.00	54.37	9.62	153.50	166.00	17.62	118.87	386.50	726.25	361.75	179.87	358.00	138.50	97.37	257.25	125.00
132250.00	25.00	2.59	0.47	6.16	6.81	0.59	4.54	15.30	31.06	14.47	7.20	14.35	5.62	3.90	10.67	5.00	58.25	11.00	154.88	165.88	15.75	115.63	388.00	744.38	361.75	178.50	352.50	138.13	97.38	255.00	125.00
132275.00	25.00	3.54	0.42	5.77	7.29	0.67	4.41	15.53	28.73	14.47	7.31	14.79	5.65	3.90	11.18	5.00	76.62	11.12	149.12	176.25	15.75	111.87	385.37	747.37	361.75	181.37	364.25	140.87	97.50	273.12	125.00
132300.00	25.00	3.29	0.37	5.53	6.97	0.74	4.37	15.38	26.95	14.47	7.31	14.79	5.65	3.90	10.77	5.00	85.38	9.88	141.25	178.25	17.63	109.75	386.38	696.00	361.75	182.75	369.75	141.25	97.50	274.38	125.00
132325.00	25.00	2.85	0.34	4.82	6.46	0.64	4.49	15.01	24.38	14.47	7.31	14.79	5.65	3.90	9.99	5.00	76.75	8.87	129.37	167.87	17.25	110.75	379.87	641.62	361.75	182.75	369.75	141.25	97.50	259.50	125.00
132350.00	25.00	2.69	0.33	4.51	4.21	0.56	4.89	12.82	11.33	14.47	7.31	14.79	5.39	3.90	7.66	5.00	69.25	8.37	116.62	133.37	15.00	117.25	347.87	446.37	361.75	182.75	369.75	138.00	97.50	220.62	125.00
132375.00	25.00	2.72	0.33	0.00	2.19	1.01	4.20	13.79	1.14	14.47	7.31	14.79	5.65	3.90	5.56	5.00	67.63	8.25	56.38	80.00	19.63	113.63	332.63	155.88	361.75	182.75	369.75	138.00	97.50	165.25	125.00
132400.00	25.00	20.25	0.00	0.00	6.56	0.99	3.97	24.77	30.16	16.41	7.80	14.79	5.65	3.90	9.11	5.00	287.12	4.12	0.00	109.37	25.00	102.12	482.00	391.25	386.00	188.87	369.75	141.25	97.50	183.37	125.00
132425.00	25.00	15.49	0.00	0.00	5.57	1.07	3.88	20.01	29.68	16.41	7.80	14.79	5.65	3.90	10.81	5.00	446.75	0.00	0.00	151.62	25.75	98.12	559.75	748.00	410.25	195.00	369.75	141.25	97.50	249.00	125.00
132450.00	25.00	15.47	0.00	0.00	6.01	1.31	3.57	20.57	32.51	16.41	7.80	14.79	5.65	3.90	11.49	5.00	387.00	0.00	0.00	144.75	29.75	93.13	507.25	777.38	410.25	195.00	369.75	141.25	97.50	278.75	125.00
132475.00	25.00	17.24	0.00	0.00	6.35	1.01	4.14	21.47	38.09	16.41	7.80	14.79	5.65	3.90	12.62	5.00	408.87	0.00	0.00	154.50	29.00	96.37	525.50	882.50	410.25	195.00	369.75	141.25	97.50	301.37	125.00
132500.00	25.00	22.69	0.00	0.00	6.70	1.16	4.17	22.56	45.75	16.41	7.80	14.79	5.65	3.90	13.90	5.00	499.12	0.00	0.00	163.12	27.12	103.87	550.37	1048.00	410.25	195.00	369.75	141.25	97.50	331.50	125.00
132525.00	25.00	25.95	0.00	0.00	7.08	1.22	3.85	23.76	54.47	16.41	7.80	14.79	5.65	3.90	15.30	5.00	608.00	0.00	0.00	172.25	29.75	100.25	579.00	1252.75	410.25	195.00	369.75	141.25	97.50	365.00	125.00
132550.00	25.00	31.89	0.00	0.00	6.90	1.17	3.81	24.74	62.44	16.41	7.80	14.79	5.65	3.90	16.55	5.00	723.00	0.00	0.00	174.75	29.87	95.75	606.25	1461.37	410.25	195.00	369.75	141.25	97.50	398.12	125.00
132575.00	25.00	33.20	0.00	0.00	6.89	1.34	3.71	25.09	66.17	16.41	7.80	14.79	5.65	3.90	16.83	5.00	813.63	0.00	0.00	172.38	31.38	94.00	622.88	1607.63	410.25	195.00	369.75	141.25	97.50	417.25	125.00
132600.00	25.00	31.48	0.00	0.00	7.74	1.85	3.09	25.13	65.49	16.41	7.80	14.79	5.65	3.90	16.89	5.00	808.50	0.00	0.00	182.87	39.87	85.00	627.75	1645.75	410.25	195.00	369.75	141.25	97.50	421.50	125.00
132625.00	25.00	31.97	0.00	0.00	7.70	1.54	3.36	24.55	61.36	16.41	7.80	14.79	5.65	3.90	16.22	5.00	793.12	0.00	0.00	193.00	42.37	80.62	621.00	1585.62	410.25	195.00	369.75	141.25	97.50	413.87	125.00
132650.00	25.00	25.11	0.00	0.00	7.82	1.45	3.29	24.09	55.59	16.41	7.80	14.79	5.65	3.90	15.64	5.00	713.50	0.00	0.00	194.00	37.38	83.13	608.00	1461.88	410.25	195.00	369.75	141.25	97.50	398.25	125.00
132675.00	25.00	19.07	0.00	0.00	7.53	1.33	3.62	22.66	44.81	16.41	7.80	14.79	5.65	3.90	13.86	5.00	552.25	0.00	0.00	191.87	34.75	86.37	584.37	1255.00	410.25	195.00	369.75	141.25	97.50	368.75	125.00
132700.00	25.00	13.11	0.00	0.00	6.93	1.46	3.71	20.84	33.82	16.41	7.80	14.79	5.65	3.90	11.57	5.00	402.25	0.00	0.00	180.75	34.87	91.62	543.75	982.87	410.25	195.00	369.75	141.25	97.50	317.87	125.00
132725.00	25.00	11.32	0.00	0.00	4.98	1.44	3.35	19.05	20.21	16.41	7.80	14.79	5.65	3.90	10.42	5.00	305.38	0.00	0.00	148.88	36.25	88.25	498.63	675.38	410.25	195.00	369.75	141.25	97.50	274.88	125.00
132750.00	25.00	8.03	0.00	0.00	6.59	1.45	3.08	21.18	11.79	16.41	7.80	14.79	5.65	3.90	11.28	5.00	241.87	0.00	0.00	144.62	36.12	80.37	502.87	400.00	410.25	195.00	369.75	141.25	97.50	271.25	125.00
132775.00	25.00	13.50	0.00	0.00	6.19	1.27	3.77	19.43	9.23	16.41	7.80	14.79	5.65	3.90	25.49	5.00	269.12	0.00	0.00	159.75	34.00	85.62	507.62	262.75	410.25	195.00	369.75	141.25	97.50	459.62	125.00

132800.00	25.00	18.64	0.00	0.00	6.69	1.40	3.56	19.43	8.58	16.41	7.80	14.79	5.65	3.90	28.56	5.00	401.75	0.00	0.00	161.00	33.38	91.63	485.75	222.63	410.25	195.00	369.75	141.25	97.50	675.63	125.00
132825.00	25.00	24.21	0.00	0.00	7.19	1.60	3.68	19.43	8.72	16.41	7.80	14.79	5.65	3.90	31.28	5.00	535.62	0.00	0.00	173.50	37.50	90.50	485.75	216.25	410.25	195.00	369.75	141.25	97.50	748.00	125.00
132850.00	25.00	29.89	0.00	0.00	7.72	1.48	3.31	19.43	9.23	16.41	7.80	14.79	5.65	3.90	33.57	5.00	676.25	0.00	0.00	186.38	38.50	87.38	485.75	224.38	410.25	195.00	369.75	141.25	97.50	810.63	125.00
132875.00	25.00	31.25	0.00	0.00	9.19	1.55	3.32	19.43	9.94	16.41	7.80	14.79	5.65	3.90	35.72	5.00	764.25	0.00	0.00	211.37	37.87	82.87	485.75	239.62	410.25	195.00	369.75	141.25	97.50	866.12	125.00
132900.00	25.00	34.30	0.00	0.00	7.98	1.34	3.78	19.43	8.99	16.41	7.80	14.79	5.65	3.90	36.38	5.00	819.37	0.00	0.00	214.62	36.12	88.75	485.75	236.62	410.25	195.00	369.75	141.25	97.50	901.25	125.00
132925.00	25.00	33.14	0.00	0.00	6.05	1.53	3.59	19.43	4.72	16.41	7.80	14.79	5.65	3.90	23.56	5.00	843.00	0.00	0.00	175.38	35.88	92.13	485.75	171.38	410.25	195.00	369.75	141.25	97.50	749.25	125.00
132950.00	25.00	31.86	0.00	0.00	8.07	1.30	4.10	19.43	5.74	16.41	7.80	14.79	5.65	3.90	23.82	5.00	812.50	0.00	0.00	176.50	35.37	96.12	485.75	130.75	410.25	195.00	369.75	141.25	97.50	592.25	125.00
132975.00	25.00	31.49	0.00	0.00	6.18	1.39	3.48	19.43	5.01	16.41	7.80	14.79	5.65	3.90	24.60	5.00	791.87	0.00	0.00	178.12	33.62	94.75	485.75	134.37	410.25	195.00	369.75	141.25	97.50	605.25	125.00
133000.00	25.00	35.38	0.00	0.00	8.24	1.51	3.31	19.43	10.41	16.41	7.80	14.79	5.65	3.90	37.85	5.00	835.88	0.00	0.00	180.25	36.25	84.88	485.75	192.75	410.25	195.00	369.75	141.25	97.50	780.63	125.00
133025.00	25.00	39.30	0.00	0.00	8.20	1.38	3.72	19.43	9.62	16.41	7.80	14.79	5.65	3.90	37.69	5.00	933.50	0.00	0.00	205.50	36.12	87.87	485.75	250.37	410.25	195.00	369.75	141.25	97.50	944.25	125.00
133050.00	25.00	47.14	0.00	0.00	8.20	1.58	3.26	19.43	9.33	16.41	7.80	14.79	5.65	3.90	37.62	5.00	1080.50	0.00	0.00	205.00	37.00	87.25	485.75	236.87	410.25	195.00	369.75	141.25	97.50	941.37	125.00
133075.00	25.00	50.82	0.00	0.00	8.17	1.23	3.68	19.43	9.13	16.41	7.80	14.79	5.65	3.90	37.44	5.00	1224.50	0.00	0.00	204.63	35.13	86.75	485.75	230.75	410.25	195.00	369.75	141.25	97.50	938.25	125.00
133100.00	25.00	48.48	0.00	0.00	9.71	1.49	3.07	19.43	9.67	16.41	7.80	14.79	5.65	3.90	35.19	5.00	1241.25	0.00	0.00	223.50	34.00	84.37	485.75	235.00	410.25	195.00	369.75	141.25	97.50	907.87	125.00
133125.00	25.00	42.79	0.00	0.00	7.32	1.58	2.76	19.43	8.77	16.41	7.80	14.79	5.65	3.90	32.30	5.00	1140.87	0.00	0.00	212.87	38.37	72.87	485.75	230.50	410.25	195.00	369.75	141.25	97.50	843.62	125.00
133150.00	25.00	37.80	0.00	0.00	7.04	1.40	3.01	19.43	8.45	16.41	7.80	14.79	5.65	3.90	30.65	5.00	1007.38	0.00	0.00	179.50	37.25	72.13	485.75	215.25	410.25	195.00	369.75	141.25	97.50	786.88	125.00
133175.00	25.00	33.93	0.00	0.00	6.90	1.64	2.75	19.43	8.16	16.41	7.80	14.79	5.65	3.90	29.82	5.00	896.62	0.00	0.00	174.25	38.00	72.00	485.75	207.62	410.25	195.00	369.75	141.25	97.50	755.87	125.00
133200.00	25.00	34.95	0.00	0.00	7.01	1.81	2.54	19.43	8.08	16.41	7.80	14.79	5.65	3.90	30.43	5.00	861.00	0.00	0.00	173.87	43.12	66.12	485.75	203.00	410.25	195.00	369.75	141.25	97.50	753.12	125.00
133225.00	25.00	34.27	0.00	0.00	7.00	1.54	2.74	19.43	7.98	16.41	7.80	14.79	5.65	3.90	30.38	5.00	865.25	0.00	0.00	175.12	41.87	66.00	485.75	200.75	410.25	195.00	369.75	141.25	97.50	760.12	125.00
133250.00	25.00	34.41	0.00	0.00	7.16	1.63	2.77	19.43	8.57	16.41	7.80	14.79	5.65	3.90	31.34	5.00	858.50	0.00	0.00	177.00	39.62	68.87	485.75	206.87	410.25	195.00	369.75	141.25	97.50	771.50	125.00
133275.00	25.00	37.19	0.00	0.00	7.58	1.31	2.90	19.43	9.72	16.41	7.80	14.79	5.65	3.90	33.89	5.00	895.00	0.00	0.00	184.25	36.75	70.87	485.75	228.62	410.25	195.00	369.75	141.25	97.50	815.37	125.00
133300.00	25.00	34.36	0.00	0.00	7.38	1.24	2.92	19.43	9.20	16.41	7.80	14.79	5.65	3.90	32.65	5.00	894.37	0.00	0.00	187.00	31.87	72.75	485.75	236.50	410.25	195.00	369.75	141.25	97.50	831.75	125.00
133325.00	25.00	32.43	0.00	0.00	7.01	1.53	2.34	19.43	8.29	16.41	7.80	14.79	5.65	3.90	30.54	5.00	834.87	0.00	0.00	179.87	34.62	65.75	485.75	218.62	410.25	195.00	369.75	141.25	97.50	789.87	125.00
133350.00	25.00	12.30	0.00	0.00	6.66	1.44	2.30	19.43	8.27	16.41	7.80	14.79	5.65	3.90	30.33	5.00	559.13	0.00	0.00	170.88	37.13	58.00	485.75	207.00	410.25	195.00	369.75	141.25	97.50	760.88	125.00
133375.00	25.00	32.80	0.00	0.00	6.78	1.36	2.35	19.43	8.31	16.41	7.80	14.79	5.65	3.90	29.03	5.00	563.75	0.00	0.00	168.00	35.00	58.12	485.75	207.25	410.25	195.00	369.75	141.25	97.50	742.00	125.00
133400.00	25.00	24.74	0.00	0.00	6.43	1.60	2.09	19.43	8.30	16.41	7.80	14.79	5.65	3.90	26.97	5.00	719.25	0.00	0.00	165.12	37.00	55.50	485.75	207.62	410.25	195.00	369.75	141.25	97.50	700.00	125.00
133425.00	25.00	23.63	0.00	0.00	6.14	1.60	2.19	19.43	8.06	16.41	7.80	14.79	5.65	3.90	25.43	5.00	604.63	0.00	0.00	157.13	40.00	53.50	485.75	204.50	410.25	195.00	369.75	141.25	97.50	655.00	125.00
133450.00	25.00	18.94	0.00	0.00	6.12	1.50	2.57	19.43	8.64	16.41	7.80	14.79	5.65	3.90	25.08	5.00	532.12	0.00	0.00	153.25	38.75	59.50	485.75	208.75	410.25	195.00	369.75	141.25	97.50	631.37	125.00
133475.00	25.00	7.04	0.00	0.00	11.03	1.53	2.30	19.84	1.08	16.41	7.80	14.79	5.65	3.90	12.36	5.00	324.75	0.00	0.00	214.38	37.88	60.88	490.88	121.50	410.25	195.00	369.75	141.25	97.50	468.00	125.00
133500.00	25.00	4.76	0.00	0.00	11.03	1.81	2.40	20.12	1.66	16.41	7.80	14.79	5.65	3.90	11.56	5.00	147.50	0.00	0.00	275.75	41.75	58.75	499.50	34.25	410.25	195.00	369.75	141.25	97.50	299.00	125.00
133525.00	25.00	7.59	0.00	0.00	10.23	1.50	2.56	21.08	12.30	16.41	7.80	14.79	5.65	3.90	10.71	5.00	154.37	0.00	0.00	265.75	41.37	62.00	515.00	174.50	410.25	195.00	369.75	141.25	97.50	278.37	125.00
133550.00	25.00	8.94	0.00	0.00	9.69	1.30	2.95	21.24	16.18	16.41	7.80	14.79	5.65	3.90	10.28	5.00	206.63	0.00	0.00	249.00	35.00	68.88	529.00	356.00	410.25	195.00	369.75	141.25	97.50	262.38	125.00
133575.00	25.00	11.02	0.00	0.00	8.70	1.24	3.18	21.44	17.93	16.41	7.80	14.79	5.65	3.90	9.03	5.00	249.50	0.00	0.00	229.87	31.75	76.62	533.50	426.37	410.25	195.00	369.75	141.25	97.50	241.37	125.00
133600.00	25.00	10.49	0.00	0.00	8.62	1.44	3.24	21.33	16.31	16.41	7.80	14.79	5.65	3.90	9.33	5.00	268.87	0.00	0.00	216.50	33.50	80.25	534.62	428.00	410.25	195.00	369.75	141.25	97.50	229.50	125.00
133625.00	25.00	10.46	0.00	0.00	10.13	1.13	3.24	21.27	14.45	16.41	7.80	14.79	5.65	3.90	10.98	5.00	261.88	0.00	0.00	234.38	32.13	81.00	532.50	384.50	410.25	195.00	369.75	141.25	97.50	253.88	125.00
133650.00	25.00	8.58	0.00	0.00	11.14	1.48	2.29	21.37	12.49	16.41	7.80	14.79	5.65	3.90	10.96	5.00	238.00	0.00	0.00	265.87	32.62	69.12	533.00	336.75	410.25	195.00	369.75	141.25	97.50	274.25	125.00
133675.00	25.00	7.92	0.00	0.00	13.68	1.06	3.04	21.07	11.64	16.41	7.80	14.79	5.65	3.90	11.39	5.00	206.25	0.00	0.00	310.25	31.75	66.62	530.50	301.62	410.25	195.00	369.75	141.25	97.50	279.37	125.00
133700.00	25.00	8.60	0.00	0.00	15.41	1.23	2.99	20.55	8.18	16.41	7.80	14.79	5.65	3.90	11.79	5.00	206.50	0.00	0.00	363.62	28.62	75.37	520.25	247.75	410.25	195.00	369.75	141.25	97.50	289.75	125.00
133725.00	25.00	10.74	0.00	0.00	15.50	1.04	2.69	21.09	8.33	16.41	7.80	14.79	5.65	3.90	12.13	5.00	241.75	0.00	0.00	386.37	28.37	71.00	520.50	206.37	410.25	195.00	369.75	141.25	97.50	299.00	125.00
133750.00	25.00	10.49	0.00	0.00	16.19	1.51	2.36	20.50	9.46	16.41	7.80	14.79	5.65	3.90	12.63	5.00	265.38	0.00	0.00	396.13	31.88	63.13	519.88	222.38	410.25	195.00	369.75	141.25	97.50	309.50	125.00
133775.00	25.00	16.87	0.00	0.00	11.24	1.40	2.68	20.19	5.62	16.41	7.80	14.79	5.65	3.90	13.98	5.00	342.00	0.00	0.00	342.87	36.37	63.00	508.62	188.50	410.25	195.00	369.75	141.25	97.50	332.62	125.00
133800.00	25.00	14.41	0.00	0.00	11.19	1.49	2.17	20.21	5.68	16.41	7.80	14.79	5.65	3.90	13.28	5.00	391.00	0.00	0.00	280.37	36.12	60.62	505.00	141.25	410.25	195.00	369.75	141.25	97.50	340.75	125.00
133825.00	25.00	13.33	0.00	0.00	11.23	1.48	2.04	20.29	5.93	16.41	7.80	14.79	5.65	3.90	13.16	5.00	346.75	0.00	0.00	280.25	37.13	52.63	506.25	145.13	410.25	195.00	369.75	141.25	97.50	330.50	125.00
133850.00	25.00	15.53	0.00	0.00	11.67	1.54	2.40	20.05	4.46	16.41	7.80	14.79	5.65	3.90	14.01	5.00	360.75	0.00	0.00	286.25	37.75	55.50	504.25	129.87	410.25	195.00	369.75	141.25	97.50	339.62	125.00
133875.00	25.00	16.26	0.00	0.00	12.29	1.49	2.67	19.43	0.00	16.41	7.80	14.79	5.65	3.90	15.46	5.00	397.37	0.00	0.00	299.50	37.87	63.37	493.50	55.75	410.25	195.00	369.75	141.25	97.50	368.37	125.00
133900.00	25.00	17.16	0.00	0.00	12.39	1.71	2.35	19.43	0.00	16.41	7.80	14.79	5.65	3.90	15.58	5.00	417.75	0.00	0.00	308.50	40.00	62.75	485.75	0.00	410.25	195.00	369.75	141.25	97.50	388.00	125.00

133925.00	25.00	18.26	0.00	0.00	12.40	1.66	2.01	19.43	0.00	16.41	7.80	14.79	5.65	3.90	15.82	5.00	442.75	0.00	0.00	309.87	42.12	54.50	485.75	0.00	410.25	195.00	369.75	141.25	97.50	392.50	125.00
133950.00	25.00	15.72	0.00	0.00	16.90	1.49	2.61	19.43	0.00	16.41	7.80	14.79	5.65	3.90	16.15	5.00	424.75	0.00	0.00	366.25	39.37	57.75	485.75	0.00	410.25	195.00	369.75	141.25	97.50	399.62	125.00
133975.00	25.00	12.21	0.00	0.00	16.61	1.36	2.67	19.43	0.00	16.41	7.80	14.79	5.65	3.90	15.68	5.00	349.13	0.00	0.00	418.88	35.63	66.00	485.75	0.00	410.25	195.00	369.75	141.25	97.50	397.88	125.00
134000.00	25.00	6.72	0.00	0.00	15.90	1.54	2.67	20.97	2.85	16.41	7.80	14.79	5.65	3.90	13.72	5.00	236.62	0.00	0.00	406.37	36.25	66.75	505.00	35.62	410.25	195.00	369.75	141.25	97.50	367.50	125.00
134025.00	25.00	7.41	0.00	0.00	10.82	1.24	2.61	20.79	6.70	16.41	7.80	14.79	5.65	3.90	11.10	5.00	176.63	0.00	0.00	334.00	34.75	66.00	522.00	119.38	410.25	195.00	369.75	141.25	97.50	310.25	125.00
134050.00	25.00	7.37	0.00	0.00	10.46	1.55	2.28	21.08	12.82	16.41	7.80	14.79	5.65	3.90	9.35	5.00	184.75	0.00	0.00	266.00	34.87	61.12	523.37	244.00	410.25	195.00	369.75	141.25	97.50	255.62	125.00
134075.00	25.00	7.53	0.00	0.00	9.97	1.77	1.82	21.07	14.03	16.41	7.80	14.79	5.65	3.90	9.03	5.00	186.25	0.00	0.00	255.37	41.50	51.25	526.87	335.62	410.25	195.00	369.75	141.25	97.50	229.75	125.00
134100.00	25.00	8.45	0.00	0.00	10.16	2.12	1.68	21.06	13.34	16.41	7.80	14.79	5.65	3.90	9.25	5.00	199.75	0.00	0.00	251.63	48.63	43.75	526.63	342.13	410.25	195.00	369.75	141.25	97.50	228.50	125.00
134125.00	25.00	10.44	0.00	0.00	10.19	1.84	2.45	21.13	12.92	16.41	7.80	14.79	5.65	3.90	10.55	5.00	236.12	0.00	0.00	254.37	49.50	51.62	527.37	328.25	410.25	195.00	369.75	141.25	97.50	247.50	125.00
134150.00	25.00	16.76	0.00	0.00	8.10	2.34	2.11	21.08	15.18	16.41	7.80	14.79	5.65	3.90	11.01	5.00	340.00	0.00	0.00	228.62	52.25	57.00	527.62	351.25	410.25	195.00	369.75	141.25	97.50	269.50	125.00
134175.00	25.00	8.31	0.00	0.00	6.79	2.33	2.08	21.58	11.88	16.41	7.80	14.79	5.65	3.90	10.23	5.00	313.38	0.00	0.00	186.13	58.38	52.38	533.25	338.25	410.25	195.00	369.75	141.25	97.50	265.50	125.00
134200.00	25.00	6.98	0.00	0.00	2.35	2.03	2.02	18.29	14.62	16.41	7.80	14.79	5.65	3.90	8.13	5.00	191.12	0.00	0.00	114.25	54.50	51.25	498.37	331.25	410.25	195.00	369.75	141.25	97.50	229.50	125.00
134225.00	25.00	7.80	0.00	0.00	2.68	1.61	2.50	19.05	18.04	16.41	7.80	14.79	5.65	3.90	9.04	5.00	184.75	0.00	0.00	62.87	45.50	56.50	466.75	408.25	410.25	195.00	369.75	141.25	97.50	214.62	125.00
134250.00	25.00	9.85	0.00	0.00	2.70	1.63	2.58	19.91	22.95	16.41	7.80	14.79	5.65	3.90	10.16	5.00	220.63	0.00	0.00	67.25	40.50	63.50	487.00	512.38	410.25	195.00	369.75	141.25	97.50	240.00	125.00
134275.00	25.00	9.94	0.00	0.00	5.31	1.63	2.54	20.17	25.74	16.41	7.80	14.79	5.65	3.90	10.55	5.00	247.37	0.00	0.00	100.12	40.75	64.00	501.00	608.62	410.25	195.00	369.75	141.25	97.50	258.87	125.00
134300.00	25.00	9.01	0.00	0.00	7.79	1.51	2.37	20.20	27.91	16.41	7.80	14.79	5.65	3.90	10.70	5.00	236.87	0.00	0.00	163.75	39.25	61.37	504.62	670.62	410.25	195.00	369.75	141.25	97.50	265.62	125.00
134325.00	25.00	8.92	0.00	0.00	7.00	1.57	2.49	18.42	20.51	16.41	7.80	14.79	5.65	3.90	8.89	5.01	224.13	0.00	0.00	184.88	38.50	60.75	482.75	605.25	410.25	195.00	369.75	141.25	97.50	244.88	125.13
134350.00	25.00	0.49	0.00	0.00	14.88	1.38	3.02	21.03	12.88	16.41	7.80	14.79	5.65	3.90	11.61	5.02	117.62	0.00	0.00	273.50	36.87	68.87	493.12	417.37	410.25	195.00	369.75	141.25	97.50	256.25	125.37
134375.00	25.00	5.38	0.00	0.00	15.11	1.50	3.04	21.08	12.60	16.41	7.80	14.79	5.65	3.90	15.23	5.02	73.38	0.00	0.00	374.88	36.00	75.75	526.38	318.50	410.25	195.00	369.75	141.25	97.50	335.50	125.50
134400.00	25.00	15.33	0.00	0.00	16.33	1.43	3.42	19.43	1.12	16.41	7.80	14.79	5.65	3.90	18.15	5.02	258.87	0.00	0.00	393.00	36.62	80.75	506.37	171.50	410.25	195.00	369.75	141.25	97.50	417.25	125.50
134425.00	25.00	23.21	0.00	0.00	16.33	1.47	3.44	19.43	1.26	16.41	7.80	14.79	5.65	3.90	19.08	5.00	481.75	0.00	0.00	408.25	36.25	85.75	485.75	29.75	410.25	195.00	369.75	141.25	97.50	465.37	125.25
134450.00	25.00	24.27	0.00	0.00	14.97	1.23	3.40	19.43	1.32	16.41	7.80	14.79	5.65	3.90	18.62	5.00	593.50	0.00	0.00	391.25	33.75	85.50	485.75	32.25	410.25	195.00	369.75	141.25	97.50	471.25	125.00
134475.00	25.00	17.94	0.00	0.00	20.03	0.00	5.86	19.43	1.38	16.41	7.80	14.79	5.65	3.90	17.67	5.00	527.62	0.00	0.00	437.50	15.37	115.75	485.75	33.75	410.25	195.00	369.75	141.25	97.50	453.62	125.00
134500.00	25.00	14.25	0.00	0.00	15.13	0.89	3.79	19.43	1.42	16.41	7.80	14.79	5.65	3.90	15.23	5.00	402.37	0.00	0.00	439.50	11.12	120.62	485.75	35.00	410.25	195.00	369.75	141.25	97.50	411.25	125.00
134525.00	25.00	16.01	0.00	0.00	12.59	1.57	3.48	22.03	19.78	16.41	7.80	14.79	5.65	3.90	9.86	5.00	378.25	0.00	0.00	346.50	30.75	90.88	518.25	265.00	410.25	195.00	369.75	141.25	97.50	313.63	125.00
134550.00	25.00	15.19	0.00	0.00	6.97	1.61	3.65	18.87	24.38	16.41	7.80	14.79	5.65	3.90	9.50	5.00	390.00	0.00	0.00	244.50	39.75	89.12	511.25	552.00	410.25	195.00	369.75	141.25	97.50	242.00	125.00
134575.00	25.00	26.68	0.00	0.00	7.50	1.48	3.67	20.53	36.36	16.41	7.80	14.79	5.65	3.90	11.58	5.00	523.37	0.00	0.00	180.87	38.62	91.50	492.50	759.25	410.25	195.00	369.75	141.25	97.50	263.50	125.00
134600.00	25.00	32.42	0.00	0.00	6.91	1.65	3.22	21.10	42.99	16.41	7.80	14.79	5.65	3.90	12.14	5.00	738.75	0.00	0.00	180.13	39.13	86.13	520.38	991.88	410.25	195.00	369.75	141.25	97.50	296.50	125.00
134625.00	25.00	32.92	0.00	0.00	7.00	1.92	2.93	21.18	45.10	16.41	7.80	14.79	5.65	3.90	12.19	5.00	816.75	0.00	0.00	173.87	44.62	76.87	528.50	1101.12	410.25	195.00	369.75	141.25	97.50	304.12	125.00
134650.00	25.00	20.11	0.00	0.00	7.70	1.51	3.38	19.92	31.23	16.41	7.80	14.79	5.65	3.90	10.78	5.00	662.87	0.00	0.00	183.75	42.87	78.87	513.75	954.12	410.25	195.00	369.75	141.25	97.50	287.12	125.00
134675.00	25.00	18.91	0.00	0.00	13.43	1.37	3.65	21.98	24.81	16.41	7.80	14.79	5.65	3.90	8.78	5.00	487.75	0.00	0.00	264.12	36.00	87.87	523.75	700.50	410.25	195.00	369.75	141.25	97.50	244.50	125.00
134700.00	25.00	11.40	0.00	0.00	15.79	1.87	3.20	18.35	1.74	16.41	7.80	14.79	5.65	3.90	15.11	5.00	378.87	0.00	0.00	365.25	40.50	85.62	504.12	331.87	410.25	195.00	369.75	141.25	97.50	298.62	125.00
134725.00	25.00	22.59	0.00	0.00	16.83	1.70	3.28	18.34	1.76	16.41	7.80	14.79	5.65	3.90	17.61	5.00	424.87	0.00	0.00	407.75	44.62	81.00	458.62	43.75	410.25	195.00	369.75	141.25	97.50	409.00	125.00
134750.00	25.00	10.56	0.00	0.00	10.87	1.69	3.51	17.56	2.19	16.41	7.80	14.79	5.65	3.90	11.73	5.00	414.37	0.00	0.00	346.25	42.37	84.87	448.75	49.37	410.25	195.00	369.75	141.25	97.50	366.75	125.00
134775.00	25.00	16.31	0.00	0.00	8.53	1.57	3.65	18.62	10.10	16.41	7.80	14.79	5.65	3.90	11.75	5.00	335.87	0.00	0.00	242.50	40.75	89.50	452.25	153.62	410.25	195.00	369.75	141.25	97.50	293.50	125.00
134800.00	25.00	4.06	0.00	0.00	7.71	1.47	3.59	17.92	2.48	16.41	7.80	14.79	5.65	3.90	9.07	5.00	254.63	0.00	0.00	203.00	38.00	90.50	456.75	157.25	410.25	195.00	369.75	141.25	97.50	260.25	125.00
134825.00	25.00	12.47	0.00	0.00	6.99	1.41	3.29	18.22	20.44	16.41	7.80	14.79	5.65	3.90	8.95	5.00	206.62	0.00	0.00	183.75	36.00	86.00	451.75	286.50	410.25	195.00	369.75	141.25	97.50	225.25	125.00
134850.00	25.00	20.65	0.00	0.00	7.11	1.69	2.87	20.85	47.86	16.41	7.80	14.79	5.65	3.90	13.25	5.00	414.00	0.00	0.00	176.25	38.75	77.00	488.37	853.75	410.25	195.00	369.75	141.25	97.50	277.50	125.00
134871.66	21.66	22.13	0.00	0.00	7.70	1.96	2.58	21.72	51.43	16.41	7.80	14.79	5.65	3.90	14.65	5.00	463.31	0.00	0.00	160.39	39.53	59.02	461.04	1075.32	355.44	168.95	320.36	122.38	84.47	302.16	108.30
134875.00	3.34	21.22	0.00	0.00	7.63	1.81	2.51	21.58	51.17	16.41	7.80	14.79	5.65	3.90	14.53	5.00	72.39	0.00	0.00	25.60	6.30	8.50	72.31	171.33	54.81	26.05	49.39	18.87	13.03	48.73	16.70
134900.00	25.00	18.67	0.00	0.00	7.90	1.70	2.43	20.93	49.24	16.41	7.80	14.79	5.65	3.90	14.26	5.00	498.62	0.00	0.00	194.12	43.87	61.75	531.37	1255.12	410.25	195.00	369.75	141.25	97.50	359.87	125.00
134925.00	25.00	17.82	0.00	0.00	7.74	1.56	2.65	21.21	46.99	16.41	7.80	14.79	5.65	3.90	13.92	5.00	456.13	0.00	0.00	195.50	40.75	63.50	526.75	1202.88	410.25	195.00	369.75	141.25	97.50	352.25	125.00
134950.00	25.00	11.50	0.00	0.00	7.51	2.01	1.99	18.97	35.86	16.41	7.80	14.79	5.65	3.90	12.53	5.00	366.50	0.00	0.00	190.62	44.62	58.00	502.25	1035.62	410.25	195.00	369.75	141.25	97.50	330.62	125.00
134975.00	25.00	1.81	0.00	4.53	8.16	1.59	2.52	13.96	29.51	16.41	7.80	14.79	5.65	3.90	10.38	5.00	166.37	0.00	56.62	195.87	45.00	56.37	411.62	817.12	410.25	195.00	369.75	141.25	97.50	286.37	125.00
135000.00	25.00	0.00	0.00	8.89	8.18	1.50	2.97	14.53	31.50	16.41	7.80	14.79	5.65	3.90	10.76	5.00	22.63	0.00	167.75	204.25	38.63	68.63	356.13	762.63	410.25	195.00	369.75	141.25	97.50	264.25	125.00

135015.53	15.53	0.04	0.00	4.36	10.72	0.94	3.58	15.04	34.22	16.41	7.80	14.79	5.65	3.90	13.52	5.00	0.31	0.00	102.87	146.74	18.94	50.85	229.58	510.24	254.81	121.12	229.66	87.73	60.56	188.51	77.64
135025.00	9.47	4.19	0.00	3.07	14.59	1.06	3.38	19.35	33.21	16.41	7.80	14.79	5.65	3.90	15.51	5.00	20.03	0.00	35.19	119.87	9.47	32.96	162.87	319.36	155.44	73.88	140.09	53.52	36.94	137.49	47.36
135050.00	25.00	1.95	0.00	3.07	9.70	0.56	4.45	17.92	2.74	16.41	7.80	14.79	5.65	3.90	8.91	5.00	76.75	0.00	76.75	303.62	20.25	97.87	465.87	449.37	410.25	195.00	369.75	141.25	97.50	305.25	125.00
135075.00	25.00	142.65	0.00	0.00	7.11	0.95	3.78	19.43	2.66	16.41	7.80	14.79	5.65	3.90	10.57	5.00	1807.50	0.00	38.38	210.13	18.88	102.88	466.88	67.50	410.25	195.00	369.75	141.25	97.50	243.50	125.00
135100.00	25.00	109.52	0.00	0.00	7.67	1.18	3.22	19.43	2.66	16.41	7.80	14.79	5.65	3.90	11.29	5.00	3152.12	0.00	0.00	184.75	26.62	87.50	485.75	66.50	410.25	195.00	369.75	141.25	97.50	273.25	125.00
135125.00	25.00	6.52	0.00	0.00	9.70	1.28	2.22	9.21	7.39	16.41	7.80	14.79	5.65	3.90	11.31	5.00	1450.50	0.00	0.00	217.12	30.75	68.00	358.00	125.62	410.25	195.00	369.75	141.25	97.50	282.50	125.00
135150.00	25.00	10.68	0.00	0.00	10.40	1.43	2.74	17.50	3.72	16.41	7.80	14.79	5.65	3.90	13.87	5.00	215.00	0.00	0.00	251.25	33.87	62.00	333.87	138.87	410.25	195.00	369.75	141.25	97.50	314.75	125.00
135175.00	25.00	12.43	0.00	0.00	10.29	2.16	3.25	18.78	3.66	16.41	7.80	14.79	5.65	3.90	14.11	5.00	288.87	0.00	0.00	258.62	44.87	74.87	453.50	92.25	410.25	195.00	369.75	141.25	97.50	349.75	125.00
135200.00	25.00	10.51	0.00	0.00	9.83	1.75	6.00	19.43	4.18	16.41	7.80	14.79	5.65	3.90	14.14	5.00	286.75	0.00	0.00	251.50	48.88	115.63	477.63	98.00	410.25	195.00	369.75	141.25	97.50	353.13	125.00
135225.00	25.00	5.22	0.00	0.00	9.44	2.43	6.51	19.43	4.83	16.41	7.80	14.79	5.65	3.90	13.37	5.00	196.62	0.00	0.00	240.87	52.25	156.37	485.75	112.62	410.25	195.00	369.75	141.25	97.50	343.87	125.00
135250.00	25.00	2.95	0.00	0.00	8.98	2.12	6.53	19.43	5.14	16.41	7.80	14.79	5.65	3.90	12.87	5.00	102.12	0.00	0.00	230.25	56.87	163.00	485.75	124.62	410.25	195.00	369.75	141.25	97.50	328.00	125.00
135275.00	25.00	7.24	0.00	0.00	8.98	2.24	5.70	19.26	12.82	16.41	7.80	14.79	5.65	3.90	10.60	5.00	127.38	0.00	0.00	224.50	54.50	152.88	483.63	224.50	410.25	195.00	369.75	141.25	97.50	293.38	125.00
135300.00	25.00	7.81	0.00	0.00	8.46	2.57	6.11	19.15	12.19	16.41	7.80	14.79	5.65	3.90	11.14	5.00	188.12	0.00	0.00	218.00	60.12	147.62	480.12	312.62	410.25	195.00	369.75	141.25	97.50	271.75	125.00
135325.00	25.00	8.41	0.00	0.00	8.20	3.06	5.96	19.28	12.84	16.41	7.80	14.79	5.65	3.90	11.04	5.00	202.75	0.00	0.00	208.25	70.37	150.87	480.37	312.87	410.25	195.00	369.75	141.25	97.50	277.25	125.00
135350.00	25.00	10.46	0.00	0.00	8.45	3.21	5.77	19.27	16.00	16.41	7.80	14.79	5.65	3.90	12.65	5.00	235.88	0.00	0.00	208.13	78.38	146.63	481.88	360.50	410.25	195.00	369.75	141.25	97.50	296.13	125.00
135375.00	25.00	7.88	0.00	0.00	8.21	2.95	6.37	18.63	15.02	16.41	7.80	14.79	5.65	3.90	12.56	5.00	229.25	0.00	0.00	208.25	77.00	151.75	473.75	387.75	410.25	195.00	369.75	141.25	97.50	315.12	125.00
135400.00	25.00	7.21	0.00	0.00	2.53	3.52	6.03	16.97	9.47	16.41	7.80	14.79	5.65	3.90	11.77	5.00	188.62	0.00	0.00	134.25	80.87	155.00	445.00	306.12	410.25	195.00	369.75	141.25	97.50	304.12	125.00
135425.00	25.00	9.38	0.00	0.00	2.44	2.95	6.96	16.69	9.00	16.41	7.80	14.79	5.65	3.90	11.29	5.00	207.38	0.00	0.00	62.13	80.88	162.38	420.75	230.88	410.25	195.00	369.75	141.25	97.50	288.25	125.00
135450.00	25.00	7.15	0.00	0.00	2.30	2.16	7.15	17.92	4.91	16.41	7.80	14.79	5.65	3.90	9.94	5.00	206.62	0.00	0.00	59.25	63.87	176.37	432.62	173.87	410.25	195.00	369.75	141.25	97.50	265.37	125.00
135475.00	25.00	6.46	0.00	0.00	2.40	1.52	7.87	15.97	3.65	14.47	7.26	14.56	5.64	3.90	7.85	5.00	170.12	0.00	0.00	58.75	46.00	187.75	423.62	107.00	386.00	188.25	366.87	141.12	97.50	222.37	125.00
135500.00	25.00	7.29	0.00	0.00	2.39	0.55	9.02	15.97	3.40	14.47	7.26	14.56	5.64	3.90	7.85	5.00	171.88	0.00	0.00	59.88	25.88	211.13	399.25	88.13	361.75	181.50	364.00	141.00	97.50	196.25	125.00
135525.00	25.00	5.97	0.00	0.00	2.31	1.13	8.03	15.97	3.34	14.47	7.26	14.56	5.64	3.90	7.85	5.00	165.75	0.00	0.00	58.75	21.00	213.12	399.25	84.25	361.75	181.50	364.00	141.00	97.50	196.25	125.00
135550.00	25.00	5.14	0.00	0.00	2.44	2.43	6.88	17.92	4.19	16.41	7.80	14.79	5.65	3.90	10.57	5.00	138.88	0.00	0.00	59.38	44.50	186.38	423.63	94.13	386.00	188.25	366.88	141.13	97.50	230.25	125.00
135575.00	25.00	7.32	0.00	0.00	2.69	2.51	6.95	16.34	6.85	16.41	7.80	14.79	5.65	3.90	12.38	5.00	155.75	0.00	0.00	64.12	61.75	172.87	428.25	138.00	410.25	195.00	369.75	141.25	97.50	286.87	125.00
135600.00	25.00	7.38	0.00	0.00	2.75	2.87	6.62	17.43	5.85	16.41	7.80	14.79	5.65	3.90	12.29	5.00	183.75	0.00	0.00	68.00	67.25	169.62	422.12	158.75	410.25	195.00	369.75	141.25	97.50	308.37	125.00
135625.00	25.00	7.92	0.00	0.00	2.70	3.05	6.47	16.56	7.02	16.41	7.80	14.79	5.65	3.90	12.39	5.00	191.25	0.00	0.00	68.13	74.00	163.63	424.88	160.88	410.25	195.00	369.75	141.25	97.50	308.50	125.00
135650.00	25.00	7.24	0.00	0.00	3.09	2.73	6.75	18.53	4.04	16.41	7.80	14.79	5.65	3.90	11.39	5.00	189.50	0.00	0.00	72.37	72.25	165.25	438.62	138.25	410.25	195.00	369.75	141.25	97.50	297.25	125.00
135675.00	25.00	5.25	0.00	3.18	2.98	2.82	6.09	16.34	13.69	16.41	7.80	14.79	5.65	3.90	11.47	5.00	156.12	0.00	39.75	75.87	69.37	160.50	435.87	221.62	410.25	195.00	369.75	141.25	97.50	285.75	125.00
135700.00	25.00	5.31	0.00	5.44	3.08	3.50	5.26	16.48	7.10	16.41	7.80	14.79	5.65	3.90	11.61	5.00	132.00	0.00	107.75	75.75	79.00	141.88	410.25	259.88	410.25	195.00	369.75	141.25	97.50	288.50	125.00
135725.00	25.00	6.50	0.00	3.27	3.45	3.41	5.99	17.08	4.25	16.41	7.80	14.79	5.65	3.90	13.73	5.00	147.62	0.00	108.87	81.62	86.37	140.62	419.50	141.87	410.25	195.00	369.75	141.25	97.50	316.75	125.00
135750.00	25.00	7.90	0.00	1.01	3.48	2.97	6.18	19.43	2.21	16.41	7.80	14.79	5.65	3.90	13.64	5.00	180.00	0.00	53.50	86.62	79.75	152.12	456.37	80.75	410.25	195.00	369.75	141.25	97.50	342.12	125.00
135775.00	25.00	11.10	0.00	0.00	3.62	2.80	6.68	19.43	2.41	16.41	7.80	14.79	5.65	3.90	14.37	5.00	237.50	0.00	12.63	88.75	72.13	160.75	485.75	57.75	410.25	195.00	369.75	141.25	97.50	350.13	125.00
135800.00	25.00	5.89	0.00	0.00	10.67	2.26	7.65	19.43	3.10	16.41	7.80	14.79	5.65	3.90	14.34	5.00	212.37	0.00	0.00	178.62	63.25	179.12	485.75	68.87	410.25	195.00	369.75	141.25	97.50	358.87	125.00
135825.00	25.00	6.54	0.00	0.00	9.89	2.69	7.12	19.43	2.97	16.41	7.80	14.79	5.65	3.90	14.65	5.00	155.38	0.00	0.00	257.00	61.88	184.63	485.75	75.88	410.25	195.00	369.75	141.25	97.50	362.38	125.00
135850.00	25.00	6.27	0.00	0.00	9.86	2.44	7.25	19.43	3.36	16.41	7.80	14.79	5.65	3.90	14.70	5.00	160.12	0.00	0.00	246.87	64.12	179.62	485.75	79.12	410.25	195.00	369.75	141.25	97.50	366.87	125.00
135875.00	25.00	7.42	0.00	0.00	10.29	2.01	7.96	19.43	2.77	16.41	7.80	14.79	11.30	3.90	15.01	5.00	171.12	0.00	0.00	251.87	55.62	190.12	485.75	76.62	410.25	195.00	369.75	211.87	97.50	371.37	125.00
135900.00	25.00	8.65	0.00	0.00	10.38	1.90	8.19	19.43	3.00	16.41	7.80	14.79	11.30	3.90	15.31	5.00	200.88	0.00	0.00	258.38	48.88	201.88	485.75	72.13	410.25	195.00	369.75	282.50	97.50	379.00	125.00
135925.00	25.00	8.38	0.00	0.00	10.38	1.91	8.27	19.43	2.85	16.41	7.80	14.79	11.30	3.90	15.28	5.00	212.87	0.00	0.00	259.50	47.62	205.75	485.75	73.12	410.25	195.00	369.75	282.50	97.50	382.37	125.00
135950.00	25.00	11.79	0.00	0.00	9.99	0.49	8.15	19.43	2.24	16.41	7.80	14.79	11.30	3.90	15.14	5.00	252.12	0.00	0.00	254.62	30.00	205.25	485.75	63.62	410.25	195.00	369.75	282.50	97.50	380.25	125.00
135975.00	25.00	5.99	0.00	0.00	10.40	2.04	5.64	19.43	2.10	16.41	7.80	14.79	5.65	3.90	13.67	5.00	222.25	0.00	0.00	254.88	31.63	172.38	485.75	54.25	410.25	195.00	369.75	211.88	97.50	360.13	125.00
136000.00	25.00	5.34	0.00	0.00	8.32	0.98	4.12	19.43	1.76	16.41	7.80	14.79	5.65	3.90	12.96	5.00	141.62	0.00	0.00	234.00	37.75	122.00	485.75	48.25	410.25	195.00	369.75	141.25	97.50	332.87	125.00
136025.00	25.00	9.80	0.00	0.00	2.41	1.55	3.36	18.18	16.23	16.41	7.80	14.79	5.65	3.90	7.20	5.00	189.25	0.00	0.00	134.12	31.62	93.50	470.12	224.87	410.25	195.00	369.75	141.25	97.50	252.00	125.00
136050.00	25.00	10.16	0.00	0.00	6.11	1.09	3.64	18.06	22.68	16.41	7.80	14.79	5.65	3.90	8.54	5.00	249.50	0.00	0.00	106.50	33.00	87.50	453.00	486.38	410.25	195.00	369.75	141.25	97.50	196.75	125.00
136075.00	25.00	10.47	0.00	0.00	7.02	1.98	2.18	18.62	25.23	16.41	7.80	14.79	5.65	3.90	9.20	5.00	257.87	0.00	0.00	164.12	38.37	72.75	458.50	598.87	410.25	195.00	369.75	141.25	97.50	221.75	125.00
136100.00	25.00	8.50	0.00	0.00	6.14	2.03	2.70	18.12	21.80	16.41	7.80	14.79	5.65	3.90	8.55	5.00	237.12	0.00	0.00	164.50	50.12	61.00	459.25	587.87	410.25	195.00	369.75	141.25	97.50	221.87	125.00

136125.00	25.00	10.02	0.00	0.00	6.02	1.74	3.24	18.06	23.53	16.41	7.80	14.79	5.65	3.90	8.45	5.00	231.50	0.00	0.00	152.00	47.12	74.25	452.25	566.62	410.25	195.00	369.75	141.25	97.50	212.50	125.00
136150.00	25.00	13.22	0.00	0.00	6.20	1.91	2.92	18.90	29.34	16.41	7.80	14.79	5.65	3.90	9.48	5.00	290.50	0.00	0.00	152.75	45.62	77.00	462.00	660.87	410.25	195.00	369.75	141.25	97.50	224.12	125.00
136175.00	25.00	16.56	0.00	0.00	6.29	2.13	2.75	19.80	34.80	16.41	7.80	14.79	5.65	3.90	10.61	5.00	372.25	0.00	0.00	156.13	50.50	70.88	483.75	801.75	410.25	195.00	369.75	141.25	97.50	251.13	125.00
136200.00	25.00	15.61	0.00	0.00	6.95	2.00	2.80	18.85	35.33	16.41	7.80	14.79	5.65	3.90	10.78	5.00	402.12	0.00	0.00	165.50	51.62	69.37	483.12	876.62	410.25	195.00	369.75	141.25	97.50	267.37	125.00
136225.00	25.00	16.23	0.00	0.00	6.66	2.04	2.12	19.76	34.84	16.41	7.80	14.79	5.65	3.90	10.62	5.00	398.00	0.00	0.00	170.12	50.50	61.50	482.62	877.12	410.25	195.00	369.75	141.25	97.50	267.50	125.00
136250.00	25.00	8.35	0.00	0.00	7.18	2.13	2.24	18.11	20.00	16.41	7.80	14.79	5.65	3.90	8.71	5.02	307.25	0.00	0.00	173.00	52.13	54.50	473.38	685.50	410.25	195.00	369.75	141.25	97.50	241.63	125.25
136275.00	25.00	1.46	0.00	0.00	11.29	1.83	2.74	19.43	3.11	16.41	7.80	14.79	5.65	3.90	10.55	5.02	122.62	0.00	0.00	230.87	49.50	62.25	469.25	288.87	410.25	195.00	369.75	141.25	97.50	240.75	125.50
136300.00	25.00	4.99	0.00	0.00	11.06	1.90	2.63	19.43	2.07	16.41	7.80	14.79	5.65	3.90	12.20	5.00	80.62	0.00	0.00	279.37	46.62	67.12	485.75	64.75	410.25	195.00	369.75	141.25	97.50	284.37	125.25
136325.00	25.00	1.90	0.00	0.00	14.43	1.66	2.59	19.43	5.51	16.41	7.80	14.79	5.65	3.90	12.08	5.00	86.13	0.00	0.00	318.63	44.50	65.25	485.75	94.75	410.25	195.00	369.75	141.25	97.50	303.50	125.00
136350.00	25.00	16.23	0.00	0.00	8.25	1.50	2.62	16.56	17.36	16.41	7.80	14.79	5.65	3.90	5.88	5.00	226.62	0.00	0.00	283.50	39.50	65.12	449.87	285.87	410.25	195.00	369.75	141.25	97.50	224.50	125.00
136375.00	25.00	7.43	0.00	0.00	2.46	1.45	2.12	17.87	22.03	16.41	7.80	14.79	5.65	3.90	8.77	5.00	295.75	0.00	0.00	133.88	36.88	59.25	430.38	492.38	410.25	195.00	369.75	141.25	97.50	183.13	125.00
136400.00	25.00	12.06	0.00	0.00	2.64	1.59	1.82	18.77	29.79	16.41	7.80	14.79	5.65	3.90	9.88	5.00	243.62	0.00	0.00	63.75	38.00	49.25	458.00	647.75	410.25	195.00	369.75	141.25	97.50	233.12	125.00
136425.00	25.00	7.62	0.00	0.00	2.48	1.54	2.04	17.93	23.81	16.41	7.80	14.79	5.65	3.90	8.85	5.00	246.00	0.00	0.00	64.00	39.12	48.25	458.75	670.00	410.25	195.00	369.75	141.25	97.50	234.12	125.00
136450.00	25.00	6.78	0.00	0.00	2.45	1.60	2.17	18.29	23.26	16.41	7.80	14.79	5.65	3.90	8.64	5.00	180.00	0.00	0.00	61.63	39.25	52.63	452.75	588.38	410.25	195.00	369.75	141.25	97.50	218.63	125.00
136475.00	25.00	10.35	0.00	0.00	2.62	1.68	2.26	18.67	29.26	16.41	7.80	14.79	5.65	3.90	9.65	5.00	214.12	0.00	0.00	63.37	41.00	55.37	462.00	656.50	410.25	195.00	369.75	141.25	97.50	228.62	125.00
136500.00	25.00	12.83	0.00	0.00	6.84	1.49	1.90	18.19	36.18	16.41	7.80	14.79	5.65	3.90	10.90	5.00	289.75	0.00	0.00	118.25	39.62	52.00	460.75	818.00	410.25	195.00	369.75	141.25	97.50	256.87	125.00
136525.00	25.00	9.00	0.00	0.00	6.99	1.34	2.32	16.45	31.59	16.41	7.80	14.79	5.65	3.90	10.32	5.00	272.88	0.00	0.00	172.88	35.38	52.75	433.00	847.13	410.25	195.00	369.75	141.25	97.50	265.25	125.00
136550.00	25.00	5.24	0.00	0.00	6.96	1.44	2.37	17.66	19.81	16.41	7.80	14.79	5.65	3.90	8.23	5.00	178.00	0.00	0.00	174.37	34.75	58.62	426.37	642.50	410.25	195.00	369.75	141.25	97.50	231.87	125.00
136575.00	25.00	3.96	0.00	0.00	16.30	1.16	2.82	18.32	11.92	16.41	7.80	14.79	5.65	3.90	11.92	5.00	115.00	0.00	0.00	290.75	32.50	64.87	449.75	396.62	410.25	195.00	369.75	141.25	97.50	251.87	125.00
136600.00	25.00	4.88	0.00	0.00	16.47	1.32	2.03	18.37	13.98	16.41	7.80	14.79	11.30	3.90	11.87	5.00	110.50	0.00	0.00	409.62	31.00	60.62	458.62	323.75	410.25	195.00	369.75	211.87	97.50	297.37	125.00
136625.00	25.00	5.73	0.00	0.00	15.00	1.57	2.03	19.43	9.34	16.41	7.80	14.79	11.30	3.90	12.16	5.00	132.62	0.00	0.00	393.37	36.12	50.75	472.50	291.50	410.25	195.00	369.75	282.50	97.50	300.37	125.00
136650.00	25.00	5.97	0.00	0.00	15.53	1.43	2.45	19.43	3.77	16.41	7.80	14.79	11.30	3.90	13.04	5.00	146.25	0.00	0.00	381.62	37.50	56.00	485.75	163.87	410.25	195.00	369.75	282.50	97.50	315.00	125.00
136675.00	25.00	12.77	0.00	0.00	12.73	1.36	2.73	19.43	5.20	16.41	7.80	14.79	11.30	3.90	13.58	5.00	234.25	0.00	0.00	353.25	34.88	64.75	485.75	112.13	410.25	195.00	369.75	282.50	97.50	332.75	125.00
136700.00	25.00	13.76	0.00	0.00	12.64	1.43	2.82	19.43	9.99	16.41	7.80	14.79	5.65	3.90	12.59	5.00	331.62	0.00	0.00	317.12	34.87	69.37	485.75	189.87	410.25	195.00	369.75	211.87	97.50	327.12	125.00
136725.00	25.00	20.08	0.00	0.00	8.45	1.43	2.39	17.92	21.77	16.41	7.80	14.79	5.65	3.90	10.40	5.00	423.00	0.00	0.00	263.63	35.75	65.13	466.88	397.00	410.25	195.00	369.75	141.25	97.50	287.38	125.00
136750.00	25.00	18.63	0.00	0.00	10.17	1.63	1.84	22.16	37.36	16.41	7.80	14.79	5.65	3.90	12.49	5.00	483.87	0.00	0.00	232.75	38.25	52.87	501.00	739.12	410.25	195.00	369.75	141.25	97.50	286.12	125.00
136775.00	25.00	19.42	0.00	0.00	11.17	1.56	1.92	23.06	43.99	16.41	7.80	14.79	5.65	3.90	11.90	5.00	475.62	0.00	0.00	266.75	39.87	47.00	565.25	1016.87	410.25	195.00	369.75	141.25	97.50	304.87	125.00
136800.00	25.00	17.08	0.00	0.00	10.82	1.55	2.10	22.85	39.38	16.41	7.80	14.79	5.65	3.90	11.50	5.00	456.25	0.00	0.00	274.88	38.88	50.25	573.88	1042.13	410.25	195.00	369.75	141.25	97.50	292.50	125.00
136825.00	25.00	16.11	0.00	0.00	8.84	1.43	2.46	21.25	28.66	16.41	7.80	14.79	5.65	3.90	10.09	5.00	414.87	0.00	0.00	245.75	37.25	57.00	551.25	850.50	410.25	195.00	369.75	141.25	97.50	269.87	125.00
136850.00	25.00	4.59	0.00	0.00	9.76	0.94	2.81	17.92	8.82	16.41	7.80	14.79	5.65	3.90	10.28	5.00	258.75	0.00	0.00	232.50	29.62	65.87	489.62	468.50	410.25	195.00	369.75	141.25	97.50	254.62	125.00
136875.00	25.00	2.65	0.00	0.00	13.49	1.15	2.59	19.43	4.39	16.41	7.80	14.79	5.65	3.90	12.48	5.00	90.50	0.00	0.00	290.63	26.13	67.50	466.88	165.13	410.25	195.00	369.75	141.25	97.50	284.50	125.00
136900.00	25.00	6.03	0.00	0.00	17.20	1.59	2.55	19.43	1.71	16.41	7.80	14.79	5.65	3.90	13.63	5.00	108.50	0.00	0.00	383.62	34.25	64.25	485.75	76.25	410.25	195.00	369.75	141.25	97.50	326.37	125.00
136925.00	25.00	13.40	0.00	0.00	13.94	1.48	2.97	19.43	2.28	16.41	7.80	14.79	5.65	3.90	14.63	5.00	242.87	0.00	0.00	389.25	38.37	69.00	485.75	49.87	410.25	195.00	369.75	141.25	97.50	353.25	125.00
136950.00	25.00	13.15	0.00	0.00	14.34	1.76	2.78	19.43	1.55	16.41	7.80	14.79	5.65	3.90	15.41	5.00	331.88	0.00	0.00	353.50	40.50	71.88	485.75	47.88	410.25	195.00	369.75	141.25	97.50	375.50	125.00
136975.00	25.00	21.16	0.00	0.00	12.19	1.71	2.52	19.43	0.00	16.41	7.80	14.79	5.65	3.90	16.09	5.00	428.87	0.00	0.00	331.62	43.37	66.25	485.75	19.37	410.25	195.00	369.75	141.25	97.50	393.75	125.00
137000.00	25.00	22.44	0.00	0.00	12.91	1.96	1.81	19.43	0.01	16.41	7.80	14.79	11.30	3.90	16.29	5.00	545.00	0.00	0.00	313.75	45.88	54.13	485.75	0.13	410.25	195.00	369.75	211.88	97.50	404.75	125.00
137025.00	25.00	22.18	0.00	0.00	21.27	1.72	2.52	19.43	0.11	16.41	7.80	14.79	5.65	3.90	16.97	5.00	557.75	0.00	0.00	427.25	46.00	54.12	485.75	1.50	410.25	195.00	369.75	211.87	97.50	415.75	125.00
137050.00	25.00	22.27	0.00	0.00	13.36	1.41	2.66	19.43	0.29	16.41	7.80	14.79	11.30	3.90	16.91	5.00	555.62	0.00	0.00	432.87	39.12	64.75	485.75	5.00	410.25	195.00	369.75	211.87	97.50	423.50	125.00
137075.00	25.00	13.52	0.00	0.00	13.17	1.59	2.74	19.43	0.59	16.41	7.80	14.79	11.30	3.90	15.76	5.00	447.38	0.00	0.00	331.63	37.50	67.50	485.75	11.00	410.25	195.00	369.75	282.50	97.50	408.38	125.00
137100.00	25.00	9.99	0.00	0.00	12.57	1.63	2.90	19.43	1.30	16.41	7.80	14.79	11.30	3.90	14.45	5.00	293.87	0.00	0.00	321.75	40.25	70.50	485.75	23.62	410.25	195.00	369.75	282.50	97.50	377.62	125.00
137125.00	25.00	4.29	0.00	0.00	11.47	1.50	2.81	19.43	3.80	16.41	7.80	14.79	11.30	3.90	12.13	5.00	178.50	0.00	0.00	300.50	39.12	71.37	485.75	63.75	410.25	195.00	369.75	282.50	97.50	332.25	125.00
137150.00	25.00	5.97	0.00	0.00	14.15	1.21	3.41	22.11	21.97	16.41	7.80	14.79	11.30	3.90	8.27	5.00	128.25	0.00	0.00	320.25	33.88	77.75	519.25	322.13	410.25	195.00	369.75	282.50	97.50	255.00	125.00
137175.00	25.00	7.46	0.00	0.00	5.80	1.19	2.99	18.67	23.19	16.41	7.80	14.79	5.65	3.90	9.38	5.00	167.87	0.00	0.00	249.37	30.00	80.00	509.75	564.50	410.25	195.00	369.75	211.87	97.50	220.62	125.00
137200.00	25.00	9.25	0.00	0.00	5.50	1.58	3.16	19.74	29.49	16.41	7.80	14.79	5.65	3.90	10.57	5.00	208.87	0.00	0.00	141.25	34.62	76.87	480.12	658.50	410.25	195.00	369.75	141.25	97.50	249.37	125.00
137225.00	25.00	8.09	0.00	0.00	4.73	1.38	3.78	19.59	28.48	16.41	7.80	14.79	5.65	3.90	10.34	5.02	216.75	0.00	0.00	127.88	37.00	86.75	491.63	724.63	410.25	195.00	369.75	141.25	97.50	261.38	125.25

137250.00	25.00	6.43	0.00	0.00	2.44	1.26	3.99	18.33	23.01	16.41	7.80	14.79	5.65	3.90	8.73	5.02	181.50	0.00	0.00	89.62	33.00	97.12	474.00	643.62	410.25	195.00	369.75	141.25	97.50	238.37	125.50
137275.00	25.00	3.69	0.00	0.00	8.00	1.50	3.69	13.57	14.45	16.41	7.80	14.79	5.65	3.90	6.10	5.02	126.50	0.00	0.00	130.50	34.50	96.00	398.75	468.25	410.25	195.00	369.75	141.25	97.50	185.38	125.50
137300.00	25.00	3.85	0.00	0.00	7.99	1.02	3.85	16.92	18.57	16.41	7.80	14.79	5.65	3.90	4.56	5.01	94.25	0.00	0.00	199.87	31.50	94.25	381.12	412.75	410.25	195.00	369.75	141.25	97.50	133.25	125.37
137325.00	25.00	3.83	0.00	0.00	7.97	1.50	3.83	17.02	18.57	16.41	7.80	14.79	5.65	3.90	5.37	5.00	96.00	0.00	0.00	199.50	31.50	96.00	424.25	464.25	410.25	195.00	369.75	141.25	97.50	124.12	125.12
137350.00	25.00	3.78	0.00	0.00	8.20	1.53	3.78	16.95	19.90	16.41	7.80	14.79	5.65	3.90	6.74	5.00	95.13	0.00	0.00	202.13	37.88	95.13	424.63	480.88	410.25	195.00	369.75	141.25	97.50	151.38	125.00
137375.00	25.00	11.04	0.00	0.00	5.68	1.20	4.15	17.86	29.58	16.41	7.80	14.79	5.65	3.90	8.06	5.00	185.25	0.00	0.00	173.50	34.12	99.12	435.12	618.50	410.25	195.00	369.75	141.25	97.50	185.00	125.00
137400.00	25.00	12.59	0.00	0.00	5.78	1.35	3.82	18.48	33.70	16.41	7.80	14.79	5.65	3.90	8.73	5.00	295.37	0.00	0.00	143.25	31.87	99.62	454.25	791.00	410.25	195.00	369.75	141.25	97.50	209.87	125.00
137425.00	25.00	13.71	0.00	0.00	6.03	1.58	3.36	19.66	37.33	16.41	7.80	14.79	5.65	3.90	10.20	5.00	328.75	0.00	0.00	147.63	36.63	89.75	476.75	887.88	410.25	195.00	369.75	141.25	97.50	236.63	125.00
137450.00	25.00	11.75	0.00	0.00	6.52	1.88	2.76	20.34	38.25	16.41	7.80	14.79	5.65	3.90	11.13	5.00	318.25	0.00	0.00	156.87	43.25	76.50	500.00	944.75	410.25	195.00	369.75	141.25	97.50	266.62	125.00
137475.00	25.00	11.81	0.00	0.00	5.24	1.91	3.09	18.62	34.51	16.41	7.80	14.79	5.65	3.90	10.30	5.00	294.50	0.00	0.00	147.00	47.37	73.12	487.00	909.50	410.25	195.00	369.75	141.25	97.50	267.87	125.00
137500.00	25.00	12.19	0.00	0.00	2.46	1.30	3.90	18.46	26.06	16.41	7.80	14.79	5.65	3.90	8.77	5.00	300.00	0.00	0.00	96.25	40.13	87.38	463.50	757.13	410.25	195.00	369.75	141.25	97.50	238.38	125.00
137525.00	25.00	8.68	0.00	0.00	2.20	1.23	3.88	17.39	22.71	16.41	7.80	14.79	5.65	3.90	6.68	5.00	260.87	0.00	0.00	58.25	31.62	97.25	448.12	609.62	410.25	195.00	369.75	141.25	97.50	193.12	125.00
137550.00	25.00	10.20	0.00	0.00	2.16	1.33	4.00	17.18	22.14	16.41	7.80	14.79	5.65	3.90	6.57	5.00	236.00	0.00	0.00	54.50	32.00	98.50	432.12	560.62	410.25	195.00	369.75	141.25	97.50	165.62	125.00
137575.00	25.00	15.75	0.00	0.00	3.83	1.29	4.11	17.29	29.72	16.41	7.80	14.79	5.65	3.90	7.05	5.00	324.37	0.00	0.00	74.87	32.75	101.37	430.87	648.25	410.25	195.00	369.75	141.25	97.50	170.25	125.00
137600.00	25.00	18.61	0.00	0.00	5.44	1.26	4.40	17.74	34.02	16.41	7.80	14.79	5.65	3.90	7.67	5.00	429.50	0.00	0.00	115.87	31.87	106.37	437.87	796.75	410.25	195.00	369.75	141.25	97.50	184.00	125.00
137625.00	25.00	13.83	0.00	0.00	5.80	1.38	4.23	17.36	28.17	16.41	7.80	14.79	5.65	3.90	7.30	5.00	405.50	0.00	0.00	140.50	33.00	107.88	438.75	777.38	410.25	195.00	369.75	141.25	97.50	187.13	125.00
137650.00	25.00	12.58	0.00	0.00	5.72	1.41	4.26	16.78	25.71	16.41	7.80	14.79	5.65	3.90	6.51	5.00	330.12	0.00	0.00	144.00	34.87	106.12	426.75	673.50	410.25	195.00	369.75	141.25	97.50	172.62	125.00
137675.00	25.00	8.65	0.00	0.00	7.93	1.04	4.50	16.77	17.79	16.41	7.80	14.79	5.65	3.90	5.40	5.00	265.37	0.00	0.00	170.62	30.62	109.50	419.37	543.75	410.25	195.00	369.75	141.25	97.50	148.87	125.00
137700.00	25.00	9.27	0.00	0.00	8.05	0.96	4.33	16.63	19.88	16.41	7.80	14.79	5.65	3.90	5.98	5.00	224.00	0.00	0.00	199.75	25.00	110.38	417.50	470.88	410.25	195.00	369.75	141.25	97.50	142.25	125.00
137725.00	25.00	12.30	0.00	0.00	8.03	1.13	4.38	16.67	18.91	16.41	7.80	14.79	5.65	3.90	5.91	5.00	269.62	0.00	0.00	201.00	26.12	108.87	416.25	484.87	410.25	195.00	369.75	141.25	97.50	148.62	125.00
137750.00	25.00	4.91	0.00	0.00	8.41	1.31	4.50	17.04	19.79	16.41	7.80	14.79	5.65	3.90	6.31	5.00	215.12	0.00	0.00	205.50	30.50	111.00	421.37	483.75	410.25	195.00	369.75	141.25	97.50	152.75	125.00
137775.00	25.00	4.39	0.00	0.00	8.66	0.93	4.38	17.25	20.20	16.41	7.80	14.79	5.65	3.90	6.89	5.00	116.25	0.00	0.00	213.38	28.00	111.00	428.63	499.88	410.25	195.00	369.75	141.25	97.50	165.00	125.00
137800.00	25.00	6.24	0.00	0.00	8.61	1.24	4.14	17.16	20.55	16.41	7.80	14.79	5.65	3.90	6.97	5.00	132.87	0.00	0.00	215.87	27.12	106.50	430.12	509.37	410.25	195.00	369.75	141.25	97.50	173.25	125.00
137825.00	25.00	6.28	0.00	0.00	11.60	1.39	3.66	22.52	17.30	16.41	7.80	14.79	5.65	3.90	8.26	5.00	156.50	0.00	0.00	252.62	32.87	97.50	496.00	473.12	410.25	195.00	369.75	141.25	97.50	190.37	125.00
137850.00	25.00	4.07	0.00	0.00	11.86	1.20	4.11	22.55	10.40	16.41	7.80	14.79	5.65	3.90	10.16	5.00	129.38	0.00	0.00	293.25	32.38	97.13	563.38	346.25	410.25	195.00	369.75	141.25	97.50	230.25	125.00
137875.00	25.00	4.27	0.00	0.00	11.96	1.37	3.95	22.68	10.48	16.41	7.80	14.79	5.65	3.90	10.14	5.00	104.25	0.00	0.00	297.75	32.12	100.75	565.37	261.00	410.25	195.00	369.75	141.25	97.50	253.75	125.00
137900.00	25.00	6.55	0.00	0.00	11.40	1.44	4.08	22.78	12.32	16.41	7.80	14.79	5.65	3.90	10.15	5.00	135.25	0.00	0.00	292.00	35.13	100.38	568.25	285.00	410.25	195.00	369.75	141.25	97.50	253.63	125.00
137925.00	25.00	7.41	0.00	0.00	11.45	1.24	4.46	22.35	15.83	16.41	7.80	14.79	5.65	3.90	10.31	5.00	174.50	0.00	0.00	285.62	33.50	106.75	564.12	351.87	410.25	195.00	369.75	141.25	97.50	255.75	125.00
137950.00	25.00	10.29	0.00	0.00	10.78	1.30	4.82	22.30	24.13	16.41	7.80	14.79	5.65	3.90	9.92	5.00	221.25	0.00	0.00	277.87	31.75	116.00	558.12	499.50	410.25	195.00	369.75	141.25	97.50	252.87	125.00
137975.00	25.00	5.43	0.00	0.00	2.20	1.28	4.66	17.16	17.74	16.41	7.80	14.79	5.65	3.90	7.15	5.00	196.50	0.00	0.00	162.25	32.25	118.50	493.25	523.37	410.25	195.00	369.75	141.25	97.50	213.37	125.00
138000.00	25.00	7.46	0.00	0.00	2.35	1.22	5.04	17.97	21.44	16.41	7.80	14.79	5.65	3.90	7.98	5.00	161.12	0.00	0.00	56.87	31.25	121.25	439.12	489.75	410.25	195.00	369.75	141.25	97.50	189.12	125.00
138025.00	25.00	8.22	0.00	0.00	2.51	1.09	4.88	16.51	27.07	16.41	7.80	14.79	5.65	3.90	8.89	5.00	196.00	0.00	0.00	60.75	28.87	124.00	431.00	606.37	410.25	195.00	369.75	141.25	97.50	210.87	125.00
138050.00	25.00	9.13	0.00	0.00	2.60	1.04	4.61	17.22	30.62	16.41	7.80	14.79	5.65	3.90	9.57	5.00	216.87	0.00	0.00	63.87	26.62	118.62	421.62	721.12	410.25	195.00	369.75	141.25	97.50	230.75	125.00
138075.00	25.00	9.47	0.00	0.00	2.72	1.07	4.50	17.51	32.26	16.41	7.80	14.79	5.65	3.90	10.25	5.00	232.50	0.00	0.00	66.50	26.37	113.87	434.12	786.00	410.25	195.00	369.75	141.25	97.50	247.75	125.00
138100.00	25.00	7.51	0.00	0.00	2.71	1.05	4.43	19.71	28.89	16.41	7.80	14.79	5.65	3.90	10.24	5.00	212.25	0.00	0.00	67.87	26.50	111.62	465.25	764.37	410.25	195.00	369.75	141.25	97.50	256.12	125.00
138125.00	25.00	9.12	0.00	0.00	6.46	1.03	4.86	17.14	23.78	16.41	7.80	14.79	5.65	3.90	7.23	5.00	207.88	0.00	0.00	114.63	26.00	116.13	460.63	658.38	410.25	195.00	369.75	141.25	97.50	218.38	125.00
138150.00	25.00	7.96	0.00	0.00	6.27	1.17	4.77	16.39	19.69	16.41	7.80	14.79	5.65	3.90	4.86	5.00	213.50	0.00	0.00	159.12	27.50	120.37	419.12	543.37	410.25	195.00	369.75	141.25	97.50	151.12	125.00
138175.00	25.00	6.44	0.00	0.00	6.22	1.05	4.71	16.39	19.07	16.41	7.80	14.79	5.65	3.90	5.05	5.00	180.00	0.00	0.00	156.13	27.75	118.50	409.75	484.50	410.25	195.00	369.75	141.25	97.50	123.88	125.00
138200.00	25.00	8.57	0.00	0.00	6.15	1.22	4.18	16.39	23.44	16.41	7.80	14.79	5.65	3.90	5.67	5.00	187.62	0.00	0.00	154.62	28.37	111.12	409.75	531.37	410.25	195.00	369.75	141.25	97.50	134.00	125.00
138225.00	25.00	9.89	0.00	0.00	6.38	1.28	4.04	16.39	26.96	16.41	7.80	14.79	5.65	3.90	6.37	5.00	230.75	0.00	0.00	156.62	31.25	102.75	409.75	630.00	410.25	195.00	369.75	141.25	97.50	150.50	125.00
138250.00	25.00	10.79	0.00	0.00	6.64	1.17	4.10	17.54	30.85	16.41	7.80	14.79	5.65	3.90	8.12	5.00	258.50	0.00	0.00	162.75	30.63	101.75	424.13	722.63	410.25	195.00	369.75	141.25	97.50	181.13	125.00
138275.00	25.00	7.67	0.00	0.00	9.77	1.19	3.93	19.04	35.61	16.41	7.80	14.79	5.65	3.90	9.73	5.00	230.75	0.00	0.00	205.12	29.50	100.37	457.25	830.75	410.25	195.00	369.75	141.25	97.50	223.12	125.00
138300.00	25.00	4.30	0.00	0.00	12.20	1.38	3.72	20.08	41.93	16.41	7.80	14.79	5.65	3.90	10.94	5.00	149.62	0.00	0.00	274.62	32.12	95.62	489.00	969.25	410.25	195.00	369.75	141.25	97.50	258.37	125.00
138325.00	25.00	8.73	0.00	0.00	11.40	1.35	3.93	20.72	50.14	16.41	7.80	14.79	5.65	3.90	11.71	5.00	162.88	0.00	0.00	295.00	34.13	95.63	510.00	1150.88	410.25	195.00	369.75	141.25	97.50	283.13	125.00
138350.00	25.00	13.16	0.00	0.00	5.79	1.21	4.18	21.39	50.61	16.41	7.80	14.79	5.65	3.90	12.23	5.00	273.62	0.00	0.00	214.87	32.00	101.37	526.37	1259.37	410.25	195.00	369.75	141.25	97.50	299.25	125.00

138375.00	25.00	13.99	0.00	0.00	6.04	1.19	3.93	21.65	53.17	16.41	7.80	14.79	5.65	3.90	12.54	5.00	339.37	0.00	0.00	147.87	30.00	101.37	538.00	1297.25	410.25	195.00	369.75	141.25	97.50	309.62	125.00
138400.00	25.00	14.42	0.00	0.00	5.76	1.00	4.27	21.38	52.20	16.41	7.80	14.79	5.65	3.90	12.38	5.00	355.13	0.00	0.00	147.50	27.38	102.50	537.88	1317.13	410.25	195.00	369.75	141.25	97.50	311.50	125.00
138425.00	25.00	14.13	0.00	0.00	5.49	0.99	4.39	21.16	49.53	16.41	7.80	14.79	5.65	3.90	11.96	5.00	356.87	0.00	0.00	140.62	24.87	108.25	531.75	1271.62	410.25	195.00	369.75	141.25	97.50	304.25	125.00
138450.00	25.00	12.66	0.00	0.00	5.68	0.97	4.85	21.77	46.04	16.41	7.80	14.79	5.65	3.90	12.79	5.00	334.88	0.00	0.00	139.63	24.50	115.50	536.63	1194.63	410.25	195.00	369.75	141.25	97.50	309.38	125.00
138475.00	25.00	11.82	0.00	0.00	5.54	0.92	5.08	21.38	44.80	16.41	7.80	14.79	5.65	3.90	12.49	5.00	306.00	0.00	0.00	140.25	23.62	124.12	539.37	1135.50	410.25	195.00	369.75	141.25	97.50	316.00	125.00
138500.00	25.00	10.72	0.00	0.00	1.55	0.78	5.27	18.39	21.72	16.41	7.80	14.79	5.65	3.90	8.02	5.00	281.75	0.00	0.00	88.62	21.25	129.37	497.12	831.50	410.25	195.00	369.75	141.25	97.50	256.37	125.00
138525.00	25.00	15.06	0.00	0.00	5.36	1.01	4.96	21.98	50.18	16.41	7.80	14.79	5.65	3.90	13.24	5.00	322.25	0.00	0.00	86.38	22.38	127.88	504.63	898.75	410.25	195.00	369.75	141.25	97.50	265.75	125.00
138550.00	25.00	18.30	0.00	0.00	5.19	0.94	5.06	21.37	50.38	16.41	7.80	14.79	5.65	3.90	12.44	5.00	417.00	0.00	0.00	131.87	24.37	125.25	541.87	1257.00	410.25	195.00	369.75	141.25	97.50	321.00	125.00
138575.00	25.00	17.97	0.00	0.00	5.05	0.82	5.09	21.01	47.86	16.41	7.80	14.79	5.65	3.90	12.06	5.00	453.37	0.00	0.00	128.00	22.00	126.87	529.75	1228.00	410.25	195.00	369.75	141.25	97.50	306.25	125.00
138600.00	25.00	16.50	0.00	0.00	5.02	0.86	5.14	20.82	45.16	16.41	7.80	14.79	5.65	3.90	11.81	5.00	430.88	0.00	0.00	125.88	21.00	127.88	522.88	1162.75	410.25	195.00	369.75	141.25	97.50	298.38	125.00
138625.00	25.00	17.07	0.00	0.00	4.66	1.22	4.68	20.35	43.26	16.41	7.80	14.79	5.65	3.90	11.22	5.00	419.62	0.00	0.00	121.00	26.00	122.75	514.62	1105.25	410.25	195.00	369.75	141.25	97.50	287.87	125.00
138650.00	25.00	17.47	0.00	0.00	2.76	1.20	4.37	19.82	41.89	16.41	7.80	14.79	5.65	3.90	10.70	5.00	431.75	0.00	0.00	92.75	30.25	113.12	502.12	1064.37	410.25	195.00	369.75	141.25	97.50	274.00	125.00
138675.00	25.00	20.17	0.00	0.00	2.67	1.23	4.37	19.37	43.90	16.41	7.80	14.79	5.65	3.90	10.15	5.00	470.50	0.00	0.00	67.88	30.38	109.25	489.88	1072.38	410.25	195.00	369.75	141.25	97.50	260.63	125.00
138700.00	25.00	21.29	0.00	0.00	2.63	1.21	4.23	19.17	44.11	16.41	7.80	14.79	5.65	3.90	9.86	5.00	518.25	0.00	0.00	66.25	30.50	107.50	481.75	1100.12	410.25	195.00	369.75	141.25	97.50	250.12	125.00
138725.00	25.00	20.13	0.00	0.00	2.59	1.18	4.53	18.99	40.45	16.41	7.80	14.79	5.65	3.90	9.58	5.00	517.75	0.00	0.00	65.25	29.88	109.50	477.00	1057.00	410.25	195.00	369.75	141.25	97.50	243.00	125.00
138750.00	25.00	19.59	0.00	0.00	2.54	1.08	4.81	18.70	38.76	16.41	7.80	14.79	5.65	3.90	9.22	5.00	496.50	0.00	0.00	64.12	28.25	116.75	471.12	990.12	410.25	195.00	369.75	141.25	97.50	235.00	125.00
138775.00	25.00	18.37	0.00	0.00	2.46	1.46	4.16	18.32	36.76	16.41	7.80	14.79	5.65	3.90	8.72	5.00	474.50	0.00	0.00	62.50	31.75	112.12	462.75	944.00	410.25	195.00	369.75	141.25	97.50	224.25	125.00
138800.00	25.00	16.60	0.00	0.00	4.67	1.54	4.30	17.41	34.10	16.41	7.80	14.79	5.65	3.90	7.77	5.00	437.13	0.00	0.00	89.13	37.50	105.75	446.63	885.75	410.25	195.00	369.75	141.25	97.50	206.13	125.00
138825.00	25.00	15.82	0.00	0.00	8.49	1.28	4.32	19.76	32.25	16.41	7.80	14.79	5.65	3.90	8.39	5.00	405.25	0.00	0.00	164.50	35.25	107.75	464.62	829.37	410.25	195.00	369.75	141.25	97.50	202.00	125.00
138850.00	25.00	0.80	0.00	0.00	18.23	0.21	5.67	19.55	12.58	16.41	7.80	14.79	5.65	3.90	12.30	5.00	207.75	0.00	0.00	334.00	18.62	124.87	491.37	560.37	410.25	195.00	369.75	141.25	97.50	258.62	125.00
138875.00	25.00	2.82	0.00	0.00	17.51	0.94	4.79	21.70	18.37	16.41	7.80	14.79	5.65	3.90	11.76	5.00	45.25	0.00	0.00	446.75	14.38	130.75	515.63	386.88	410.25	195.00	369.75	141.25	97.50	300.75	125.00
138900.00	25.00	2.45	0.00	0.00	17.09	0.93	4.97	20.82	13.73	16.41	7.80	14.79	5.65	3.90	12.07	5.00	65.87	0.00	0.00	432.50	23.37	122.00	531.50	401.25	410.25	195.00	369.75	141.25	97.50	297.87	125.00
138925.00	25.00	2.29	0.00	0.00	17.52	0.89	5.18	21.70	15.29	16.41	7.80	14.79	5.65	3.90	10.48	5.00	59.25	0.00	0.00	432.62	22.75	126.87	531.50	362.75	410.25	195.00	369.75	141.25	97.50	281.87	125.00
138950.00	25.00	6.23	0.00	0.00	9.30	1.10	5.13	22.02	21.27	16.41	7.80	14.79	5.65	3.90	8.60	5.00	106.50	0.00	0.00	335.25	24.88	128.88	546.50	457.00	410.25	195.00	369.75	141.25	97.50	238.50	125.00
138975.00	25.00	11.60	0.00	0.00	8.52	0.86	5.17	22.02	26.74	16.41	7.80	14.79	5.65	3.90	8.24	5.00	222.87	0.00	0.00	222.75	24.50	128.75	550.50	600.12	410.25	195.00	369.75	141.25	97.50	210.50	125.00
139001.97	26.97	12.09	0.00	0.00	14.57	0.95	4.79	27.31	31.80	16.41	7.80	14.79	5.65	3.90	13.20	5.00	319.45	0.00	0.00	311.36	24.41	134.31	665.19	789.39	442.56	210.36	398.87	152.38	105.18	289.11	134.85
139025.00	23.03	11.61	0.00	0.00	9.76	1.04	4.43	22.03	23.39	16.41	7.80	14.79	5.65	3.90	8.95	5.00	272.92	0.00	0.00	280.17	22.92	106.17	568.17	635.54	377.94	179.64	340.63	130.12	89.82	255.07	115.15
139050.00	25.00	6.84	0.00	0.00	11.52	1.17	4.43	20.67	13.91	16.41	7.80	14.79	5.65	3.90	11.86	5.00	230.62	0.00	0.00	266.00	27.62	110.75	533.75	466.25	410.25	195.00	369.75	141.25	97.50	260.12	125.00
139075.00	25.00	9.65	0.00	0.00	11.23	1.32	4.43	20.71	14.44	16.41	7.80	14.79	5.65	3.90	11.96	5.00	206.13	0.00	0.00	284.38	31.13	110.75	517.25	354.38	410.25	195.00	369.75	141.25	97.50	297.75	125.00
139100.00	25.00	9.66	0.00	0.00	12.49	1.06	4.77	21.31	16.49	16.41	7.80	14.79	5.65	3.90	11.96	5.00	241.37	0.00	0.00	296.50	29.75	115.00	525.25	386.62	410.25	195.00	369.75	141.25	97.50	299.00	125.00
139125.00	25.00	9.37	0.00	0.00	12.53	1.28	4.70	21.25	12.68	16.41	7.80	14.79	5.65	3.90	12.42	5.00	237.87	0.00	0.00	312.75	29.25	118.37	532.00	364.62	410.25	195.00	369.75	141.25	97.50	304.75	125.00
139150.00	25.00	11.85	0.00	0.00	14.32	1.10	4.70	20.45	10.82	16.41	7.80	14.79	5.65	3.90	12.78	5.00	265.25	0.00	0.00	335.63	29.75	117.50	521.25	293.75	410.25	195.00	369.75	141.25	97.50	315.00	125.00
139175.00	25.00	15.96	0.00	0.00	12.76	0.94	4.51	20.69	12.65	16.41	7.80	14.79	5.65	3.90	12.63	5.00	347.62	0.00	0.00	338.50	25.50	115.12	514.25	293.37	410.25	195.00	369.75	141.25	97.50	317.62	125.00
139200.00	25.00	17.06	0.00	0.00	13.29	0.63	4.77	21.31	13.97	16.41	7.80	14.79	5.65	3.90	13.02	5.00	412.75	0.00	0.00	325.62	19.62	116.00	525.00	332.75	410.25	195.00	369.75	141.25	97.50	320.62	125.00
139225.00	25.00	17.38	0.00	0.00	13.88	0.85	4.35	20.68	13.32	16.41	7.80	14.79	5.65	3.90	13.26	5.00	430.50	0.00	0.00	339.63	18.50	114.00	524.88	341.13	410.25	195.00	369.75	141.25	97.50	328.50	125.00
139250.00	25.00	15.03	0.00	0.00	14.32	0.45	4.68	19.47	8.54	16.41	7.80	14.79	5.65	3.90	13.57	5.00	405.12	0.00	0.00	352.50	16.25	112.87	501.87	273.25	410.25	195.00	369.75	141.25	97.50	335.37	125.00
139275.00	25.00	12.10	0.00	0.00	15.21	0.44	4.54	19.55	3.19	16.41	7.80	14.79	5.65	3.90	14.00	5.00	339.12	0.00	0.00	369.12	11.12	115.25	487.75	146.62	410.25	195.00	369.75	141.25	97.50	344.62	125.00
139300.00	25.00	16.03	0.00	0.00	14.37	0.65	4.05	18.31	5.06	16.41	7.80	14.79	5.65	3.90	13.94	5.00	351.63	0.00	0.00	369.75	13.63	107.38	473.25	103.13	410.25	195.00	369.75	141.25	97.50	349.25	125.00
139325.00	25.00	16.03	0.00	0.00	14.76	0.75	3.40	19.43	0.00	16.41	7.80	14.79	5.65	3.90	14.56	5.00	400.75	0.00	0.00	364.12	17.50	93.12	471.75	63.25	410.25	195.00	369.75	141.25	97.50	356.25	125.00
139350.00	25.00	13.29	0.00	0.00	8.61	0.82	3.42	19.43	0.00	16.41	7.80	14.79	5.65	3.90	12.74	5.00	366.50	0.00	0.00	292.13	19.63	85.25	485.75	0.00	410.25	195.00	369.75	141.25	97.50	341.25	125.00
139375.00	25.00	7.83	0.00	0.00	3.78	0.87	3.27	19.36	8.36	16.41	7.80	14.79	5.65	3.90	10.23	5.00	264.00	0.00	0.00	154.87	21.12	83.62	484.87	104.50	410.25	195.00	369.75	141.25	97.50	287.12	125.00
139400.00	25.00	9.99	0.00	0.00	3.68	0.92	2.98	19.29	12.57	16.41	7.80	14.79	5.65	3.90	9.82	5.00	222.75	0.00	0.00	93.25	22.37	78.12	483.12	261.62	410.25	195.00	369.75	141.25	97.50	250.62	125.00
139425.00	25.00	19.85	0.00	0.00	5.94	1.19	2.39	17.40	25.39	16.41	7.80	14.79	5.65	3.90	9.10	5.01	373.00	0.00	0.00	120.25	26.37	67.12	458.62	474.50	410.25	195.00	369.75	141.25	97.50	236.50	125.12
139450.00	25.00	19.01	0.00	0.00	6.01	1.26	2.03	17.25	25.27	16.41	7.80	14.79	5.65	3.90	8.93	5.01	485.75	0.00	0.00	149.37	30.62	55.25	433.12	633.25	410.25	195.00	369.75	141.25	97.50	225.37	125.25
139475.00	25.00	15.57	0.00	0.00	6.57	1.34	2.08	16.67	21.36	16.41	7.80	14.79	5.65	3.90	10.06	5.00	432.25	0.00	0.00	157.25	32.50	51.37	424.00	582.87	410.25	195.00	369.75	141.25	97.50	237.37	125.12

139500.00	25.00	20.65	0.00	0.00	6.23	0.78	2.56	18.94	25.29	16.41	7.80	14.79	5.65	3.90	9.98	5.00	452.75	0.00	0.00	160.00	26.50	58.00	445.12	583.12	410.25	195.00	369.75	141.25	97.50	250.50	125.00
139525.00	25.00	10.60	0.00	0.00	3.77	0.89	2.20	18.54	10.92	16.41	7.80	14.79	5.65	3.90	10.14	5.00	390.62	0.00	0.00	125.00	20.87	59.50	468.50	452.62	410.25	195.00	369.75	141.25	97.50	251.50	125.00
139550.00	25.00	12.50	0.00	0.00	4.06	0.83	2.07	17.38	9.90	16.41	7.80	14.79	5.65	3.90	12.16	5.00	288.75	0.00	0.00	97.87	21.50	53.37	449.00	260.25	410.25	195.00	369.75	141.25	97.50	278.75	125.00
139575.00	25.00	11.96	0.00	0.00	13.52	0.84	1.62	21.34	18.66	16.41	7.80	14.79	5.65	3.90	11.20	5.00	305.75	0.00	0.00	219.75	20.88	46.13	484.00	357.00	410.25	195.00	369.75	141.25	97.50	292.00	125.00
139600.00	25.00	13.48	0.00	0.00	13.07	0.43	2.42	20.56	7.96	16.41	7.80	14.79	5.65	3.90	11.14	5.00	318.00	0.00	0.00	332.37	15.87	50.50	523.75	332.75	410.25	195.00	369.75	141.25	97.50	279.25	125.00
139625.00	25.00	14.73	0.00	0.00	13.63	0.70	1.78	19.69	18.53	16.41	7.80	14.79	5.65	3.90	11.62	5.00	352.63	0.00	0.00	333.75	14.13	52.50	503.13	331.13	410.25	195.00	369.75	141.25	97.50	284.50	125.00
139650.00	25.00	13.01	0.00	0.00	13.30	0.75	1.79	21.34	19.84	16.41	7.80	14.79	5.65	3.90	11.34	5.00	346.75	0.00	0.00	336.62	18.12	44.62	512.87	479.62	410.25	195.00	369.75	141.25	97.50	287.00	125.00
139675.00	25.00	14.65	0.00	0.00	12.75	0.92	1.68	21.74	22.49	16.41	7.80	14.79	5.65	3.90	10.91	5.00	345.75	0.00	0.00	325.62	20.87	43.37	538.50	529.12	410.25	195.00	369.75	141.25	97.50	278.12	125.00
139700.00	25.00	15.73	0.00	0.00	11.15	1.16	1.31	21.73	25.31	16.41	7.80	14.79	5.65	3.90	10.19	5.00	379.75	0.00	0.00	298.75	26.00	37.38	543.38	597.50	410.25	195.00	369.75	141.25	97.50	263.75	125.00
139725.00	25.00	17.03	0.00	0.00	11.20	1.54	0.80	22.40	29.93	16.41	7.80	14.79	5.65	3.90	10.23	5.00	409.50	0.00	0.00	279.37	33.75	26.37	551.62	690.50	410.25	195.00	369.75	141.25	97.50	255.25	125.00
139750.00	25.00	17.75	0.00	0.00	8.79	1.44	0.99	20.99	29.00	16.41	7.80	14.79	5.65	3.90	9.60	5.00	434.75	0.00	0.00	249.87	37.25	22.37	542.37	736.62	410.25	195.00	369.75	141.25	97.50	247.87	125.00
139775.00	25.00	18.62	0.00	0.00	9.19	1.27	1.43	21.29	31.45	16.41	7.80	14.79	5.65	3.90	10.00	5.00	454.63	0.00	0.00	224.75	33.88	30.25	528.50	755.63	410.25	195.00	369.75	141.25	97.50	245.00	125.00
139800.00	25.00	22.67	0.00	0.00	8.62	1.30	1.53	21.60	36.18	16.41	7.80	14.79	5.65	3.90	10.40	5.00	516.12	0.00	0.00	222.62	32.12	37.00	536.12	845.37	410.25	195.00	369.75	141.25	97.50	255.00	125.00
139825.00	25.00	18.65	0.00	0.00	10.14	1.63	1.25	21.61	34.92	16.41	7.80	14.79	5.65	3.90	10.32	5.00	516.50	0.00	0.00	234.50	36.62	34.75	540.12	888.75	410.25	195.00	369.75	141.25	97.50	259.00	125.00
139850.00	25.00	21.80	0.00	0.00	9.46	2.06	0.90	22.25	38.99	16.41	7.80	14.79	5.65	3.90	10.90	5.00	505.63	0.00	0.00	245.00	46.13	26.88	548.25	923.88	410.25	195.00	369.75	141.25	97.50	265.25	125.00
139875.00	25.00	19.50	0.00	0.00	9.94	1.60	1.49	22.02	34.93	16.41	7.80	14.79	5.65	3.90	10.93	5.00	516.25	0.00	0.00	242.50	45.75	29.87	553.37	924.00	410.25	195.00	369.75	141.25	97.50	272.87	125.00
139900.00	25.00	17.85	0.00	0.00	5.74	1.54	1.82	18.63	25.18	16.41	7.80	14.79	5.65	3.90	11.06	5.00	466.88	0.00	0.00	196.00	39.25	41.38	508.13	751.38	410.25	195.00	369.75	141.25	97.50	274.88	125.00
139925.00	25.00	15.48	0.00	0.00	7.15	1.43	1.97	17.40	22.66	16.41	7.80	14.79	5.65	3.90	10.61	5.00	416.62	0.00	0.00	161.12	37.12	47.37	450.37	598.00	410.25	195.00	369.75	141.25	97.50	270.87	125.00
139950.00	25.00	15.71	0.00	0.00	6.92	1.34	2.25	19.98	18.97	16.41	7.80	14.79	5.65	3.90	10.93	5.00	389.87	0.00	0.00	175.87	34.62	52.75	467.25	520.37	410.25	195.00	369.75	141.25	97.50	269.25	125.00
139975.00	25.00	10.73	0.00	0.00	7.24	1.59	1.91	20.17	14.44	16.41	7.80	14.79	5.65	3.90	10.97	5.00	330.50	0.00	0.00	177.00	36.63	52.00	501.88	417.63	410.25	195.00	369.75	141.25	97.50	273.75	125.00
140000.00	25.00	9.82	0.00	0.00	7.53	1.67	1.87	20.47	15.05	16.41	7.80	14.79	5.65	3.90	11.18	5.00	256.87	0.00	0.00	184.62	40.75	47.25	508.00	368.62	410.25	195.00	369.75	141.25	97.50	276.87	125.00
140025.00	25.00	15.83	0.00	0.00	8.63	1.64	1.94	19.20	7.84	16.41	7.80	14.79	5.65	3.90	13.24	5.00	320.62	0.00	0.00	202.00	41.37	47.62	495.87	286.12	410.25	195.00	369.75	141.25	97.50	305.25	125.00
140050.00	25.00	9.87	0.00	0.00	13.47	1.42	2.20	21.23	18.05	16.41	7.80	14.79	5.65	3.90	11.08	5.00	321.25	0.00	0.00	276.25	38.25	51.75	505.38	323.63	410.25	195.00	369.75	141.25	97.50	304.00	125.00
140075.00	25.00	10.03	0.00	0.00	13.68	1.39	2.37	21.11	14.10	16.41	7.80	14.79	5.65	3.90	11.55	5.00	248.75	0.00	0.00	339.37	35.12	57.12	529.25	401.87	410.25	195.00	369.75	141.25	97.50	282.87	125.00
140100.00	25.00	10.75	0.00	0.00	13.74	1.28	2.33	20.54	11.91	16.41	7.80	14.79	5.65	3.90	12.22	5.00	259.75	0.00	0.00	342.75	33.37	58.75	520.62	325.12	410.25	195.00	369.75	141.25	97.50	297.12	125.00
140125.00	25.00	8.40	0.00	0.00	13.87	1.26	2.13	21.03	11.21	16.41	7.80	14.79	5.65	3.90	12.27	5.00	239.38	0.00	0.00	345.13	31.75	55.75	519.63	289.00	410.25	195.00	369.75	141.25	97.50	306.13	125.00
140150.00	25.00	8.97	0.00	0.00	14.42	1.47	2.35	20.91	9.34	16.41	7.80	14.79	5.65	3.90	13.55	5.00	217.12	0.00	0.00	353.62	34.12	56.00	524.25	256.87	410.25	195.00	369.75	141.25	97.50	322.75	125.00
140175.00	25.00	7.40	0.00	0.00	15.07	1.22	2.62	20.44	7.97	16.41	7.80	14.79	5.65	3.90	13.91	5.00	204.63	0.00	0.00	368.63	33.63	62.13	516.88	216.38	410.25	195.00	369.75	141.25	97.50	343.25	125.00
140200.00	25.00	5.23	0.00	0.00	15.83	1.16	2.78	19.43	5.21	16.41	7.80	14.79	5.65	3.90	14.12	5.00	157.87	0.00	0.00	386.25	29.75	67.50	498.37	164.75	410.25	195.00	369.75	141.25	97.50	350.37	125.00
140225.00	25.00	10.05	0.00	0.00	8.94	1.22	2.75	19.43	4.05	16.41	7.80	14.79	5.65	3.90	14.34	5.00	191.00	0.00	0.00	309.62	29.75	69.12	485.75	115.75	410.25	195.00	369.75	141.25	97.50	355.75	125.00
140250.00	25.00	15.79	0.00	0.00	8.80	1.46	2.30	19.43	1.00	16.41	7.80	14.79	5.65	3.90	13.86	5.00	323.00	0.00	0.00	221.75	33.50	63.13	485.75	63.13	410.25	195.00	369.75	141.25	97.50	352.50	125.00
140275.00	25.00	13.65	0.00	0.00	8.90	1.31	2.57	19.43	11.59	16.41	7.80	14.79	5.65	3.90	13.60	5.00	368.00	0.00	0.00	221.25	34.62	60.87	485.75	157.37	410.25	195.00	369.75	141.25	97.50	343.25	125.00
140300.00	25.00	16.51	0.00	0.00	7.09	1.08	2.95	18.48	16.81	16.41	7.80	14.79	5.65	3.90	13.19	5.00	377.00	0.00	0.00	199.87	29.87	69.00	473.87	355.00	410.25	195.00	369.75	141.25	97.50	334.87	125.00
140325.00	25.00	16.03	0.00	0.00	8.14	1.12	2.97	17.44	17.79	16.41	7.80	14.79	5.65	3.90	12.15	5.00	406.75	0.00	0.00	190.38	27.50	74.00	449.00	432.50	410.25	195.00	369.75	141.25	97.50	316.75	125.00
140350.00	25.00	12.13	0.00	0.00	9.63	1.13	2.81	16.53	9.65	16.41	7.80	14.79	5.65	3.90	14.03	5.00	352.00	0.00	0.00	222.12	28.12	72.25	424.62	343.00	410.25	195.00	369.75	141.25	97.50	327.25	125.00
140375.00	25.00	11.20	0.00	0.00	14.46	0.89	3.00	16.48	9.15	16.41	7.80	14.79	5.65	3.90	14.63	5.00	291.62	0.00	0.00	301.12	25.25	72.62	412.62	235.00	410.25	195.00	369.75	141.25	97.50	358.25	125.00
140400.00	25.00	17.63	0.00	0.00	15.51	1.17	2.99	20.89	15.27	16.41	7.80	14.79	5.65	3.90	15.03	5.00	360.38	0.00	0.00	374.63	25.75	74.88	467.13	305.25	410.25	195.00	369.75	141.25	97.50	370.75	125.00
140425.00	25.00	19.43	0.00	0.00	14.30	0.83	3.18	22.07	18.62	16.41	7.80	14.79	5.65	3.90	13.95	5.00	463.25	0.00	0.00	372.62	25.00	77.12	537.00	423.62	410.25	195.00	369.75	141.25	97.50	362.25	125.00
140450.00	25.00	5.58	0.00	0.00	14.40	0.77	3.33	20.46	10.45	16.41	7.80	14.79	5.65	3.90	13.49	5.00	312.62	0.00	0.00	358.75	20.00	81.37	531.62	363.37	410.25	195.00	369.75	141.25	97.50	343.00	125.00
140475.00	25.00	6.52	0.00	0.00	14.02	0.92	3.51	20.27	11.58	16.41	7.80	14.79	5.65	3.90	11.55	5.00	151.25	0.00	0.00	355.25	21.13	85.50	509.13	275.38	410.25	195.00	369.75	141.25	97.50	313.00	125.00
140500.00	25.00	7.16	0.00	0.00	13.95	1.21	3.33	18.97	16.18	16.41	7.80	14.79	5.65	3.90	11.02	5.00	171.00	0.00	0.00	349.62	26.62	85.50	490.50	347.00	410.25	195.00	369.75	141.25	97.50	282.12	125.00
140525.00	25.00	9.24	0.00	0.00	6.92	1.50	2.66	17.43	16.81	16.41	7.80	14.79	5.65	3.90	10.31	5.00	205.00	0.00	0.00	260.88	33.88	74.88	455.00	412.38	410.25	195.00	369.75	141.25	97.50	266.63	125.00
140536.62	11.62	9.22	0.00	0.00	7.04	1.31	2.80	17.69	17.76	16.41	7.80	14.79	5.65	3.90	10.67	5.00	107.26	0.00	0.00	81.11	16.33	31.72	204.06	200.86	190.69	90.64	171.87	65.66	45.32	121.90	58.10
140550.00	13.38	9.62	0.00	0.00	7.05	1.23	2.88	17.85	17.76	16.41	7.80	14.79	5.65	3.90	10.87	5.00	126.03	0.00	0.00	94.26	16.99	38.00	237.75	237.62	219.56	104.36	197.88	75.59	52.18	144.10	66.90
140575.00	25.00	12.86	0.00	0.00	7.08	1.23	2.90	19.69	24.26	16.41	7.80	14.79	5.65	3.90	9.99	5.00	281.00	0.00	0.00	176.62	30.75	72.25	469.25	525.25	410.25	195.00	369.75	141.25	97.50	260.75	125.00

140600.00	25.00	12.68	0.00	0.00	7.01	1.15	3.14	19.46	24.64	16.41	7.80	14.79	5.65	3.90	9.91	5.00	319.25	0.00	0.00	176.13	29.75	75.50	489.38	611.25	410.25	195.00	369.75	141.25	97.50	248.75	125.00
140625.00	25.00	11.89	0.00	0.00	7.14	1.23	3.12	19.37	24.38	16.41	7.80	14.79	5.65	3.90	10.19	5.00	307.12	0.00	0.00	176.87	29.75	78.25	485.37	612.75	410.25	195.00	369.75	141.25	97.50	251.25	125.00
140650.00	25.00	9.63	0.00	0.00	7.29	1.19	3.07	17.31	21.30	16.41	7.80	14.79	5.65	3.90	11.75	5.00	269.00	0.00	0.00	180.37	30.25	77.37	458.50	571.00	410.25	195.00	369.75	141.25	97.50	274.25	125.00
140675.00	25.00	4.50	0.00	0.00	7.22	1.16	2.95	16.92	20.34	16.41	7.80	14.79	5.65	3.90	11.45	5.00	176.63	0.00	0.00	181.38	29.38	75.25	427.88	520.50	410.25	195.00	369.75	141.25	97.50	290.00	125.00
140700.00	25.00	9.62	0.00	0.00	7.47	1.25	3.16	17.71	17.50	16.41	7.80	14.79	5.65	3.90	10.62	5.00	176.50	0.00	0.00	183.62	30.12	76.37	432.87	473.00	410.25	195.00	369.75	141.25	97.50	275.87	125.00
140725.00	25.00	10.61	0.00	0.00	7.83	1.52	2.90	17.54	14.80	16.41	7.80	14.79	5.65	3.90	10.65	5.00	252.87	0.00	0.00	191.25	34.62	75.75	440.62	403.75	410.25	195.00	369.75	141.25	97.50	265.87	125.00
140750.00	25.00	10.03	0.00	0.00	10.36	1.50	3.17	21.23	14.49	16.41	7.80	14.79	5.65	3.90	11.31	5.00	258.00	0.00	0.00	227.38	37.75	75.88	484.63	366.13	410.25	195.00	369.75	141.25	97.50	274.50	125.00
140775.00	25.00	11.88	0.00	0.00	10.44	1.05	3.53	21.21	12.09	16.41	7.80	14.79	5.65	3.90	13.21	5.00	273.87	0.00	0.00	260.00	31.87	83.75	530.50	332.25	410.25	195.00	369.75	141.25	97.50	306.50	125.00
140800.00	25.00	13.51	0.00	0.00	10.44	0.95	3.53	21.20	12.11	16.41	7.80	14.79	5.65	3.90	12.73	5.00	317.38	0.00	0.00	261.00	25.00	88.25	530.13	302.50	410.25	195.00	369.75	141.25	97.50	324.25	125.00
140825.00	25.00	10.80	0.00	0.00	9.95	1.24	3.18	21.22	14.34	16.41	7.80	14.79	5.65	3.90	10.74	5.00	303.87	0.00	0.00	254.87	27.37	83.87	530.25	330.62	410.25	195.00	369.75	141.25	97.50	293.37	125.00
140850.00	25.00	5.55	0.00	0.00	8.86	1.16	3.25	20.08	15.91	16.41	7.80	14.79	5.65	3.90	8.78	5.00	204.37	0.00	0.00	235.12	30.00	80.37	516.25	378.12	410.25	195.00	369.75	141.25	97.50	244.00	125.00
140875.00	25.00	5.05	0.00	0.00	9.02	1.22	3.27	18.33	16.70	16.41	7.80	14.79	5.65	3.90	8.50	5.00	132.50	0.00	0.00	223.50	29.75	81.50	480.12	407.62	410.25	195.00	369.75	141.25	97.50	216.00	125.00
140900.00	25.00	5.89	0.00	0.00	9.13	0.90	3.37	18.39	14.89	16.41	7.80	14.79	5.65	3.90	8.69	5.00	136.75	0.00	0.00	226.87	26.50	83.00	459.00	394.87	410.25	195.00	369.75	141.25	97.50	214.87	125.00
140925.00	25.00	3.65	0.00	0.00	11.69	1.00	3.31	19.43	4.77	16.41	7.80	14.79	5.65	3.90	12.11	5.00	119.25	0.00	0.00	260.25	23.75	83.50	472.75	245.75	410.25	195.00	369.75	141.25	97.50	260.00	125.00
140950.00	25.00	3.49	0.00	0.00	11.43	0.95	3.24	19.43	3.42	16.41	7.80	14.79	5.65	3.90	12.36	5.00	89.25	0.00	0.00	289.00	24.38	81.88	485.75	102.38	410.25	195.00	369.75	141.25	97.50	305.88	125.00
140975.00	25.00	6.48	0.00	0.00	11.65	0.87	3.63	19.43	1.61	16.41	7.80	14.79	5.65	3.90	13.22	5.00	124.62	0.00	0.00	288.50	22.75	85.87	485.75	62.87	410.25	195.00	369.75	141.25	97.50	319.75	125.00
141000.00	25.00	12.53	0.00	0.00	12.27	1.02	3.76	19.43	0.17	16.41	7.80	14.79	5.65	3.90	14.79	5.00	237.62	0.00	0.00	299.00	23.62	92.37	485.75	22.25	410.25	195.00	369.75	141.25	97.50	350.12	125.00
141003.54	3.54	11.38	0.00	0.00	12.29	1.08	3.73	19.43	0.17	16.41	7.80	14.79	5.65	3.90	14.95	5.00	42.32	0.00	0.00	43.47	3.72	13.26	68.78	0.60	58.09	27.61	52.36	20.00	13.81	52.64	17.70
141025.00	21.46	14.13	0.00	0.00	12.37	1.19	3.73	19.43	0.18	16.41	7.80	14.79	5.65	3.90	15.38	5.00	273.72	0.00	0.00	264.60	24.36	80.05	416.97	3.76	352.16	167.39	317.39	121.25	83.69	325.44	107.30
141050.00	25.00	14.17	0.00	0.00	12.43	1.14	3.82	19.43	0.18	16.41	7.80	14.79	5.65	3.90	15.34	5.00	353.75	0.00	0.00	310.00	29.12	94.37	485.75	4.50	410.25	195.00	369.75	141.25	97.50	384.00	125.00
141075.00	25.00	14.45	0.00	0.00	12.26	1.05	3.62	19.43	0.18	16.41	7.80	14.79	5.65	3.90	15.31	5.00	357.75	0.00	0.00	308.63	27.38	93.00	485.75	4.50	410.25	195.00	369.75	141.25	97.50	383.13	125.00
141100.00	25.00	12.70	0.00	0.00	13.64	0.89	3.97	19.43	0.18	16.41	7.80	14.79	5.65	3.90	14.99	5.00	339.37	0.00	0.00	323.75	24.25	94.87	485.75	4.50	410.25	195.00	369.75	141.25	97.50	378.75	125.00
141125.00	25.00	13.77	0.00	0.00	13.48	1.28	4.08	19.43	0.30	16.41	7.80	14.79	5.65	3.90	15.17	5.00	330.87	0.00	0.00	339.00	27.12	100.62	485.75	6.00	410.25	195.00	369.75	141.25	97.50	377.00	125.00
141150.00	25.00	10.72	0.00	0.00	13.23	1.10	4.06	19.43	0.52	16.41	7.80	14.79	5.65	3.90	14.70	5.00	306.13	0.00	0.00	333.88	29.75	101.75	485.75	10.25	410.25	195.00	369.75	141.25	97.50	373.38	125.00
141175.00	25.00	6.61	0.00	0.00	12.18	1.38	3.54	19.43	1.34	16.41	7.80	14.79	5.65	3.90	13.22	5.01	216.62	0.00	0.00	317.62	31.00	95.00	485.75	23.25	410.25	195.00	369.75	141.25	97.50	349.00	125.12
141200.00	25.00	3.87	0.00	0.00	11.23	1.44	3.30	19.43	2.60	16.41	7.80	14.79	5.65	3.90	12.09	5.01	131.00	0.00	0.00	292.62	35.25	85.50	485.75	49.25	410.25	195.00	369.75	141.25	97.50	316.37	125.25
141225.00	25.00	1.92	0.00	0.00	11.06	1.26	3.56	19.43	6.12	16.41	7.80	14.79	5.65	3.90	11.54	5.00	72.38	0.00	0.00	278.63	33.75	85.75	485.75	109.00	410.25	195.00	369.75	141.25	97.50	295.38	125.13
141250.00	25.00	3.29	0.00	0.00	5.62	1.22	3.62	16.41	4.25	16.41	7.80	14.79	5.65	3.90	5.42	5.00	65.12	0.00	0.00	208.50	31.00	89.75	448.00	129.62	410.25	195.00	369.75	141.25	97.50	212.00	125.00
141275.00	25.00	10.16	0.00	0.00	5.81	1.38	3.26	16.78	11.23	16.41	7.80	14.79	5.65	3.90	6.19	5.00	168.12	0.00	0.00	142.87	32.50	86.00	414.87	193.50	410.25	195.00	369.75	141.25	97.50	145.12	125.00
141300.00	25.00	10.27	0.00	0.00	5.94	1.23	3.47	16.80	19.93	16.41	7.80	14.79	5.65	3.90	6.70	5.00	255.38	0.00	0.00	146.88	32.63	84.13	419.75	389.50	410.25	195.00	369.75	141.25	97.50	161.13	125.00
141325.00	25.00	9.99	0.00	0.00	6.10	1.33	3.31	16.97	19.92	16.41	7.80	14.79	5.65	3.90	7.12	5.00	253.25	0.00	0.00	150.50	32.00	84.75	422.12	498.12	410.25	195.00	369.75	141.25	97.50	172.75	125.00
141350.00	25.00	13.91	0.00	0.00	5.92	1.40	3.21	17.51	24.72	16.41	7.80	14.79	5.65	3.90	7.74	5.00	298.75	0.00	0.00	150.25	34.13	81.50	431.00	558.00	410.25	195.00	369.75	141.25	97.50	185.75	125.00
141375.00	25.00	9.94	0.00	0.00	6.80	1.42	2.95	17.70	22.21	16.41	7.80	14.79	5.65	3.90	7.94	5.00	298.12	0.00	0.00	159.00	35.25	77.00	440.12	586.62	410.25	195.00	369.75	141.25	97.50	196.00	125.00
141400.00	25.00	8.29	0.00	0.00	7.24	1.77	2.72	17.97	21.84	16.41	7.80	14.79	5.65	3.90	8.35	5.02	227.88	0.00	0.00	175.50	39.88	70.88	445.88	550.63	410.25	195.00	369.75	141.25	97.50	203.63	125.25
141425.00	25.00	11.71	0.00	0.00	6.98	1.83	2.66	18.00	24.59	16.42	7.80	14.79	5.65	3.90	8.46	5.08	250.00	0.00	0.00	177.75	45.00	67.25	449.62	580.37	410.37	195.00	369.75	141.25	97.50	210.12	126.25
141450.00	25.00	14.62	0.00	0.00	6.68	1.43	2.97	17.75	26.95	16.42	7.80	14.79	5.65	3.90	8.12	5.14	329.12	0.00	0.00	170.75	40.75	70.37	446.87	644.25	410.50	195.00	369.75	141.25	97.50	207.25	127.75
141475.00	25.00	15.23	0.00	0.00	6.35	1.47	2.70	18.12	27.30	16.43	7.81	14.80	5.65	3.90	8.76	5.20	373.12	0.00	0.00	162.87	36.25	70.87	448.37	678.12	410.62	195.12	369.87	141.25	97.50	211.00	129.25
141500.00	25.00	15.54	0.00	0.00	5.28	1.76	2.17	18.02	25.37	16.44	7.81	14.81	5.66	3.90	8.48	5.27	384.63	0.00	0.00	145.38	40.38	60.88	451.75	658.38	410.88	195.25	370.13	141.38	97.50	215.50	130.88
141525.00	25.00	16.90	0.00	0.00	5.46	1.91	2.25	17.86	26.75	16.45	7.82	14.82	5.66	3.91	8.22	5.28	405.50	0.00	0.00	134.25	45.87	55.25	448.50	651.50	411.12	195.37	370.37	141.50	97.62	208.75	131.87
141550.00	25.00	16.18	0.00	0.00	5.04	1.59	2.56	17.88	24.62	16.46	7.82	14.83	5.67	3.91	8.23	5.27	413.50	0.00	0.00	131.25	43.75	60.13	446.75	642.13	411.38	195.50	370.63	141.63	97.75	205.63	131.88
141575.00	25.00	11.62	0.00	0.00	5.23	1.48	2.68	17.41	18.81	16.47	7.83	14.84	5.67	3.91	7.67	5.28	347.50	0.00	0.00	128.38	38.38	65.50	441.13	542.88	411.63	195.63	370.88	141.75	97.75	198.75	131.88
141600.00	25.00	10.75	0.00	0.00	4.39	1.89	2.65	17.13	15.17	16.48	7.83	14.85	5.67	3.92	7.03	5.30	279.63	0.00	0.00	120.25	42.13	66.63	431.75	424.75	411.88	195.75	371.13	141.75	97.88	183.75	132.25
141625.00	25.00	11.66	0.00	0.00	2.21	2.07	2.30	17.03	11.66	16.49	7.84	14.86	5.68	3.92	6.80	5.30	280.13	0.00	0.00	82.50	49.50	61.88	427.00	335.38	412.13	195.88	371.38	141.88	98.00	172.88	132.50
141650.00	25.00	10.80	0.00	0.00	5.58	1.81	2.74	17.21	14.09	16.50	7.84	14.87	5.68	3.92	7.03	5.31	280.75	0.00	0.00	97.38	48.50	63.00	428.00	321.88	412.38	196.00	371.63	142.00	98.00	172.88	132.63
141675.00	25.00	12.14	0.00	0.00	6.07	1.44	3.70	17.78	15.62	16.51	7.85	14.88	5.69	3.92	7.26	5.31	286.75	0.00	0.00	145.63	40.63	80.50	437.38	371.38	412.63	196.13	371.88	142.13	98.00	178.63	132.75

141700.00	25.00	3.79	0.00	0.00	7.23	1.62	3.23	17.40	8.33	16.52	7.85	14.89	5.69	3.93	5.84	5.32	199.13	0.00	0.00	166.25	38.25	86.63	439.75	299.38	412.88	196.25	372.13	142.25	98.13	163.75	132.88
141725.00	25.00	6.76	0.00	0.00	7.22	1.43	3.23	17.89	12.50	16.53	7.86	14.90	5.69	3.93	6.79	5.32	131.88	0.00	0.00	180.63	38.13	80.75	441.13	260.38	413.13	196.38	372.38	142.25	98.25	157.88	133.00
141750.00	25.00	7.62	0.00	0.00	8.51	1.53	2.86	18.35	15.99	16.54	7.86	14.91	5.70	3.93	7.32	5.33	179.75	0.00	0.00	196.63	37.00	76.13	453.00	356.13	413.38	196.50	372.63	142.38	98.25	176.38	133.13
141775.00	25.00	6.36	0.00	0.00	8.01	1.56	2.93	17.92	15.09	16.55	7.87	14.92	5.70	3.94	7.59	5.33	174.75	0.00	0.00	206.50	38.63	72.38	453.38	388.50	413.63	196.63	372.88	142.50	98.38	186.38	133.25
141800.00	25.00	7.52	0.00	0.00	10.40	1.95	2.13	19.07	21.19	16.56	7.87	14.93	5.71	3.94	8.14	5.33	173.50	0.00	0.00	230.13	43.88	63.25	462.38	453.50	413.88	196.75	373.13	142.63	98.50	196.63	133.25
141825.00	25.00	9.27	0.00	0.00	9.51	1.82	2.51	19.30	21.52	16.57	7.88	14.94	5.71	3.94	8.40	5.34	209.88	0.00	0.00	248.88	47.13	58.00	479.63	533.88	414.13	196.88	373.38	142.75	98.50	206.75	133.38
141850.00	25.00	12.13	0.00	0.00	8.79	1.78	2.50	20.07	25.13	16.58	7.88	14.95	5.71	3.94	9.32	5.34	267.50	0.00	0.00	228.75	45.00	62.63	492.13	583.13	414.38	197.00	373.63	142.75	98.50	221.50	133.50
141875.00	25.00	10.14	0.00	0.00	7.88	2.00	2.47	18.44	20.07	16.58	7.89	14.96	5.72	3.95	8.73	5.35	278.38	0.00	0.00	208.38	47.25	62.13	481.38	565.00	414.50	197.13	373.88	142.88	98.63	225.63	133.63
141900.00	25.00	8.24	0.00	0.00	6.48	1.95	2.36	17.30	16.19	16.59	7.89	14.97	5.72	3.95	7.37	5.35	229.75	0.00	0.00	179.50	49.38	60.38	446.75	453.25	414.63	197.25	374.13	143.00	98.75	201.25	133.75
141925.00	25.00	7.48	0.00	0.00	8.44	1.92	2.20	17.62	18.39	16.60	7.89	14.98	5.72	3.95	7.67	5.35	196.50	0.00	0.00	186.50	48.38	57.00	436.50	432.25	414.88	197.25	374.38	143.00	98.75	188.00	133.75
141950.00	25.00	13.43	0.00	0.00	8.34	1.52	2.20	18.61	29.00	16.61	7.90	14.98	5.73	3.95	8.91	5.36	261.38	0.00	0.00	209.75	43.00	55.00	452.88	592.38	415.13	197.38	374.50	143.13	98.75	207.25	133.88
141975.00	25.00	14.07	0.00	0.00	8.36	1.58	2.21	18.75	30.62	16.62	7.90	14.99	5.73	3.96	9.03	5.36	343.75	0.00	0.00	208.75	38.75	55.13	467.00	745.25	415.38	197.50	374.63	143.25	98.88	224.25	134.00
142000.00	25.00	13.68	0.00	0.00	8.32	2.06	1.98	18.85	30.31	16.63	7.91	15.00	5.73	3.96	9.14	5.36	346.88	0.00	0.00	208.50	45.50	52.38	470.00	761.63	415.63	197.63	374.88	143.25	99.00	227.13	134.00
142025.00	25.00	14.25	0.00	0.00	5.47	1.85	2.31	18.31	14.12	16.64	7.91	15.01	5.74	3.96	8.52	5.37	349.13	0.00	0.00	172.38	48.88	53.63	464.50	555.38	415.88	197.75	375.13	143.38	99.00	220.75	134.13
142050.00	25.00	8.99	0.00	0.00	4.02	0.47	4.12	12.85	5.14	13.15	0.00	13.64	5.46	3.95	1.46	5.37	290.50	0.00	0.00	118.62	29.00	80.37	389.50	240.75	372.37	98.87	358.12	140.00	98.87	124.75	134.25
142051.24	1.24	6.55	0.00	0.00	8.02	0.12	4.74	19.21	5.32	16.64	7.92	15.02	5.74	3.96	6.68	5.37	9.67	0.00	0.00	7.49	0.37	5.51	19.95	6.51	18.53	4.93	17.83	6.97	4.92	5.06	6.68
142075.00	23.76	11.17	0.00	0.00	7.91	0.70	3.60	18.83	8.99	16.65	7.92	15.03	5.74	3.97	11.46	5.34	210.48	0.00	0.00	189.21	9.74	99.06	451.83	169.97	395.41	188.15	356.93	136.36	94.19	215.46	127.21
142100.00	25.00	10.96	0.00	0.00	8.90	0.00	3.05	20.17	13.46	16.66	7.92	15.03	5.75	3.97	10.02	5.28	276.62	0.00	0.00	210.12	8.75	83.12	487.50	280.62	416.37	198.00	375.75	143.62	99.25	268.50	132.75
142125.00	25.00	11.79	0.00	0.00	9.49	0.00	3.17	21.31	15.34	16.66	7.92	15.04	5.75	3.97	11.57	5.22	284.37	0.00	0.00	229.87	0.00	77.75	518.50	360.00	416.50	198.00	375.87	143.75	99.25	269.87	131.25
142150.00	25.00	10.95	0.00	0.00	12.55	0.00	3.54	19.68	1.16	16.66	7.93	15.04	5.75	3.97	14.45	5.16	284.25	0.00	0.00	275.50	0.00	83.87	512.37	206.25	416.50	198.12	376.00	143.75	99.25	325.25	129.75
142175.00	25.00	18.02	0.00	0.00	13.09	0.00	2.53	19.68	6.85	16.66	7.93	15.04	5.75	3.97	16.07	5.11	362.13	0.00	0.00	320.50	0.00	75.88	492.00	100.13	416.50	198.25	376.00	143.75	99.25	381.50	128.38
142200.00	25.00	6.56	0.00	0.00	11.47	0.00	2.90	19.88	12.98	16.66	7.93	15.04	5.75	3.97	13.03	5.11	307.25	0.00	0.00	307.00	0.00	67.87	494.50	247.87	416.50	198.25	376.00	143.75	99.25	363.75	127.75
142225.00	25.00	8.84	0.00	0.00	5.93	0.00	2.42	17.83	17.82	16.66	7.93	15.04	5.75	3.97	7.96	5.11	192.50	0.00	0.00	217.50	0.00	66.50	471.38	385.00	416.50	198.25	376.00	143.75	99.25	262.38	127.75
142250.00	25.00	14.06	0.00	0.00	5.97	0.00	2.22	19.17	27.21	16.66	7.93	15.04	5.75	3.97	8.33	5.11	286.25	0.00	0.00	148.75	0.00	58.00	462.50	562.87	416.50	198.25	376.00	143.75	99.25	203.62	127.75
142275.00	25.00	15.54	0.00	0.00	5.24	0.00	2.03	19.25	28.34	16.66	7.93	15.04	5.75	3.97	8.64	5.11	370.00	0.00	0.00	140.13	0.00	53.13	480.25	694.38	416.50	198.25	376.00	143.75	99.25	212.13	127.75
142300.00	25.00	8.47	0.00	0.00	5.51	0.00	2.71	17.37	15.29	16.66	7.93	15.04	5.75	3.97	6.86	5.11	300.13	0.00	0.00	134.38	0.00	59.25	457.75	545.38	416.50	198.25	376.00	143.75	99.25	193.75	127.75
142325.00	25.00	10.72	0.00	0.00	4.22	0.00	2.64	16.92	9.40	16.66	7.93	15.04	5.75	3.97	7.07	5.11	239.87	0.00	0.00	121.62	0.00	66.87	428.62	308.62	416.50	198.25	376.00	143.75	99.25	174.12	127.75
142350.00	25.00	7.03	0.00	0.00	4.78	0.00	3.45	16.87	2.70	16.66	7.93	15.04	5.75	3.97	6.07	5.11	221.88	0.00	0.00	112.50	0.00	76.13	422.38	151.25	416.50	198.25	376.00	143.75	99.25	164.25	127.75
142375.00	25.00	7.67	0.00	0.00	4.04	0.00	3.07	16.66	2.82	16.66	7.93	15.04	5.75	3.97	7.06	5.11	183.75	0.00	0.00	110.25	0.00	81.50	419.12	69.00	416.50	198.25	376.00	143.75	99.25	164.12	127.75
142400.00	25.00	6.81	0.00	0.00	4.07	1.12	3.01	16.66	2.21	16.66	7.93	15.04	5.75	3.97	6.85	5.11	181.00	0.00	0.00	101.38	14.00	76.00	416.50	62.88	416.50	198.25	376.00	143.75	99.25	173.88	127.75
142425.00	25.00	4.49	0.32	0.00	4.02	1.58	2.57	15.01	1.87	15.01	8.36	14.45	5.67	3.97	2.81	5.11	141.25	4.00	0.00	101.12	33.75	69.75	395.87	51.00	395.87	203.62	368.62	142.75	99.25	120.75	127.75
142450.00	25.00	9.15	0.33	0.00	2.15	1.22	3.29	16.82	9.70	15.60	8.67	15.04	5.75	3.97	4.95	5.11	170.50	8.13	0.00	77.13	35.00	73.25	397.88	144.63	382.63	212.88	368.63	142.75	99.25	97.00	127.75
142475.00	25.00	9.15	0.32	0.00	2.29	1.79	3.05	17.44	10.60	16.09	7.85	15.04	5.75	3.97	5.65	5.11	228.75	8.13	0.00	55.50	37.63	79.25	428.25	253.75	396.13	206.50	376.00	143.75	99.25	132.50	127.75
142500.00	25.00	10.59	0.33	0.00	2.21	1.26	3.66	17.06	9.54	15.55	7.63	14.98	5.75	3.97	5.32	5.11	246.75	8.13	0.00	56.25	38.13	83.88	431.25	251.75	395.50	193.50	375.25	143.75	99.25	137.13	127.75
142525.00	25.00	10.44	0.33	0.00	2.11	1.72	3.36	16.64	9.37	15.45	7.58	14.88	5.74	3.97	4.68	5.11	262.88	8.25	0.00	54.00	37.25	87.75	421.25	236.38	387.50	190.13	373.25	143.63	99.25	125.00	127.75
142550.00	25.00	9.95	0.33	0.00	1.98	1.59	3.74	15.93	8.34	14.72	7.22	14.15	5.56	3.97	4.12	5.11	254.87	8.25	0.00	51.12	41.37	88.75	407.12	221.37	377.12	185.00	362.87	141.25	99.25	110.00	127.75
142575.00	25.00	9.38	0.51	0.00	3.37	1.92	2.79	22.68	16.83	21.55	10.63	20.98	8.26	5.89	4.27	8.83	241.63	10.50	0.00	66.88	43.88	81.63	482.63	314.63	453.38	223.13	439.13	172.75	123.25	104.88	174.25
142600.00	25.00	4.02	0.65	0.00	0.78	1.71	3.15	21.93	20.56	21.22	10.47	20.65	8.16	5.89	3.61	8.83	167.50	14.50	0.00	51.87	45.37	74.25	557.62	467.37	534.62	263.75	520.37	205.25	147.25	98.50	220.75
142625.00	25.00	5.08	0.66	0.00	10.12	1.80	3.68	21.46	10.93	20.78	10.27	20.32	8.05	5.88	3.07	8.83	113.75	16.38	0.00	136.25	43.88	85.38	542.38	393.63	525.00	259.25	512.13	202.63	147.13	83.50	220.75
142650.00	25.00	7.52	0.66	0.00	9.55	1.39	4.38	20.67	5.42	20.66	10.11	19.99	7.91	5.83	1.86	8.83	157.50	16.50	0.00	245.88	39.88	100.75	526.63	204.38	518.00	254.75	503.88	199.50	146.38	61.63	220.75
142675.00	25.00	8.60	0.66	0.00	9.43	0.52	5.25	20.55	4.55	20.50	10.06	19.90	7.88	5.81	1.72	12.40	201.50	16.50	0.00	237.25	23.88	120.38	515.25	124.63	514.50	252.13	498.63	197.38	145.50	44.75	265.38
142691.41	16.41	10.99	0.65	0.00	2.82	6.14	3.00	19.45	0.00	19.45	9.85	19.90	7.87	5.81	1.19	12.28	160.69	10.75	0.00	100.48	54.63	67.67	328.11	37.32	327.70	163.32	326.47	129.19	95.32	23.87	202.44
																	328438.92	**239.00**	**2448.31**	**105971.81**	**17516.62**	**41084.94**	**231711.69**	**203949.26**	**197569.40**	**94113.13**	**179035.16**	**70428.75**	**47305.53**	**184192.73**	**61125.73**
																	Sum Fi	**Sum Fid**	**Sum Fis**	**Sum Fsh**	**Sum Fit**	**Sum Fipt**	**Sum Ltt**	**Sum Fnlm**	**Sum Lgk**	**Sum Fo**	**Sum Lpl**	**Sum Fps**	**Sum Fzs**	**Sum Lh**	**Sum Fpt**
																	(m³)	**(m³)**	**(m³)**	**(m³)**	**(m³)**	**(m³)**	**(m²)**	**(m³)**	**(m²)**	**(m³)**	**(m²)**	**(m³)**	**(m³)**	**(m²)**	**(m³)**

ЛЕГЕНДА

Fi... ИСКОП
Fid... ИСКОП ДРЕНАЖЕ
Fis... ИСКОП СТЕПЕНИЦА
Fsh... СКИДАЊЕ ХУМУСА
Fit... ИСКОП ПОСТОЈЕЋЕГ ТУЦАНИКА
Fipt... ИСКОП ПОСТОЈЕЋЕГ ЗАШТИТНОГ СЛОЈА
Ltt... ВАЉАЊЕ ТЕМЕЉНОГ ТЛА
Fnlm... НАСИП ОД ЛОКАЛНОГ МАТЕРИЈАЛА
Lgk... ГЕОТЕКСТИЛ/ГЕОМРЕЖА
Fo... СЛОЈ ОЈАЧАЊА НАСИПА - ЗАМЕНЕ ТЛА
Lpl... ВАЉАЊЕ ПЛАНУМА
Fps... ПРЕЛАЗНИ СЛОЈ
Fzs... ЗАШТИТНИ СЛОЈ
Lh... ХУМУЗИРАЊЕ
Fpt... ПРОЈЕКТОВАНИ ТУЦАНИК

ОТВОРЕНА ПРУГА ЛОВЋЕНАЦ - МАЛИ ИЂОШ - БАЧКА ТОПОЛА
km 130+141.85 - km 142+682.79

	2/2.01.00 ПРИПРЕМНИ РАДОВИ		
2/2.01.01	**ЧИШЋЕЊЕ ТЕРЕНА.**		
	Отворена пруга Ловћенац - Мали Иђош - Бачка Топола..... **=60000**	**m²**	**60000**
2/2.01.02	**СЕЧЕЊЕ ДРВЕЋА ДЕБЉИНЕ ДО 10cm.**		
	Отворена пруга Ловћенац - Мали Иђош - Бачка Топола..... **=40000**	**m²**	**40000**
2/2.01.03	**СЕЧЕЊЕ ДРВЕЋА ДЕБЉИНЕ ПРЕКО 10cm.**		
	Отворена пруга Ловћенац - Мали Иђош - Бачка Топола..... **=800**	**ком**	**800**
2/2.01.04	**УКЛАЊАЊЕ ОГРАДА.**		
	Отворена пруга Ловћенац - Мали Иђош - Бачка Топола..... **=1720**	**m**	**1720**
2/2.01.05	**РУШЕЊЕ И УКЛАЊАЊЕ ВЕШТАЧКИХ ОБЈЕКАТА.**		
	Отворена пруга Ловћенац - Мали Иђош - Бачка Топола..... **=0**	**m²**	**0**
2/2.01.06	**РУШЕЊЕ И УКЛАЊАЊЕ ПОСТОЈЕЋИХ ОБЈЕКАТА ОД ТВРДОГ МАТЕРИЈАЛА.**		
	Отворена пруга Ловћенац - Мали Иђош - Бачка Топола..... **=390**	**m²**	**390**
2/2.01.07	**РУШЕЊЕ ПОСТОЈЕЋЕГ БЕТОНСКОГ КАНАЛА.**		
	Отворена пруга Ловћенац - Мали Иђош - Бачка Топола..... **=0**	**m**	**0**
2/2.01.08	**РУШЕЊЕ ПОСТОЈЕЋИХ БЕТОНСКИХ ШАХТОВА.**		
	Отворена пруга Ловћенац - Мали Иђош - Бачка Топола..... **=0**	**ком**	**0**
2/2.01.09	**УКЛАЊАЊЕ ПОСТОЈЕЋИХ ДРЕНАЖА.**		
	Отворена пруга Ловћенац - Мали Иђош - Бачка Топола..... **=0**	**m**	**0**
2/2.01.10	**УКЛАЊАЊЕ КОЛОВОЗНЕ КОНСТРУКЦИЈЕ У ЗОНИ ПУТНОГ ПРЕЛАЗА.**		
	130+970,00.....28.2m² 135+135,00..... 28.8m² 139+507,00..... 36m² 142+719,00..... 46.5m² Отворена пруга Ловћенац - Мали Иђош - Бачка Топола..... **=139.80**	**m²**	**139.80**
2/2.01.11	**ДЕМОНТАЖА ПОСТОЈЕЋИХ НИСКИХ ПЕРОНА.**		
	Отворена пруга Ловћенац - Мали Иђош - Бачка Топола..... **=0**	**m**	**0**
	2/2.02.00 ЗЕМЉАНИ РАДОВИ		

2/2.02.01	**СКИДАЊЕ ХУМУСА.**			
	Отворена пруга Ловћенац - Мали Иђош - Бачка Топола.....	**=105971.81**	**m³**	**105972**
2/2.02.02	**УКЛАЊАЊЕ ПОСТОЈЕЋЕГ ЗАСТОРА.**			
	Отворена пруга Ловћенац - Мали Иђош - Бачка Топола Колосеци планиметрисано: m³ ∑=m³	**=17516.62**	**m³**	**17517**
2/2.02.03	**СКИДАЊЕ ПОСТОЈЕЋЕГ ТАМПОНА.**			
	Отворена пруга Ловћенац - Мали Иђош - Бачка Топола Колосеци планиметрисано: m³ ∑=m³	**=41084.94**	**m³**	**41085**
2/2.02.04	**ШИРОКИ ИСКОП.**			
	Отворена пруга Ловћенац - Мали Иђош - Бачка Топола.....	**=328438.92**	**m³**	**328439**
2/2.02.05	**ИСКОП СТЕПЕНИЦА.**			
	Отворена пруга Ловћенац - Мали Иђош - Бачка Топола.....	**=2448.31**	**m³**	**2449**
2/2.02.06	**ДОДАТАК ЗА ДАЉИНУ ТРАНСПОРТА МАТЕРИЈАЛА.**			
	- превоз од 0km до 5km	**=400277**	**m³**	**400277**
	- превоз од 5km до 10km	**=0**	**m³**	**0**
	- превоз од 10km до 15km	**=0**	**m³**	**0**
	- превоз од 15km до 20km	**=0**	**m³**	**0**
2/2.02.07	**ТРАНСПОРТ И ПРИВРЕМЕНО ДЕПОНОВАЊЕ НЕКОХЕРЕНТНОГ МАТЕРИЈАЛА ЗА ИЗРАДУ НАСИПА ПРУГЕ.**			
	-за транспортну даљину 52 km Отворена пруга Ловћенац - Мали Иђош - Бачка Топола.....	**=0**	**m³**	**0**
2/2.02.08	**УТОВАР И ПРЕВОЗ НЕКОХЕРЕНТНОГ МАТЕРИЈАЛА СА ПРИВРЕМЕНЕ ДЕПОНИЈЕ НА ТРАСУ.**			
	- превоз од 0 до 5000m	**=0**	**m³**	**0**
	- превоз од 5000 до 10000m	**=0**	**m³**	**0**
	- превоз од 10000m до 15000m	**=0**	**m³**	**0**
	- превоз од 15000m до 20000m	**=0**	**m³**	**0**
2/2.02.09	**НАБАВКА И ТРАНСПОРТ КОХЕРЕНТНОГ МАТЕРИЈАЛА ЗА ИЗРАДУ НАСИПА ПРУГЕ.**			
	Отворена пруга Ловћенац - Мали Иђош - Бачка Топола.....	**=203949.26**	**m³**	**203950**
2/2.02.10	**УТОВАР И ПРЕВОЗ КОХЕРЕНТНОГ МАТЕРИЈАЛА ИЗ ИЗВОРИШТА МАТЕРИЈАЛА.**			
	- превоз од 0 до 5000m	**=203949.26**	**m³**	**203950**
	- превоз од 5000 до 10000m	**=0**	**m³**	**0**
	- превоз од 10000m до 15000m	**=0**	**m³**	**0**
	- превоз од 15000m до 20000m	**=0**	**m³**	**0**
2/2.02.11	**МЕХАНИЧКО НАБИЈАЊЕ ТЕМЕЉНОГ ТЛА.**			
	Отворена пруга Ловћенац - Мали Иђош - Бачка Топола.....	**=231711.69**	**m²**	**231712**

2/2.02.12	**ИЗРАДА НАСИПА ПРУГЕ.**			
	Отворена пруга Ловћенац - Мали Иђош - Бачка Топола.....			
		=203949.26	**m³**	**203950**
2/2.02.13-1	**НАБАВКА И УГРАДЊА ГЕОТЕКСТИЛА.**			
	Отворена пруга Ловћенац - Мали Иђош - Бачка Топола.....			
		=197569.40	**m²**	**197570**
2/2.02.13-2	**НАБАВКА И УГРАДЊА ГЕОМРЕЖЕ.**			
	Отворена пруга Ловћенац - Мали Иђош - Бачка Топола.....			
		=197569.40	**m²**	**197570**
2/2.02.14	**НАБАВКА И УГРАДЊА ГЕОМЕМБРАНЕ.**			
	Отворена пруга Ловћенац - Мали Иђош - Бачка Топола.....	**=0**	**m²**	**0**
2/2.02.14-1	**УГРАДЊА ГЕОМАТА**			
	Отворена пруга Ловћенац - Мали Иђош - Бачка Топола Од km 130+350 до km 131+575 пруге.....	**=22857.00**	**m²**	**22857**
2/2.02.15	**ДОДАТАК ЗА ПРЕВОЗ СЛОЈА ОЈАЧАЊА НАСИПА - ЗАМЕНЕ ТЛА ВАГОНИМА ДО СТАНИЦЕ.**			
	-за транспортну даљину 52 km Отворена пруга Ловћенац - Мали Иђош - Бачка Топола.....	**=94113.13**	**m³**	**94114**
2/2.02.16	**ИЗРАДА СЛОЈА ОЈАЧАЊА НАСИПА - ЗАМЕНА ТЛА**			
	Отворена пруга Ловћенац - Мали Иђош - Бачка Топола.....	**=94113.13**	**m³**	**94114**
2/2.02.17	**ИЗРАДА ПОСТЕЉИЦЕ.**			
	Отворена пруга Ловћенац - Мали Иђош - Бачка Топола.....	**=179035.16**	**m²**	**179036**
2/2.02.18	**ДОДАТАК ЗА ПРЕВОЗ ПРЕЛАЗНОГ СЛОЈА ВАГОНИМА ДО СТАНИЦЕ.**			
	-за транспортну даљину 52 km Отворена пруга Ловћенац - Мали Иђош - Бачка Топола.....	**=70428.75**	**m³**	**70429**
2/2.02.19	**ИЗРАДА ПРЕЛАЗНОГ СЛОЈА.**			
	Отворена пруга Ловћенац - Мали Иђош - Бачка Топола.....	**=70428.75**	**m³**	**70429**
2/2.02.20	**ДОДАТАК ЗА ПРЕВОЗ ЗАШТИТНОГ СЛОЈА ВАГОНИМА ДО СТАНИЦЕ.**			
	-за транспортну даљину 52 km Отворена пруга Ловћенац - Мали Иђош - Бачка Топола.....	**=47305.53**	**m³**	**47306**
2/2.02.21	**ИЗРАДА ЗАШТИТНОГ СЛОЈА.**			
	Отворена пруга Ловћенац - Мали Иђош - Бачка Топола.....	**=47305.53**	**m³**	**47306**
2/2.02.22	**ХУМУЗИРАЊЕ КОСИНА.**			
	Отворена пруга Ловћенац - Мали Иђош - Бачка Топола.....	**=184192.73**	**m²**	**184193**
	2/2.03.00 ОДВОДЊАВАЊЕ			
2/2.03.01	**ЧИШЋЕЊЕ ПОСТОЈЕЋИХ БЕТОНСКИХ И ЗЕМЉАНИХ КАНАЛА, РЕВИЗИОНИХ ОКАНА, ПРОПУСТА.**			
	Отворена пруга Ловћенац - Мали Иђош - Бачка Топола.....	**=0**	**m'**	**0**
2/2.03.01-1	**ИЗРАДА ОБЛОЖЕНИХ БЕТОНСКИХ КАНАЛА.**			

	Отворена пруга Ловћенац - Мали Иђош - Бачка Топола.....	**=14010.43**	**m'**	**14011**
2/2.03.02	**ИЗРАДА БЕТОНСКИХ КАНАЛА.**			
	Отворена пруга Ловћенац - Мали Иђош - Бачка Топола.....	**=40**	**m'**	**40**
2/2.03.03	**ИЗРАДА ОЈАЧАНИХ БЕТОНСКИХ КАНАЛА.**			
	Отворена пруга Ловћенац - Мали Иђош - Бачка Топола.....	**=0**	**m'**	**0**
2/2.03.04	**ИСКОП РОВА ЗА ДРЕНАЖЕ И ОДВОДНЕ ЦЕВИ.**			
	Отворена пруга Ловћенац - Мали Иђош - Бачка Топола: Дренаже .....=239 m^3 Одводне цеви Ø250.....L=32m 239+(32 x 0.8 x 0.6).....	**=254.36**	**m^3**	**255**
2/2.03.05	**ИЗРАДА БЕТОНСКЕ ПОДЛОГЕ.**			
	Отворена пруга Ловћенац - Мали Иђош - Бачка Топола: РО= 11ком 11 x $(0.7m)^2$ x 3.14 x 0.2m.....	**=3.38**	**m^3**	**3.5**
2/2.03.06	**НАБАВКА, ТРАНСПОРТ И ИЗРАДА ДОЊЕГ ДЕЛА РЕВИЗИОНИХ ОКАНА.**			
	Отворена пруга Ловћенац - Мали Иђош - Бачка Топола.....11x2.0.....	**=22**	**m'**	**22**
2/2.03.07	**ИЗРАДА ГОРЊЕГ ДЕЛА РЕВИЗИОНИХ ОКАНА.**			
	Отворена пруга Ловћенац - Мали Иђош - Бачка Топола.....	**=11**	**ком**	**11**
2/2.03.08	**НАБАВКА ТРАНСПОРТ И МОНТАЖА МЕТАЛНИХ ПОКЛОПАЦА.**			
	Отворена пруга Ловћенац - Мали Иђош - Бачка Топола.....	**=11**	**ком**	**11**
2/2.03.09	**НАБАВКА, ТРАНСПОРТ И УГРАЂИВАЊЕ НАБИЈЕНОГ БЕТОНА С8/10.**			
	Отворена пруга Ловћенац - Мали Иђош - Бачка Топола: L=741m 741 x $0.1m^2$.....	**=74.1**	**m^3**	**74**
2/2.03.10	**НАБАВКА И ПОСТАВЉАЊЕ ДРЕНАЖНИХ ЦЕВИ.**			
	Дренаже:.....	**=741**	**m'**	**741**
2/2.03.11	**НАБАВКА И ПОСТАВЉАЊЕ ГЕОТЕКСТИЛА.**			
	741x 2.5m.....	**=1852.5**	**m^2**	**1853**
2/2.03.12	**НАБАВКА, ТРАНСПОРТ И УГРАДЊА ФИЛТЕРСКОГ СЛОЈА.**			
	741x 0.25m.....	**=185.25**	**m^3**	**186**
2/2.03.13	**НАБАВКА И ПОСТАВЉАЊЕ ОДВОДНИХ ЦЕВИ Ø250.**			
	Одводне цеви:.....	**=32.00**	**m'**	**32**
2/2.03.14	**НАБАВКА, ТРАНСПОРТ И УГРАДЊА СЛОЈА ПЕСКА.**			
	32x $0.25m^2$.....	**=8.00**	**m^3**	**8**

2/2.03.15	**ЗАТРПАВАЊЕ РОВОВА ОДВОДНИХ ЦЕВИ.**			
	(32 x 0.8 x 0.6) ……	**=15.36**	**m³**	**16**
2/2.03.16	**ИЗЛИВНА ГРАЂЕВИНА ОДВОДНИХ ЦЕВИ.**			
	Отворена пруга Ловћенац / Мали Иђош - Бачка Топола.....	**=3**	**ком**	**3**
2/2.03.17	**ИЗРАДА ЦЕВАСТИХ ПРОПУСТА.**			
	Отворена пруга Ловћенац / Мали Иђош - Бачка Топола.....	**=0**	**ком**	**0**
	2/2.04.00 ГОРЊИ СТРОЈ – НАБАВКА МАТЕРИЈАЛА			
2/2.04.01-1	**ШИНА ТИПА 60Е1.**			
	Десни колосек: од км 130+141.85 до км 142+682.79..... L=12540.94m Леви колосек: од км 130+141.85 до км 142+682.79..... L=12540.94m мост на 131+830, L=493.2 m, ради се по посебном пројекту 25081.88 - 2 x 493.2 = ∑ L= 24095.48m 24095.48m x 2 x 60.21kg/m……= 2901577.70kg……..	**=2901.58**	**t**	**2901.58**
2/2.04.01-2	**ШИНА ТИПА 49Е1.**			
	Отворена пруга Ловћенац - Мали Иђош - Бачка Топола.....	**=0**	**t**	**0**
2/2.04.01-3	**ПРЕЛАЗНЕ ШИНЕ 49Е1/60Е1.**			
	Отворена пруга Ловћенац - Мали Иђош - Бачка Топола	**=0**	**t**	**0**
2/2.04.02-1	**БЕТОНСКИ ПРАГОВИ ДУЖИНЕ 2.60m.**			
	24095.48/ 0.6.....	**=40160**	**ком**	**40160**
2/2.04.02-2	**БЕТОНСКИ ПРАГОВИ НА МОСТОВИМА, ДУЖИНЕ 2.60m.**			
	Отворена пруга Ловћенац - Мали Иђош - Бачка Топола.....	**=0**	**ком**	**0**
2/2.04.02-3	**БЕТОНСКИ ПРАГОВИ ДУЖИНЕ 2.40m.**			
	Отворена пруга Ловћенац - Мали Иђош - Бачка Топола.....	**=0**	**ком**	**0**
2/2.04.03-1	**СИСТЕМ ШИНСКОГ ПРИЧВРШЋЕЊА ЗА КОЛОСЕЧНЕ БЕТОНСКЕ ПРАГОВЕ И ШИНУ 60Е1.**			
	према 2/2.04.02-1.....	**=40160**	**сет**	**40160**
2/2.04.03-2	**СИСТЕМ ШИНСКОГ ПРИЧВРШЋЕЊА ЗА КОЛОСЕЧНЕ БЕТОНСКЕ ПРАГОВЕ И ШИНУ 49Е1.**			
	према 2/2.04.02-3.....	**=0**	**сет**	**0**
2/2.04.03-3	**СИСТЕМ ШИНСКОГ ПРИЧВРШЋЕЊА ЗА ВОЗНУ И СИГУРНОСНУ ШИНУ ЗА БЕТОНСКЕ ПРАГОВЕ И ШИНУ 60Е1.**			
	Отворена пруга Ловћенац - Мали Иђош - Бачка Топола.....			
		=0	**сет**	**0**

2/2.04.04	**КОМПЛЕТНЕ СКРЕТНИЦЕ НА БЕТОНСКИМ ПРАГОВИМА.**			
	Тип скретнице: *60E1-760-1:14* леве: 0 десне: 0 *60E1-300-6 ^{0}* леве: 0 десне: 0 *49E1-300-6 ^{0}* *леве: 0* *десне: 0*			
2/2.04.5	**ТУЦАНИК КАТЕГОРИЈЕ 1.**		**ком** **ком** **ком**	**0** **0** **0**
	Колосеци: 61125.73-4570.26 .....= 56555.47m^3	**=56556**	**m^3**	**56556**
2/2.04.06-1	**КОМПЛЕТ ЗА АТ ЗАВАРИВАЊЕ ШИНА ТИПА 60E1 У ДТШ.**			
	Колосеци: 2 x (24095.48m / 300 +1) ..... 163 ком Скретнице: .....0 ком	**=163**	**ком**	**163**
2/2.04.06-2	**КОМПЛЕТ ЗА АТ ЗАВАРИВАЊЕ ШИНА 49E1 У ДТШ.**			
	Отворена пруга Ловћенац - Мали Иђош - Бачка Топола.....	**=0**	**ком**	**0**
2/2.04.07	**СПРАВЕ ПРОТИВ ПОДУЖНОГ ПОМЕРАЊА ШИНА.**			
	за шину 60E1..... 4 x 74 ком за шину 49E1..... 0 ком	**=296** **=0**	**ком**	**296** **0**
2/2.04.08	**СПРАВЕ ПРОТИВ БОЧНОГ ПОМЕРАЊА КОЛОСЕКА.**			
	за бетонске прагове..... за дрвене прагове.....	**=0** **=0**	**ком** **ком**	**0** **0**
2/2.04.09	**ЕЛАСТИЧНИ ГРУДОБРАН.**			
	Отворена пруга Ловћенац - Мали Иђош - Бачка Топола.....	**=0**	**ком**	**0**
	2/2.05.00 ГОРЊИ СТРОЈ – МАНИПУЛАЦИЈА СА МАТЕРИЈАЛОМ			
2/2.05.01	**ИСТОВАР ШИНА.**			
	према 2/2.04.01-1.....	**=2901.58**	**t**	**2901.58**
2/2.05.02	**ИСТОВАР БЕТОНСКИХ ПРАГОВА.**			
	према 2/2.04.02-1.....	**=40160**	**ком**	**40160**
2/2.05.03	**ИСТОВАР СИСТЕМА ШИНСКОГ ПРИЧВРШЋЕЊА.**			

	40160 x 7.5.....	**=301.20**	**t**	**301.20**
2/2.05.04	**ИСТОВАР СКРЕТНИЦА.**			
	према 2/2.04.04.....		**ком** **ком** **ком**	**0** **0** **0**
2/2.05.05	**ИСТОВАР СПРАВА ПРОТИВ ПОДУЖНОГ ПОМЕРАЊА ШИНА.**			
	за шину 60Е1	**=296**	**ком**	**296**
2/2.05.06	**ИСТОВАР СПРАВА ПРОТИВ БОЧНОГ ПОМЕРАЊА КОЛОСЕКА.**			
	за бетонске прагове.....	**=0**	**ком**	**0**
2/2.05.07	**ИСТОВАР ЕЛАСТИЧНОГ ГРУДОБРАНА.**			
	према 2/2.04.09.....	**=0**	**ком**	**0**
	2/2.06.00 ГОРЊИ СТРОЈ – РАДОВИ НА ГОРЊЕМ СТРОЈУ			
2/2.06.01	**ДЕМОНТАЖА ПОСТОЈЕЋЕГ КОЛОСЕКА.**			
	ПС10-ПС1..... .....L=10016.34m КС1-КС2..... L=1600.70m ПС1-ПС1..... L=13349.90m *Демонтажа укрснице Мали Иђош поље*..... L=1601.54m ∑	**=26.57**	**km**	**26.57**
2/2.06.02	**ДЕМОНТАЖА ПОСТОЈЕЋИХ СКРЕТНИЦА.**			
	Тип скретнице: 49Е1-300-6º леве: 1.....1ком десне: 2 .....1 ком Отворена пруга Ловћенац - Мали Иђош - Бачка Топола.....	**=2**	**ком**	**2**
2/2.06.03-1	**ДЕМОНТАЖА КОНТРА ШИНА НА ПУТНИМ ПРЕЛАЗИМА.**			
	130+970,00.....5.7x2=11.4 135+135,00.....5.8x2=11.6 139+507,00.....7x2=14 142+719,00.....8.8x2=17.6 Отворена пруга Ловћенац - Мали Иђош - Бачка Топола.....	**=54.6**	**m**	**54.6**
2/2.06.04-1	**МОНТАЖА И ПОЛАГАЊЕ КОЛОСЕКА НА БЕТОНСКИМ ПРАГОВИМА, МОНТАЖА ШИНСКОГ ПРИЧВРСНОГ СИСТЕМА, ОД ШИНА ТИПА 60Е1.**			
	Десни колосек: од км 130+141.85 до км 142+682.79..... L=12540.94m Леви колосек: од км 130+141.85 до км 142+682.79..... L=12540.94m мост на 131+830, L=493.2 m, ради се по посебном пројекту 25081.88 - 2 x 493.2= ∑ L= 24095.48m	**=24.10**	**km**	**24.10**

2/2.06.04-2	**МОНТАЖА И ПОЛАГАЊЕ КОЛОСЕКА НА БЕТОНСКИМ ПРАГОВИМА, МОНТАЖА ШИНСКОГ ПРИЧВРСНОГ СИСТЕМА, ОД ШИНА ТИПА 49Е1.**		
	према 2/2.04.02-3..... **=0**	**km**	**0**
2/2.06.05	**МОНТАЖА И ПОЛАГАЊЕ СКРЕТНИЦА НА БЕТОНСКИМ ПРАГОВИМА СА СИСТЕМОМ ШИНСКОГ ПРИЧВРШЋЕЊА.**		
	према 2/2.04.04.....		
		ком **ком** **ком**	**0** **0** **0**
2/2.06.06	**ПОСТАВЉАЊЕ СИГУРНОСНЕ ШИНЕ.**		
	=0	**km**	**0**
2/2.06.07-1	**МАШИНСКО РЕГУЛИСАЊЕ И ДИНАМИЧКА СТАБИЛИЗАЦИЈА КОЛОСЕКА НА БЕТОНСКИМ ПРАГОВИМА ОД ШИНА ТИПА 60Е1.**		
	према 2/2.06.04-1..... **=24.05**	**km**	**24.05**
2/2.06.07-2	**МАШИНСКО РЕГУЛИСАЊЕ И ДИНАМИЧКА СТАБИЛИЗАЦИЈА КОЛОСЕКА НА БЕТОНСКИМ ПРАГОВИМА ОД ШИНА ТИПА 49Е1.**		
	према 2/2.06.04-3..... **=0**	**km**	**0**
2/2.06.07-3	**МАШИНСКО РЕГУЛИСАЊЕ СКРЕТНИЦА.**		
	према 2/2.04.04.....	**ком**	**0**
2/2.06.08-1	**ЗАВАРИВАЊЕ ШИНА ТИПА 60Е1 У ДТШ ЕЛЕКТРООТПОРНИМ ПОСТУПКОМ.**		
	Колосеци: (24095.48/ 50 +1) x 2 -163.....803 ком	**завар**	**803**
2/2.06.08-2	**ЗАВАРИВАЊЕ ШИНА ТИПА 49Е1 У ДТШ ЕЛЕКТРООТПОРНИМ ПОСТУПКОМ.**		
	Отворена пруга Ловћенац - Мали Иђош – Бачка Топола:..... =0	**завар**	**0**
2/2.06.08-3	**ЗАВАРИВАЊЕ ШИНА ТИПА 60Е1 У ДТШ АЛУМИНОТЕРМИТСКИМ ПОСТУПКОМ.**		
	према 2/2.04.06-1..... **=163**	**завар**	**163**
2/2.06.08-4	**ЗАВАРИВАЊЕ ШИНА ТИПА 49Е1 У ДТШ АЛУМИНОТЕРМИТСКИМ ПОСТУПКОМ.**		
	према 2/2.04.06-2..... **=0**	**завар**	**0**
2/2.06.08-5	**ЗАВАРИВАЊЕ СКРЕТНИЦА ОД ШИНА ТИПА 60Е1 У ДТШ АЛУМИНОТЕРМИТСКИМ ПОСТУПКОМ.**		
	према 2/2.06.05..... **=0**	**завар**	**0**
2/2.06.08-6	**ЗАВАРИВАЊЕ СКРЕТНИЦА ОД ШИНА ТИПА 49Е1 У ДТШ АЛУМИНОТЕРМИТСКИМ ПОСТУПКОМ.**		
	према 2/2.06.05..... **=0**	**завар**	**0**

2/2.06.09-1	**ОТПУШТАЊЕ НАПОНА У ШИНАМА 60Е1 СА ЗАВРШНИМ ЗАВАРИВАЊЕМ.**			
	према 2/2.06.04-1.....	**=24095.48**	**km**	**24.10**
2/2.06.09-2	**ОТПУШТАЊЕ НАПОНА У ШИНАМА 49Е1 СА ЗАВРШНИМ ЗАВАРИВАЊЕМ.**			
	према 2/2.06.04-2.....	**=0**	**km**	**0**
2/2.06.09-3	**ОТПУШТАЊЕ НАПОНА У СКРЕТНИЦАМА СА ЗАВРШНИМ ЗАВАРИВАЊЕМ.**			
	према 2/2.06.05.....		**ком**	**0**
2/2.06.10	**БРУШЕЊЕ ШИНА.**			
	према 2/2.04.01-1	**=24.10**	**km**	**24.10**
2/2.06.11	**ПОСТАВЉАЊЕ СПРАВА ПРОТИВ ПОДУЖНОГ ПОМЕРАЊА ШИНА.**			
	за шину 60Е1	**=296**	**ком**	**296**
2/2.06.12	**ПОСТАВЉАЊЕ СПРАВА ПРОТИВ БОЧНОГ ПОМЕРАЊА КОЛОСЕКА.**			
	за бетонске прагове.....	**=0**	**ком**	**0**
2/2.06.13	**ПОСТАВЉАЊЕ ЕЛАСТИЧНИХ ГРУДОБРАНА.**			
	према 2/2.04.09.....	**=0**	**ком**	**0**
	2/2.07.00 ГОРЊИ СТРОЈ – ОПРЕМА ПРУГЕ			
2/2.07.01	**НАБАВКА И ПОСТАВЉАЊЕ ОЗНАКА.**			
	хектометарске ознаке.....=218 ком километарске ознаке.....=24 ком кривинске ознаке.....=16 ком ознаке за контролу ДТШ.....=30 ком	**=288**	**ком**	**288**
2/2.07.02	**НАБАВКА И ПОСТАВЉАЊЕ ПАДОКАЗА.**			
	.....	**=16**	**ком**	**16**
2/2.07.03	**НАБАВКА И ПОСТАВЉАЊЕ МЕЂИКА.**			
	према 2/2.04.04.....	**=0**	**ком**	**0**
	2/2.08.00 ОСТАЛИ РАДОВИ			
2/2.08.01	**ИСКОП ЗА ТЕМЕЉЕ СТУБОВА ОГРАДЕ.**			
	лева страна:.....12888.68 десна страна:.....12893.20 (25781.88 / 3) x 0.2 x 0.2 x 0.6.....	**=206.26**	**m^3**	**207**
2/2.08.02	**ИЗРАДА ТЕМЕЉА СТУБОВА МБ20.**			
	(25781.88 / 3) x 0.2 x 0.2 x 0.6.....	**=206.26**	**m^3**	**207**
2/2.08.03	**НАБАВКА, ИЗРАДА И УГРАДЊА ОГРАДЕ.**			
	лева страна:.....12888.68 десна страна:.....12893.20			

	=25781.88	m'	25782
2/2.08.04	ИЗРАДА СЕРВИСНОГ ПУТА. =62214.21	m^2	62215

ОДГОВОРНИ ПРОЈЕКТАНТ :

Јелена Гавран

Јелена Гавран, дипл.грађ.инж.

2/2.4.3.1.6.3 ПРЕДМЕР И ПРЕДРАЧУН РАДОВА

Бр.	Опис радова	Јед. мере	Количина	Јединична цена (дин)	Цена (дин)
			А	Б	АхБ
2/2.01.00	**ПРИПРЕМНИ РАДОВИ**				
2/2.01.01	**ЧИШЋЕЊЕ ТЕРЕНА**. Позиција обухвата чишћење терена, сечење и уклањање шибља, грања и сличног растиња, са транспортом до 2km изван трупа пруге, а у свему према техничким условима и пројекту. Обрачун и плаћање по m^2 очишћене површине.	m^2	60,000.00	90.00	5,400,000.00
2/2.01.02	**СЕЧЕЊЕ ДРВЕЋА ДЕБЉИНЕ ДО 10cm.** Позиција обухвата сечење стабала, ископ корења, чишћење вегетационог дела и одношење ван зоне радова до 5km у свему према важећим прописима и Техничким условима. Обрачун и плаћање по m^2 очишћене површине.	m^2	40,000.00	108.00	4,320,000.00
2/2.01.03	**СЕЧЕЊЕ ДРВЕЋА ДЕБЉИНЕ ПРЕКО 10cm.** Позиција обухвата сечење стабала, одсецање грања, резање стабала и дебелих грана на дужине погодне за превоз, ископ корења и пањева, као и одношење грања, трупаца и пањева изван зоне радова до 5km. Обрачун и плаћање по комаду исеченог стабла.	ком	800.00	900.00	720,000.00
2/2.01.04	**УКЛАЊАЊЕ ОГРАДА.** Позиција обухвата демонтирање постојећих дрвених, жичаних, зиданих и ограда израђених од гвоздених елемената и њихово одлагање ван простора захваћеног радовима, укључујући транспорт на даљину до 500m. Обрачун и плаћање по m' порушене ограде а у цену је укључен и превоз материјала, сортирање и складиштење на депонију.	m	1,720.00	261.00	448,920.00
2/2.01.05	**РУШЕЊЕ И УКЛАЊАЊЕ ВЕШТАЧКИХ ОБЈЕКАТА.**Позиција обухвата рушење вештачких објеката у које се убрајају потпорни зидови, рампе, станични перони, пропусти, објекти отвора до 5m са транспортом на даљину до 2km и депоновањем.Обрачун и плаћање по m^2 порушеног објекта.	m^2	0.00	450.00	0.00

Бр.	Опис радова	Јед. мере	Количина	Јединична цена (дин)	Цена (дин)
			А	Б	АхБ
2/2.01.06	**РУШЕЊЕ И УКЛАЊАЊЕ ПОСТОЈЕЋИХ ОБЈЕКАТА ОД ТВРДОГ МАТЕРИЈАЛА.** Позиција обухвата рушење и уклањање постојећих објеката од тврдог материјала са транспортом на даљину до 2km и депоновањем. Обрачун и плаћање по m^2 порушеног објекта.	m^2	390.00	1,080.00	421,200.00
2/2.01.07	**РУШЕЊЕ ПОСТОЈЕЋЕГ БЕТОНСКОГ КАНАЛА.** Позиција обухвата рушење и уклањање постојећих бетонских канала са утоваром порушеног материјала, транспортом на даљину до 5000m и истоваром на место које одреди Надзорни орган. Обрачун по m' порушеног бетонског канала.	m	0.00	1,440.00	0.00
2/2.01.08	**РУШЕЊЕ ПОСТОЈЕЋИХ БЕТОНСКИХ ШАХТОВА.** Позиција обухвата рушење и уклањање постојећих бетонских дренажних шахтова, са утоваром порушеног материјала, транспортом на даљину до 5000m и истоваром на место које одреди Надзорни орган. Обрачун по ком порушеног бетонског шахта.	ком	0.00	2,700.00	0.00
2/2.01.09	**УКЛАЊАЊЕ ПОСТОЈЕЋИХ ДРЕНАЖА.** Позиција обухвата ископ и уклањање постојећих дренажа са утоваром порушеног материјала, транспортом на даљину до 5000m и истоваром на место које одреди Надзорни орган. Обрачун по m' порушених дренажа.	m	0.00	1,350.00	0.00
2/2.01.10	**УКЛАЊАЊЕ КОЛОВОЗНЕ КОНСТРУКЦИЈЕ У ЗОНИ ПУТНОГ ПРЕЛАЗА.** Позиција обухвата уклањање коловозне конструкције у зони путног прелаза, превоз на даљину до 5km и складиштење ван простора захваћеног радовима. Обрачун и плаћање по m^2 демонтиране коловозне површине путног прелаза.	m^2	139.80	963.00	134,627.40
2/2.01.11	**ДЕМОНТАЖА ПОСТОЈЕЋИХ НИСКИХ ПЕРОНА.**Позиција обухвата демонтажу и уклањање ниских перона у станицама, њихов превоз на даљину до 500m и складиштење ван простора захваћеног радовима.Обрачун и плаћање по m' демонтираног перона.	m	0.00	2,610.00	0.00

Бр.	Опис радова	Јед. мере	Количина	Јединична цена (дин)	Цена (дин)
			А	Б	АхБ
	УКУПНО ПРИПРЕМНИ РАДОВИ:				**11,444,747.40**
2/2.02.00	**ЗЕМЉАНИ РАДОВИ**				
2/2.02.01	**СКИДАЊЕ ХУМУСА.** Позиција обухвата скидање хумуса у слоју од 20cm до 50cm, са утоваром и транспортом на средњу даљину до 50m и фигурисањем на страни. Количина према доказници количина. Обрачун и плаћање по m^3 скинутог хумуса.	m^3	105,972.00	162.00	17,167,464.00
2/2.02.02	**УКЛАЊАЊЕ ПОСТОЈЕЋЕГ ЗАСТОРА.** Позиција обухвата уклањање постојећег застора машинским путем са планума постојеће пруге. Позиција обухвата утовар, транспорт до 10km, истовар и планирање или складиштење материјала. Инвеститор може да одреди даљу намену и употребу уклоњеног туцаника у зависности од његовог квалитета. Обрачун и плаћање по m^3 уклоњеног застора.	m^3	17,517.00	886.00	15,520,062.00
2/2.02.03	**СКИДАЊЕ ПОСТОЈЕЋЕГ ТАМПОНА** Позиција обухвата уклањање постојећег тампона постојеће пруге машинским путем. Позиција обухвата утовар, транспорт до 10km, истовар и планирање или складиштење материјала. Инвеститор може да одреди даљу намену и употребу уклоњеног материјала у зависности од његовог квалитета. Обрачун и плаћање по m^3 уклоњеног тампона.	m^3	41,085.00	702.00	28,841,670.00
2/2.02.04	**ШИРОКИ ИСКОП.** Позиција обухвата широки ископ у материјалу III категорије, са утоваром, транспортом на депонију до 5km, као и са истоваром и планирањем материјала на депонији. Радови обухватају ископ постојећег трупа (насипа) пруге по попречним профилима. Количина према доказници количина. Обрачун и плаћање по m^3 ископаног материјала.	m^3	328,439.00	702.00	230,564,178.00

Бр.	Опис радова	Јед. мере	Количина	Јединична цена (дин)	Цена (дин)
			А	Б	АхБ
2/2.02.05	**ИСКОП СТЕПЕНИЦА.** Позиција обухвата ископ степеница у материјалу III категорије, са утоваром, транспортом на депонију до 5km, као и са истоваром и планирањем материјала на депонији. Радови обухватају ископ постојећег трупа(насипа) пруге по попречним профилима (степенице). Количина према доказници количина. Обрачун и плаћање по m^3 ископаног материјала.	m^3	2,449.00	801.00	1,961,649.00
2/2.02.06	**ДОДАТАК ЗА ДАЉИНУ ТРАНСПОРТА МАТЕРИЈАЛА.**Позиција обухвата транспорт вишка материјала, одвоз ископаног материјала и вишка хумуса до предвиђене депоније, рачунајући од тежишта до тежишта маса и његово грубо планирање, као и све врсте послова неопходних за постизање стабилности и уклапања у околину.Количина према доказници количина.Обрачун и плаћање по m^3 одвезеног материјала.				
	превоз од 0- 5km	m^3	400,277.00	103.00	41,228,531.00
	превоз од 5 - 10km	m^3	0.00	139.00	0.00
	превоз од 10 - 15km	m^3	0.00	175.00	0.00
	превоз од 15 - 20km	m^3	0.00	211.00	0.00
2/2.02.07	**НАБАВКА И ТРАНСПОРТ НЕКОХЕРЕНТНОГ МАТЕРИЈАЛА ЗА ИЗРАДУ НАСИПА ПРУГЕ.** Позиција обухвата набавку песковитог шљунка, утовар материјала за израду насипа у железничке вагоне и превоз из станице Нови Сад до станице Врбас и планирање истовареног материјала на привременој депонији и њено уређење према пројекту или захтеву Надзорног органа, уз све врсте послова неопходних за постизање стабилности и уклапања у околину. Количина према доказници количина. Обрачун и плаћање по m^3 материјала.		0.00	1,500.00	0.00

Бр.	Опис радова	Јед. мере	Количина	Јединична цена (дин)	Цена (дин)
			А	Б	АхБ
2/2.02.08	**УТОВАР И ПРЕВОЗ НЕКОХЕРЕНТНОГ МАТЕРИЈАЛА СА ПРИВРЕМЕНЕ ДЕПОНИЈЕ НА ТРАСУ.** Позиција обухвата транспорт утовареног некохерентног материјала са истоваром на транспортним дужинама. Обрачун и плаћање по m^3 превезеног материјала.				
	превоз од 0 - 5000m	m^3	0.00	112.00	0.00
	превоз од 5000m - 10000m	m^3	0.00	148.00	0.00
	превоз од 10000m - 15000m	m^3	0.00	184.00	0.00
	превоз од 15000m - 20000m	m^3	0.00	220.00	0.00
2/2.02.09	**НАБАВКА И ТРАНСПОРТ КОХЕРЕНТНОГ МАТЕРИЈАЛА ЗА ИЗРАДУ НАСИПА ПРУГЕ.**Позиција обухвата ископ и транспорт кохерентног материјала из позајмишта (изворишта) материјала предвиђених пројектом на привремену депонију, транспортне дужине до 500m и њено уређење према пројекту или захтеву Надзорног органа, уз све врсте послова неопходних за постизање стабилности и уклапања у околину.Количина према доказници количина.Обрачун и плаћање по m^3 ископа у збијеном стању, у насипу.	.	203,950.00	1,350.00	275,332,500.00
2/2.02.10	**УТОВАР И ПРЕВОЗ КОХЕРЕНТНОГ МАТЕРИЈАЛА ИЗ ИЗВОРИШТА МАТЕРИЈАЛА.** Позиција обухвата транспорт утовареног кохерентног материјала са истоваром у насип на транспортним дужинама. Обрачун и плаћање по m^3 превезеног материјала.				
	превоз од 0 - 5000m	m^3	203,950.00	112.00	22,842,400.00
	превоз од 5000m - 10000m	m^3	0.00	148.00	0.00
	превоз од 10000m - 15000m	m^3	0.00	184.00	0.00
	превоз од 15000m - 20000m	m^3	0.00	220.00	0.00
2/2.02.11	**МЕХАНИЧКО НАБИЈАЊЕ ТЕМЕЉНОГ ТЛА.** Позиција обухвата механичко набијање темељног тла према важећим прописима, Техничким условима, и наређењу Надзорног органа са одговарајућим степеном збијености, модула деформације на врху слоја. Количина према доказници количина. Обрачун и плаћање по m^2 набијеног темељног тла.	m^2	231,712.00	405.00	93,843,360.00

Бр.	Опис радова	Јед. мере	Количина	Јединична цена (дин)	Цена (дин)
			А	Б	АхБ
2/2.02.12	**ИЗРАДА НАСИПА ПРУГЕ.** Позиција обухвата израду насипа пруге у слојевима дебљине 30-50cm са разастирањем, набијањем, евентуалним влажењем или сушењем, са грубим и финим планирањем материјала у свему према Техничким условима. Слојеви насипа уграђеног материјала треба да остваре модул деформације Ev2=45MN/m^2. Количина према доказници количина. Обрачун и плаћање по m^3 материјала уграђеног у насип.	m^3	203,950.00	1,188.00	242,292,600.00
2/2.02.13-1	**НАБАВКА И УГРАДЊА ГЕОТЕКСТИЛА.**Позиција обухвата набавку и постављање геотекстила у свему према Пројекту и Техничким условима.Обрачун и плаћање по m^2 уграђеног геотекстила.	m^2	197,570.00	120.00	23,708,400.00
2/2.02.13-2	**НАБАВКА И УГРАДЊА ГЕОМРЕЖЕ.** Позиција обухвата набавку и постављање геомреже у свему према Пројекту и Техничким условима. Обрачун и плаћање по m^2 уграђене геомреже.	m^2	197,570.00	294.00	58,085,580.00
2/2.02.14	**НАБАВКА И УГРАДЊА ГЕОМЕМБРАНЕ.** Позиција обухвата набавку и постављање геомембране у свему према Пројекту и Техничким условима. Обрачун и плаћање по m^2 уграђеног геомембране.	m^2	0.00	378.00	0.00

Бр.	Опис радова	Јед. мере	Количина	Јединична цена (дин)	Цена (дин)
			А	Б	АхБ
2/2.02.14-1	**УГРАДЊА ГЕОМАТА** Цена обухвата набавку, сечење и уградњу геомата преко изведених косина. Геомат има за циљ да спречи ерозију лица косине. Како би се остварила боља прионљивост геомата по косини потребно је вршити локално причвршћавање за подлогу путем поцинкованих "П" клинова, израђених од РА Ø8-10mm, дужине мин. 50 cm, један клин се уграђује на површини од 2.0m2. Будући да се геомат поставља на косинама нагиба 1:1 -1:1.75, спајање се врши на начин да се роле преклапају мин 20 cm и преклоп учвршћује за подлогу клиновима "П" профила на сваких 1.0m по косини. Уградња се врши у свему према детаљу из пројекта. Обрачун радова се врши по m2 заштићене косине геоматом, у цену су урачунати и клинови.	m^2	22,857.00	522.00	11,931,354.00
2/2.02.15	**ДОДАТАК ЗА ПРЕВОЗ СЛОЈА ОЈАЧАЊА НАСИПА - ЗАМЕНЕ ТЛА ВАГОНИМА ДО СТАНИЦЕ**Позиција обухвата утовар некохерентног материјала за израду слоја ојачања насипа-замене тла у железничке вагоне и превоз из станице Нови Сад до станица:-Кисач-Степановићево-Змајево-Врбас-Ловћенац-Мали Иђош-Бачка Топола-Жедници истовар на депонију.Обрачун се врши по m^3 материјала, мерено у вагону пре истовара:				
	-за транспортну даљину км 14	m^3	0.00	184.00	0.00
	-за транспортну даљину км 21	m^3	0.00	184.00	0.00
	-за транспортну даљину км 25	m^3	0.00	184.00	0.00
	-за транспортну даљину км 37	m^3	0.00	184.00	0.00
	-за транспортну даљину км 52	m^3	94,114.00	184.00	17,316,976.00
	-за транспортну даљину км 67	m^3	0.00	184.00	0.00
	-за транспортну даљину км 80	m^3	0.00	184.00	0.00

Бр.	Опис радова	Јед. мере	Количина	Јединична цена (дин)	Цена (дин)
			А	Б	АхБ
2/2.02.16	**ИЗРАДА СЛОЈА ОЈАЧАЊА ТЛА НАСИПА - ЗАМЕНА ТЛА** Позиција обухвата набавку, транспорт камионима од места истовара до предметне деонице транспортне даљине до 5км, депоновање и уграђивање слоја ојачања тла насипа -замене тла дебљине 50cm, одговарајућег гранулометријског састава и збијености, у свему према Техничким условима, важећим прописима и наређењу Надзорног органа. Количина према доказници количина. Обрачун и плаћање по m^3 уграђеног слоја.	m^3	94,114.00	1,600.00	150,582,400.00
2/2.02.17	**ИЗРАДА ПОСТЕЉИЦЕ.** Позиција обухвата планирање и ваљање постељице пруге на пројектованим котама и попречним нагибима ради ефикасног одводњавања, према важећим прописима и Техничким условима о контроли квалитета израде завршног слоја земљаних радова. Количина према доказници количина. Обрачун и плаћање по m^2 планиране и ваљане постељице пруге.	m^2	179,036.00	405.00	72,509,580.00
2/2.02.18	**ДОДАТАК ЗА ПРЕВОЗ МАТЕРИЈАЛА ЗА ИЗРАДУ ПРЕЛАЗНОГ СЛОЈА ВАГОНИМА ДО СТАНИЦЕ**Позиција обухвата утовар некохерентног материјала за израду прелазног слоја у железничке вагоне и превоз из станице Нови Сад до станица:-Кисач-Степановићево-Змајево-Врбас-Ловћенац-Мали Иђош-Бачка Топола-Жедници истовар на депонију.Обрачун се врши по m^3 материјала, мерено у вагону пре истовара:				
	-за транспортну даљину км 14	m^3	0.00	184.00	0.00
	-за транспортну даљину км 21	m^3	0.00	184.00	0.00
	-за транспортну даљину км 25	m^3	0.00	184.00	0.00
	-за транспортну даљину км 37	m^3	0.00	184.00	0.00

Бр.	Опис радова	Јед. мере	Количина	Јединична цена (дин)	Цена (дин)
			А	Б	АхБ
	-за транспортну даљину км 52	m^3	70,429.00	184.00	12,958,936.00
	-за транспортну даљину км 67	m^3	0.00	184.00	0.00
	-за транспортну даљину км 80	m^3	0.00	184.00	0.00
2/2.02.19	**ИЗРАДА ПРЕЛАЗНОГ СЛОЈА.** Позиција обухвата набавку, транспорт камионима од места истовара до предметне деонице транспортне даљине до 5км и уграђивање прелазног слоја дебљине 40cm, одговарајућег гранулометријског састава и збијености, у свему према Техничким условима, важећим прописима и наређењу Надзорног органа. Количина према доказници количина. Обрачун и плаћање по m3 уграђеног прелазног слоја.	m^3	70,429.00	2,520.00	177,481,080.00
2/2.02.20	**ДОДАТАК ЗА ПРЕВОЗ МАТЕРИЈАЛА ЗА ИЗРАДУ ЗАШТИТНОГ СЛОЈА ВАГОНИМА ДО СТАНИЦЕ**Позиција обухвата утовар некохерентног материјала за израду заштитног слоја у железничке вагоне и превоз из станице Нови Сад до станица:-Кисач-Степановићево-Змајево-Врбас-Ловћенац-Мали Иђош-Бачка Топола-Жедници истовар на депонију.Обрачун се врши по m^3 материјала, мерено у вагону пре истовара:				
	-за транспортну даљину км 14	m^3	0.00	184.00	0.00
	-за транспортну даљину км 21	m^3	0.00	184.00	0.00
	-за транспортну даљину км 25	m^3	0.00	184.00	0.00
	-за транспортну даљину км 37	m^3	0.00	184.00	0.00
	-за транспортну даљину км 52	m^3	47,306.00	184.00	8,704,304.00
	-за транспортну даљину км 67	m^3	0.00	184.00	0.00
	-за транспортну даљину км 80	m^3	0.00	184.00	0.00

Бр.	Опис радова	Јед. мере	Количина	Јединична цена (дин)	Цена (дин)
			А	Б	АхБ
2/2.02.21	**ИЗРАДА ЗАШТИТНОГ СЛОЈА.** Позиција обухвата набавку, транспорт камионима од места истовара до предметне деонице транспортне даљине до 5км, депоновање и уграђивање заштитног слоја дебљина 30cm, одговарајућег гранулометријског састава и збијености, у свему према Техничким условима, важећим прописима и наређењу Надзорног органа. Количина према доказници количина. Обрачун и плаћање по m3 уграђеног заштитног слоја.	m^3	47,306.00	3,780.00	178,816,680.00
2/2.02.22	**ХУМУЗИРАЊЕ КОСИНА.** Позиција обухвата хумузирање косина насипа и усека са засејавањем травом у свему према Техничким условима, важећим прописима и наређењу Надзорног органа. Количина према доказници количина. Обрачун и плаћање по m² хумузиране површине.	m^2	184,193.00	72.00	13,261,896.00
	УКУПНО ЗЕМЉАНИ РАДОВИ:				**1,694,951,600.00**

2/2.03.00	**ОДВОДЊАВАЊЕ**				
2/2.03.01	**ЧИШЋЕЊЕ ПОСТОЈЕЋИХ БЕТОНСКИХ И ЗЕМЉАНИХ КАНАЛА, РЕВИЗИОНИХ ОКАНА, ПРОПУСТА .** Позиција обухвата чишћење постојећих канала укључујући и чишћење ревизионих окана, бунара и пропуста од туцаника и муља, са утоваром, транспортом на даљину до 3 km, истоваром и планирањем на депонији. Обрачун по m' очишћених канала.	m	0.00	81.00	0.00
2/2.03.01-1	**ИЗРАДА ОБЛОЖЕНИХ БЕТОНСКИХ КАНАЛА.** Позиција обухвата израду обложених бетонских канала у свему према детаљима у Пројекту, Техничким условима или по одредбама Надзорног органа. Канал се може изводити од монтажних бетонских елемената, положених на слоју песка d= 12cm и фуговањем спојница цементним малтером, или бетонирањем на лицу места С 16/20. Количина према доказници количина. Обрачун и плаћање по m'	m	14,011.00	2,376.00	33,290,136.00

Бр.	Опис радова	Јед. мере	Количина	Јединична цена (дин)	Цена (дин)
			А	Б	АхБ
	комплетно израђеног обложеног канала.				
2/2.03.02	**ИЗРАДА БЕТОНСКИХ КАНАЛА.** Рад обухвата набавку и полагање типских бетонских канала према детаљима и димензијама из пројекта, од бетона C25 /30 на подлози од бетона C12/15 дебљине 10cm. Количина према доказници количина. Обрачун и плаћање по m' уграђеног канала.	m	40.00	1,440.00	57,600.00
2/2.03.03	**ИЗРАДА ОЈАЧАНИХ БЕТОНСКИХ КАНАЛА.** Рад обухвата набавку и полагање ојачаних бетонских канала према детаљима и димензијама из пројекта, од бетона C25 /30 на подлози од бетона C12/15 дебљине 20cm. Количина према доказници количина. Обрачун и плаћање по m^3 уграђеног канала.	m^3	0.00	26,550.00	0.00
2/2.03.04	**ИСКОП РОВА ЗА ДРЕНАЖЕ И ОДВОДНЕ ЦЕВИ.** Позиција обухвата ископ рова за дренаже и одводне цеви као и ревизиона окна, у материјалу III категорије, до 2m дубине са правилним одсецањем страна и дна рова у свему према котама из Пројекта. Позиција обухвата и утовар и транспорт ископаног материјала до 3km на депонију са планирањем исте. Количина према доказници количина. Обрачун и плаћање по m^3 ископаног материјала.	m^3	255.00	540.00	137,700.00
2/2.03.05	**ИЗРАДА БЕТОНСКЕ ПОДЛОГЕ.**Позиција обухвата израду бетонске подлоге за ревизиона окна од бетона C15/20 дебљине 20cm, према детаљу из Пројекта.Количина према доказници количина.Обрачун и плаћање по m^3 уграђеног бетона.	m^3	3.50	6,480.00	22,680.00

Бр.	Опис радова	Јед. мере	Количина	Јединична цена (дин)	Цена (дин)
			А	Б	АхБ
2/2.03.06	**НАБАВКА, ТРАНСПОРТ И ИЗРАДА ДОЊЕГ ДЕЛА РЕВИЗИОНИХ ОКАНА.** Доњи део ревизионог окна се ради од монтажних цеви Ø1000 са фалцом. Позицијом је предвиђена монтажа цеви на припремљену бетонску подлогу, као и уградња пењалица, у свему према детаљу из Пројекта. Количина према доказници количина. Обрачун и плаћање по m' монтиране цеви.	m	22.00	6,300.00	138,600.00
2/2.03.07	**ИЗРАДА ГОРЊЕГ ДЕЛА РЕВИЗИОНИХ ОКАНА.** Горњи део ревизионог окна ради се од готових префабрикованих конусних завршетака. Количина према доказници количина. Обрачун и плаћање по комаду набављеног, транспортованог и монтираног елемента.	ком	11.00	6,030.00	66,330.00
2/2.03.08	**НАБАВКА, ТРАНСПОРТ И МОНТАЖА МЕТАЛНИХ ПОКЛОПАЦА.** Позиција обухвата набавку, транспорт и монтажу металних поклопаца са оквиром за ревизиона окна. Количина према доказници количина. Обрачун и плаћање по комаду монтираног поклопца.	ком	11.00	8,370.00	92,070.00
2/2.03.09	**НАБАВКА, ТРАНСПОРТ И УГРАЂИВАЊЕ НАБИЈЕНОГ БЕТОНА С8/10.** Позиција обухвата набавку, транспорт и уграђивање набијеног бетона С8/10 испод дренажних цеви, као и за заптивање око дренажних цеви према детаљу из пројекта. Количина према доказници количина. Обрачун и плаћање по m³ уграђеног бетона.	m^3	74.00	6,480.00	479,520.00
2/2.03.10	**НАБАВКА И ПОСТАВЉАЊЕ ДРЕНАЖНИХ ЦЕВИ.** Позиција обухвата набавку и постављање дренажних цеви са извођењем везе за улив у ревизиона окна. Дренажне цеви се полажу преко бетонске подлоге дебљине d=10cm. Количина према доказници количина. Обрачун и плаћање по m' положене цеви.				
	дренажне цеви Ø150	m	586.00	1,890.00	1,107,540.00
	дренажне цеви Ø200	m	155.00	2,340.00	362,700.00

Бр.	Опис радова	Јед. мере	Количина	Јединична цена (дин)	Цена (дин)
			А	Б	АхБ
2/2.03.11	**НАБАВКА И ПОСТАВЉАЊЕ ГЕОТЕКСТИЛА.**Позиција обухвата набавку и постављање геотекстила (тип 300 g/m^2) у дренажни ров у свему према детаљу из пројекта. Просечна развијена ширина геотекстила у дренажном рову износи ≈2.50m.Количина према доказници количина.Обрачун и плаћање по m^2 уграђеног геотекстила.	m^2	1,853.00	166.00	307,598.00
2/2.03.12	**НАБАВКА, ТРАНСПОРТ И УГРАДЊА ФИЛТЕРСКОГ СЛОЈА.** Позиција обухвата набавку, спољни транспорт и уградњу филтерског слоја преко положених дренажних цеви филтерским материјалом одговарајућег гранулометријског састава. Просечна количина филтерског слоја по једној дренажи износи ≈0.25m2. Количина према доказници количина. Обрачун и плаћање по m³ уграђеног материјала.	m^3	186.00	1,980.00	368,280.00
2/2.03.13	**НАБАВКА И ПОСТАВЉАЊЕ ОДВОДНИХ ЦЕВИ Ø250.** Позиција обухвата набавку и постављање одводних цеви у песку са слојевима песка дебљине d=10cm изнад и испод цеви. Количина према доказници количина. Обрачун и плаћање по m' положених цеви.	m	32.00	1,084.00	34,688.00
2/2.03.14	**НАБАВКА, ТРАНСПОРТ И УГРАДЊА СЛОЈА ПЕСКА.** Позиција обухвата набавку, транспорт и уградњу слоја песка испод, изнад и око одводних цеви d=10cm. Количина према доказници количина. Обрачун и плаћање по m³ уграђеног материјала.	m^3	8.00	1,170.00	9,360.00
2/2.03.15	**ЗАТРПАВАЊЕ РОВОВА ОДВОДНИХ ЦЕВИ.** Позиција обухвата затрпавање ровова одводних цеви материјалом из ископа ровова за дренаже и канализацију. Количина према доказници количина. Обрачун и плаћање по m³ затрпаног рова.	m^3	16.00	261.00	4,176.00

Бр.	Опис радова	Јед. мере	Количина	Јединична цена (дин)	Цена (дин)
			А	Б	АхБ
2/2.03.16	**ИЗЛИВНА ГРАЂЕВИНА ОДВОДНИХ ЦЕВИ.** Позиција обухвата израду изливне грађевине на крајевима одводне цеви, у свему према Пројекту и упутствима Надзорног органа. Позицијом је обухваћена и набавка и постављање жабљих поклопаца на крајевима изливних цеви. Обрачун и плаћање по комаду комплетно урађене изливне грађевине.	ком	3.00	16,200.00	48,600.00
2/2.03.17	**ИЗРАДА ЦЕВАСТИХ ПРОПУСТА.**Позиција обухвата уграђивање готових цеви за пропусте са набавком и допремом свог потребног материјала, израдом подлоге од бетона C12/15 , у свему према пројекту и техничким условима. Обрачун по m' уграђених цеви.	ком	0.00	16,200.00	0.00

	УКУПНО ОДВОДЊАВАЊЕ:	**36,527,578.00**

2/2.04.00	**ГОРЊИ СТРОЈ - НАБАВКА МАТЕРИЈАЛА**				
2/2.04.01-1	**ШИНА ТИПА 60Е1.** Позиција обухвата набавку и испоруку на градилиште шина типа 60Е1, квалитета R260 према EN13674 - 1 , минималне дужине L=50m. Обрачун и плаћање по тони испоручених шина.	t	2,901.58	125,000.00	362,697,500.00
2/2.04.01-2	**ШИНА ТИПА 49Е1.** Позиција обухвата набавку и испоруку на градилиште шина типа 49Е1, квалитета R260 према EN13674 - 1 , минималне дужине L=50m. Обрачун и плаћање по тони испоручених шина.	t	0.00	105,000.00	0.00
2/2.04.01-3	**ПРЕЛАЗНЕ ШИНЕ 49Е1/60Е1.** Позиција обухвата набавку и испоруку на градилиште прелазних шина 49Е1/60Е1. Обрачун и плаћање по тони испоручених шина.	t	0.00	112,000.00	0.00

Бр.	Опис радова	Јед. мере	Количина	Јединична цена (дин)	Цена (дин)
			А	Б	АхБ
2/2.04.02-1	**БЕТОНСКИ ПРАГОВИ ДУЖИНЕ 2.60m.** Позиција обухвата набавку и испоруку на градилиште бетонских прагова дужине 2.60m у складу са SRPS EN 13230, за уградњу у колосек са шином типа 60E1 и системом шинског причвршћења према SRPS EN 13481-2. Обрачун и плаћање по комаду испоручених прагова.	ком	40,160.00	5,050.00	202,808,000.00
2/2.04.02-2	**БЕТОНСКИ ПРАГОВИ НА МОСТОВИМА, ДУЖИНЕ 2.60m.** Позиција обухвата набавку и испоруку на градилиште равних бетонских прагова дужине 2.60m за уградњу у колосек на мостовима са возном и сигурносном шином типа 60E1 и системом шинског причвршћења према SRPS EN 13481-2. Обрачун и плаћање по комаду испоручених прагова.	ком	0.00	5,200.00	0.00
2/2.04.02-3	**БЕТОНСКИ ПРАГОВИ ДУЖИНЕ 2.40m.** Позиција обухвата набавку и испоруку на градилиште бетонских прагова дужине 2.40m у складу са SRPS EN 13230 за уградњу у колосек са шином типа 49E1 и системом шинског причвршћења према SRPS EN 13481-2. Обрачун и плаћање по комаду испоручених прагова.	ком	0.00	4,500.00	0.00
2/2.04.03-1	**СИСТЕМ ШИНСКОГ ПРИЧВРШЋЕЊА ЗА КОЛОСЕЧНЕ БЕТОНСКЕ ПРАГОВЕ И ШИНУ 60E1.**Позиција обухвата набавку и испоруку на градилиште система шинског причвршћења за колосечне бетонске прагове и шину 60E1, у складу са SRPS EN 13481-2-2013.Обрачун и плаћање по прагу (сету).	сет	40,160.00	2,300.00	92,368,000.00
2/2.04.03-2	**СИСТЕМ ШИНСКОГ ПРИЧВРШЋЕЊА ЗА КОЛОСЕЧНЕ БЕТОНСКЕ ПРАГОВЕ И ШИНУ 49E1.** Позиција обухвата набавку и испоруку на градилиште система шинског причвршћења за колосечне бетонске прагове и шину 49E1 у складу са SRPS EN 13481-2-2013. Обрачун и плаћање по прагу (сету).	сет	0.00	1,450.00	0.00

Бр.	Опис радова	Јед. мере	Количина	Јединична цена (дин)	Цена (дин)
			А	Б	АхБ
2/2.04.03-3	**СИСТЕМ ШИНСКОГ ПРИЧВРШЋЕЊА ЗА ВОЗНУ И СИГУРНОСНУ ШИНУ ЗА БЕТОНСКЕ ПРАГОВЕ И ШИНУ 60Е1.** Позиција обухвата набавку и испоруку на градилиште причврсног прибора за возну и сигурносну шину типа 60Е1 за бетонске прагове у складу са SRPS EN 13481. Обрачун и плаћање по сету испорученог прибора. испорученог прибора.	сет	0.00	2,300.00	0.00
2/2.04.04	**КОМПЛЕТНЕ СКРЕТНИЦЕ НА БЕТОНСКИМ ПРАГОВИМА.** Позиција обухвата набавку и испоруку на градилиште комплетних скретница заједно са бетонским праговима и системом шинског причвршћења, са пуном стандардном опремом у складу са SRPS EN 13481-7-2013. Обрачун и плаћање по комаду скретнице.				
	- тип 60Е1-1200-1:18.5	ком	0.00	29,500,000.00	0.00
	- тип 60Е1-760-1:14	ком	0.00	26,300,000.00	0.00
	- тип 60Е1-300-6º	ком	0.00	11,804,000.00	0.00
	- тип 49Е1-300-6º	ком	0.00	9,440,000.00	0.00
	- тип 60Е1-200-6º	ком	0.00	10,165,000.00	0.00
	- тип 60Е1-215-6º-diamond crossing	ком	0.00	25,410,000.00	0.00
	- тип 49Е1-200-6º	ком	0.00	8,525,000.00	0.00
	- тип 60Е1-200-7,50	ком	0.00	10,200,000.00	0.00
2/2.04.05	**ТУЦАНИК КАТЕГОРИЈЕ I** Позиција обухвата набавку транспорт и уградњу туцаника у Фад вагонима гранулације према упуству за пријем и испоруку туцаника за застор пруга на ЖС, у складу са SRPS EN 13450 . Обрачун и плаћање се врши по m^3 за збијени и у колосек уграђен туцаник .	m^3	56,556.00	4,200.00	237,535,200.00
2/2.04.06-1	**КОМПЛЕТ ЗА АТ ЗАВАРИВАЊЕ КОЛОСЕКА ОД ШИНА 60Е1 У ДТШ.**Позиција обухвата набавку и испоруку на градилиште комплета за АТ заваривање колосека.Обрачун и плаћање по испорученом АТ комплету.	ком	163.00	6,000.00	978,000.00

Бр.	Опис радова	Јед. мере	Количина	Јединична цена (дин)	Цена (дин)
			А	Б	АхБ
2/2.04.06-2	**КОМПЛЕТ ЗА АТ ЗАВАРИВАЊЕ КОЛОСЕКА ОД ШИНА 49Е1 У ДТШ.** Позиција обухвата набавку и испоруку на градилиште комплета за АТ заваривање колосека. Обрачун и плаћање по испорученом АТ комплету.	ком	0.00	5,000.00	0.00
2/2.04.07	**СПРАВЕ ПРОТИВ ПОДУЖНОГ ПОМЕРАЊА ШИНА.** Позиција обухвата набавку и испоруку на градилиште справа против подужног померања шина. Обрачун и плаћање по комаду испоручене справе.				
	за шину 49Е1	ком	0.00	1,400.00	0.00
	за шину 60Е1	ком	296.00	1,700.00	503,200.00
2/2.04.08	**СПРАВЕ ПРОТИВ БОЧНОГ ПОМЕРАЊА КОЛОСЕКА.** Позиција обухвата набавку и испоруку на градилиште справа против бочног померања колосека. Обрачун и плаћање по комаду испоручених справа.				
	за бетонске прагове	ком	0.00	2,700.00	0.00
	за дрвене прагове	ком	0.00	2,500.00	0.00
2/2.04.09	**ЕЛАСТИЧНИ ГРУДОБРАН.** Позиција обухвата набавку и транспорт еластичног грудобрана. Обрачун и плаћање по комаду испорученог еластичног грудобрана.	ком	0.00	254,000.00	0.00

	УКУПНО ГОРЊИ СТРОЈ - НАБАВКА МАТЕРИЈАЛА:	**896,889,900.00**

2/2.05.00	**ГОРЊИ СТРОЈ - МАНИПУЛАЦИЈА СА МАТЕРИЈАЛОМ**				
2/2.05.01	**ИСТОВАР ШИНА.** Позиција обухвата истовар из вагона шина и њихов локални транспорт до места монтаже колосека. Обрачун и плаћање по тони истоварених шина.	t	2,901.58	2,700.00	7,834,266.00
2/2.05.02	**ИСТОВАР БЕТОНСКИХ ПРАГОВА.** Позиција обухвата истовар бетонских колосечних и прелазних прагова из вагона са преносом до градилишне депоније и слагањем. Обрачун и плаћање по комаду истоварених прагова.	ком	40,160.00	370.00	14,859,200.00

Бр.	Опис радова	Јед. мере	Количина	Јединична цена (дин)	Цена (дин)
			А	Б	АхБ
2/2.05.03	**ИСТОВАР СИСТЕМА ШИНСКОГ ПРИЧВРШЋЕЊА.**Позиција обухвата истовар система шинског причвршћења из вагона са преносом и слагањем у градилишно складиште.Обрачун и плаћање по тони истовареног прибора	t	301.20	2,900.00	873,480.00
2/2.05.04	**ИСТОВАР СКРЕТНИЦА.** Позиција обухвата истовар скретница заједно са бетонским праговима и системом шинског причвршћења, из вагона са преносом и слагањем у градилишно складиште. Обрачун и плаћање по комаду истоварене скретнице.				
	- тип 60E1-1200-1:18.5	ком	0.00	112,000.00	0.00
	- тип 60E1-760-1:14	ком	0.00	94,000.00	0.00
	- тип 60E1-300-60	ком	0.00	72,000.00	0.00
	- тип 49E1-300-60	ком	0.00	66,000.00	0.00
	- тип 60E1-200-60	ком	0.00	60,000.00	0.00
	- тип 60E1-215-6-diamond crossing	ком	0.00	60,000.00	0.00
	- тип 49E1-200-60	ком	0.00	60,000.00	0.00
	- тип 60E1-200-7,50	ком	0.00	60,000.00	0.00
2/2.05.05	**ИСТОВАР СПРАВА ПРОТИВ ПОДУЖНОГ ПОМЕРАЊА ШИНА.** Позиција обухвата истовар справа против подужног померања шина. Обрачун и плаћање по комаду истоварених справа.	ком	296.00	24.00	7,104.00
2/2.05.06	**ИСТОВАР СПРАВА ПРОТИВ БОЧНОГ ПОМЕРАЊА КОЛОСЕКА.** Позиција обухвата истовар справа против бочног померања колосека за бетонске и дрвене прагове. Обрачун и плаћање по комаду истоварених справа.	ком	0.00	36.00	0.00
2/2.05.07	**ИСТОВАР ЕЛАСТИЧНОГ ГРУДОБРАНА.** Позиција обухвата истовар еластичног грудобрана из вагона са преносом и слагањем у градилишно складиште. Обрачун и плаћање по комаду истоварених грудобрана.	ком	0.00	13,100.00	0.00

	УКУПНО ГОРЊИ СТРОЈ - МАНИПУЛАЦИЈА СА МАТЕРИЈАЛОМ:	**23,574,050.00**

2/2.06.00	**ГОРЊИ СТРОЈ - РАДОВИ НА ГОРЊЕМ СТРОЈУ**

Бр.	Опис радова	Јед. мере	Количина	Јединична цена (дин)	Цена (дин)
			А	Б	АхБ
2/2.06.01	**ДЕМОНТАЖА ПОСТОЈЕЋЕГ КОЛОСЕКА.** Позиција обухвата демонтажу постојећег колосека и колосека на девијацијама на трупу пруге са утоваром, превозом до 10km, истоваром, и слагањем по врсти и степену употребљивости. Обрачун и плаћање по km демонтираног колосека.	km	26.57	2,880,000.00	76,521,600.00
2/2.06.02	**ДЕМОНТАЖА ПОСТОЈЕЋИХ СКРЕТНИЦА.**Позиција обухвата демонтажу постојећих скретница са утоваром, превозом до 10km, истоваром, и слагањем по врсти и степену употребљивости.Обрачун и плаћање по комаду демонтираних скретница.	ком	2.00	312,000.00	624,000.00
2/2.06.03-1	**ДЕМОНТАЖА КОНТРА ШИНА НА ПУТНИМ ПРЕЛАЗИМА.** Позиција обухвата демонтажу контра шина на путним прелазима са утоваром, превозом до 10km, истоваром, и слагањем по врсти и степену употребљивости. Обрачун и плаћање по m' демонтиране контра шине.	m	54.60	3,000.00	163,800.00
2/2.06.04-1	**МОНТАЖА И ПОЛАГАЊЕ КОЛОСЕКА НА БЕТОНСКИМ ПРАГОВИМА, МОНТАЖА ШИНСКОГ ПРИЧВРСНОГ СИСТЕМА, ОД ШИНА ТИПА 60Е1.** Позиција обухвата монтажу и полагање колосека на бетонским праговима, монтажу шинског причврсног система од шина типа 60Е1. Обрачун и плаћање по километру монтираног и положеног колосека.	km	24.10	6,105,000.00	147,130,500.00
2/2.06.04-2	**МОНТАЖА И ПОЛАГАЊЕ КОЛОСЕКА НА БЕТОНСКИМ ПРАГОВИМА, МОНТАЖА ШИНСКОГ ПРИЧВРСНОГ СИСТЕМА, ОД ШИНА ТИПА 49Е1.** Позиција обухвата монтажу и полагање колосека на бетонским праговима,монтажу шинског причврсног система од шина типа 49Е1. Обрачун и плаћање по km монтираног колосека.	km	0.00	5,360,000.00	0.00

Бр.	Опис радова	Јед. мере	Количина	Јединична цена (дин)	Цена (дин)
			А	Б	АхБ
2/2.06.05	**МОНТАЖА И ПОЛАГАЊЕ СКРЕТНИЦА НА БЕТОНСКИМ ПРАГОВИМА СА СИСТЕМОМ ШИНСКОГ ПРИЧВРШЋЕЊА.** Позиција обухвата монтажу и полагање скретница на бетонским праговима, монтажу шинског причврсног система. Обрачун и плаћање по комаду монтиране и положене скретнице.				
	- тип 60E1-1200-1:18.5	ком	0.00	2,230,000.00	0.00
	- тип 60E1-760-1:14	ком	0.00	1,800,000.00	0.00
	- тип 60E1-300-60	ком	0.00	1,800,000.00	0.00
	- тип 49E1-300-60	ком	0.00	1,600,000.00	0.00
	- тип 60E1-200-60	ком	0.00	1,600,000.00	0.00
	- тип 60E1-215-6-diamond crossing	ком	0.00	1,600,000.00	0.00
	- тип 49E1-200-60	ком	0.00	1,600,000.00	0.00
	- тип 60E1-200-7,50	ком	0.00	1,600,000.00	0.00
2/2.06.06	**ПОСТАВЉАЊЕ СИГУРНОСНИХ ШИНА.** Позиција обухвата, транспорт, манипулацију и уградњу сигурносних шина, као и свог потребног причврсног прибора за уградњу сигурносне шине.Плаћа се по km обе сигурносне шине.	km	0.00	7,200,000.00	0.00
2/2.06.07-1	**МАШИНСКО РЕГУЛИСАЊЕ И ДИНАМИЧКА СТАБИЛИЗАЦИЈА КОЛОСЕКА НА БЕТОНСКИМ ПРАГОВИМА ОД ШИНА ТИПА 60E1.** Позиција обухвата уграђивање туцаника у колосек,издизање колосека на нивелету са потребним надвишењем и проширењем у кривинама и подбијањем, машинско регулисање колосека по смеру и нивелети на трупу пруге и на мостовима на бетонским праговима, са системом шинског причвршћења од шина типа 60E1 са уређењем засторне призме и одржавањем до примопредаје. Обрачун и плаћање по km дефинитивно регулисаног колосека доведеног у пројектовани положај.	km	24.05	5,200,000.00	125,060,000.00

Бр.	Опис радова	Јед. мере	Количина	Јединична цена (дин)	Цена (дин)
			А	Б	АхБ
2/2.06.07-2	**МАШИНСКО РЕГУЛИСАЊЕ И ДИНАМИЧКА СТАБИЛИЗАЦИЈА КОЛОСЕКА НА БЕТОНСКИМ ПРАГОВИМА ОД ШИНА ТИПА 49Е1.** Позиција обухвата уграђивање туцаника у колосек,издизање колосека на нивелету са потребним надвишењем и проширењем у кривинама и подбијањем, машинско регулисање колосека по смеру и нивелети на трупу пруге и на мостовима на бетонским праговима, са системом шинског причвршћења од шина типа 49Е1 са уређењем засторне призме и одржавањем до примопредаје. Обрачун и плаћање по km дефинитивно регулисаног колосека доведеног у пројектовани положај.	km	0.00	4,300,000.00	0.00
2/2.06.07-3	**МАШИНСКО РЕГУЛИСАЊЕ СКРЕТНИЦА.** Позиција обухвата уграђивање туцаника, подбијање, машинско регулисање по смеру и нивелети и динамичку стабилизацију скретница на бетонским праговима, са уређењем засторне призме и одржавањем до примопредаје. Обрачун и плаћање по комаду регулисане скретнице.				
	- тип 60Е1-1200-1:18.5	ком	0.00	746,000.00	0.00
	- тип 60Е1-760-1:14	ком	0.00	646,000.00	0.00
	- тип 60Е1-300-60	ком	0.00	485,000.00	0.00
	- тип 49Е1-300-60	ком	0.00	470,000.00	0.00
	- тип 60Е1-200-60	ком	0.00	470,000.00	0.00
	- тип 60Е1-215-6-diamond crossing	ком	0.00	470,000.00	0.00
	- тип 49Е1-200-60	ком	0.00	470,000.00	0.00
	- тип 60Е1-200-7,50	ком	0.00	470,000.00	0.00
2/2.06.08-1	**ЗАВАРИВАЊЕ ШИНА ТИПА 60Е1 У ДТШ ЕЛЕКТРООТПОРНИМ ПОСТУПКОМ.** Позиција обухвата заваривање шина у одсеке од 300m електроотпорним поступком, са обрадом и испитивањем завара и прибављањем атеста о квалитету завара, за шину типа 60Е1. Обрачун и плаћање по завару.	завар	803.00	32,500.00	26,097,500.00

Бр.	Опис радова	Јед. мере	Количина	Јединична цена (дин)	Цена (дин)
			А	Б	АхБ
2/2.06.08-2	**ЗАВАРИВАЊЕ ШИНА ТИПА 49Е1 У ДТШ ЕЛЕКТРООТПОРНИМ ПОСТУПКОМ.** Позиција обухвата заваривање шина у одсеке од 300m електроотпорним поступком, са обрадом и испитивањем завара и прибављањем атеста о квалитету завара, за шину типа 49Е1. Обрачун и плаћање по завару.	завар	0.00	27,000.00	0.00
2/2.06.08-3	**ЗАВАРИВАЊЕ ШИНА ТИПА 60Е1 У ДТШ АЛУМИНОТЕРМИТСКИМ ПОСТУПКОМ.** Позиција обухвата заваривање шина у ДТШ алуминотермитским поступком, са набавком свог потребног материјала за израду завара, са обрадом и испитивањем завара и прибављањем атеста о квалитету завара, за шину типа 60Е1. Обрачун и плаћање по завару.	завар	163.00	36,000.00	5,868,000.00
2/2.06.08-4	**ЗАВАРИВАЊЕ ШИНА ТИПА 49Е1 У ДТШ АЛУМИНОТЕРМИТСКИМ ПОСТУПКОМ.** Позиција обухвата заваривање шина у ДТШ алуминотермитским поступком, са набавком свог потребног материјала за израду завара, са обрадом и испитивањем завара и прибављањем атеста о квалитету завара, за шину типа 49Е1. Обрачун и плаћање по завару.	завар	0.00	30,000.00	0.00
2/2.06.08-5	**ЗАВАРИВАЊЕ СКРЕТНИЦА ОД ШИНА ТИПА 60Е1 У ДТШ АЛУМИНОТЕРМИТСКИМ ПОСТУПКОМ.** Позиција обухвата заваривање скретница у ДТШ алуминотермитским поступком, са набавком свог потребног материјала за израду завара, са обрадом и испитивањем завара и прибављањем атеста о квалитету завара. Обрачун и плаћање по завару.	завар	0.00	36,000.00	0.00
2/2.06.08-6	**ЗАВАРИВАЊЕ СКРЕТНИЦА ОД ШИНА ТИПА 49Е1 У ДТШ АЛУМИНОТЕРМИТСКИМ ПОСТУПКОМ.** Позиција обухвата заваривање скретница у ДТШ алуминотермитским поступком, са набавком свог потребног материјала за израду завара, са обрадом и испитивањем завара и прибављањем атеста о квалитету завара.Обрачун и плаћање по завару.	завар	0.00	30,000.00	0.00

Бр.	Опис радова	Јед. мере	Количина	Јединична цена (дин)	Цена (дин)
			А	Б	АхБ
2/2.06.09-1	**ОТПУШТАЊЕ НАПОНА У ШИНАМА 60Е1 СА ЗАВРШНИМ ЗАВАРИВАЊЕМ.** Позиција обухвата отпуштање напона у шинама са завршним заваривањем. Обрачун и плаћање по km колосека.	km	24.10	720,000.00	17,352,000.00
2/2.06.09-2	**ОТПУШТАЊЕ НАПОНА У ШИНАМА 49Е1 СА ЗАВРШНИМ ЗАВАРИВАЊЕМ.** Позиција обухвата отпуштање напона у шинама са завршним заваривањем. Обрачун и плаћање по km колосека.	km	0.00	576,000.00	0.00
2/2.06.09-3	**ОТПУШТАЊЕ НАПОНА У СКРЕТНИЦАМА СА ЗАВРШНИМ ЗАВАРИВАЊЕМ.**Позиција обухвата отпуштање напона у скретницама са завршним заваривањем.Обрачун и плаћање по комаду скретнице.				
	- тип 60Е1-1200-1:18.5	ком	0.00	210,000.00	0.00
	- тип 60Е1-760-1:14	ком	0.00	180,000.00	0.00
	- тип 60Е1-300-60	ком	0.00	156,000.00	0.00
	- тип 49Е1-300-60	ком	0.00	132,000.00	0.00
	- тип 60Е1-200-60	ком	0.00	120,000.00	0.00
	- тип 60Е1-215-6-diamond crossing	ком	0.00	120,000.00	0.00
	- тип 49Е1-200-60	ком	0.00	120,000.00	0.00
	- тип 60Е1-200-7,50	ком	0.00	120,000.00	0.00
2/2.06.10	**БРУШЕЊЕ ШИНА.** Позиција обухвата превентивно брушење шина након полагања нових шина у колосек пре пријема радова. Радове на превентивном (иницијалном) брушењу шина извести у складу са Европским стандардом EN 13231-3. Обрачун и плаћање је по km брушења колосека.	km	24.10	1,220,000.00	29,402,000.00
2/2.06.11	**ПОСТАВЉАЊЕ СПРАВА ПРОТИВ ПОДУЖНОГ ПОМЕРАЊА ШИНА.** Позиција обухвата постављање справа против подужног померања шина. Обрачун и плаћање по комаду постављених справа на местима предвиђеним пројектом.	ком	296.00	650.00	192,400.00
2/2.06.12	**ПОСТАВЉАЊЕ СПРАВА ПРОТИВ БОЧНОГ ПОМЕРАЊА КОЛОСЕКА.** Позиција обухвата постављање справа против бочног померања колосека. Обрачун и плаћање по комаду постављених справа на местима предвиђеним пројектом.	ком	0.00	1,000.00	0.00

Бр.	Опис радова	Јед. мере	Количина	Јединична цена (дин)	Цена (дин)
			А	Б	АхБ
2/2.06.13	**ПОСТАВЉАЊЕ ЕЛАСТИЧНИХ ГРУДОБРАНА.** Позиција обухвата постављање еластичних грудобрана. Обрачун и плаћање по комаду постављених грудобрана	ком	0.00	144,000.00	0.00

	УКУПНО ГОРЊИ СТРОЈ - РАДОВИ НА ГОРЊЕМ СТРОЈУ:	**428,411,800.00**

2/2.07.00	**ГОРЊИ СТРОЈ - ОПРЕМА ПРУГЕ**				
2/2.07.01	**НАБАВКА И ПОСТАВЉАЊЕ ОЗНАКА.** Позиција обухвата набавку и постављање хектометарских, километарских, кривинских и ознака за контролу ДТШ-а. Обрачун и плаћање по комаду постављених ознака.	ком	288.00	11,400.00	3,283,200.00
2/2.07.02	**НАБАВКА И ПОСТАВЉАЊЕ ПАДОКАЗА.** Позиција обухвата набавку и постављање падоказа. Обрачун и плаћање по комаду постављених падоказа.	ком	16.00	17,000.00	272,000.00
2/2.07.03	**НАБАВКА И ПОСТАВЉАЊЕ МЕЂИКА.** Позиција обухвата набавку и постављање међика. Обрачун и плаћање по комаду постављених међика.	ком	0.00	14,400.00	0.00

	УКУПНО ГОРЊИ СТРОЈ - ОПРЕМА ПРУГЕ:	**3,555,200.00**

2/2.08.00	**ОСТАЛИ РАДОВИ**				
2/2.08.01	**ИСКОП ЗА ТЕМЕЉЕ СТУБОВА ОГРАДЕ.** Позиција обухвата ископ за темеље стубова ограде у материјалу III и IV категорије са утоваром и одвозом ископаног материјала. Стубови су распоређени на по 3m. Количина према доказници количина. Обрачун и плаћање по m^3 ископа.	m^3	207.00	342.00	70,794.00

Бр.	Опис радова	Јед. мере	Количина	Јединична цена (дин)	Цена (дин)
			А	Б	АхБ
2/2.08.02	**ИЗРАДА ТЕМЕЉА СТУБОВА С16/20.** Позиција обухвата справљање и уградња бетона по правилнику за бетон и армирани бетон. Јединичном ценом обухватити сав материјал, средства за рад, оплату, радну снагу и остало потребно за завршетак посла. Количина према доказници количина. Обрачун и плаћање по m³ уграђеног бетона.	m^3	207.00	6,480.00	1,341,360.00
2/2.08.03	**НАБАВКА, ИЗРАДА И УГРАДЊА ОГРАДЕ.** Позиција обухвата набавку, израду и уградњу ограде у свему према ситуацији и детаљима према пројекту. Количина према доказници количина. Обрачун и плаћање по m' изведене ограде.	m	25,782.00	756.00	19,491,192.00
2/2.08.04	**ИЗРАДА СЕРВИСНОГ ПУТА.**Позиција обухвата израду сервисног пута ширине 3м од квалитетног материјала из ископа пруге.Обрачун и плаћање по m^2.	m^2	62,215.00	450.00	27,996,750.00

УКУПНО ОСТАЛИ РАДОВИ:	**48,900,096.00**

ЗБИРНА РЕКАПИТУЛАЦИЈА

2/2.01.00	ПРИПРЕМНИ РАДОВИ	11,444,747
2/2.02.00	ЗЕМЉАНИ РАДОВИ	1,694,951,600.00
2/2.03.00	ОДВОДЊАВАЊЕ	36,527,578.00
2/2.04.00	ГОРЊИ СТРОЈ - НАБАВКА МАТЕРИЈАЛА	896,889,900.00
2/2.05.00	ГОРЊИ СТРОЈ - МАНИПУЛАЦИЈА СА МАТЕРИЈАЛОМ	23,574,050.00
2/2.06.00	ГОРЊИ СТРОЈ - РАДОВИ НА ГОРЊЕМ СТРОЈУ	428,411,800.00
2/2.07.00	ГОРЊИ СТРОЈ - ОПРЕМА ПРУГЕ	3,555,200.00
2/2.08.00	ОСТАЛИ РАДОВИ	48,900,096.00

УКУПНО (дин): **3,144,254,971**

Одговорни пројектант

Јелена Гавран

Јелена Гавран, дипл.грађ.инж.

2/2.4.3.1.7 ГРАФИЧКА ДОКУМЕНТАЦИЈА

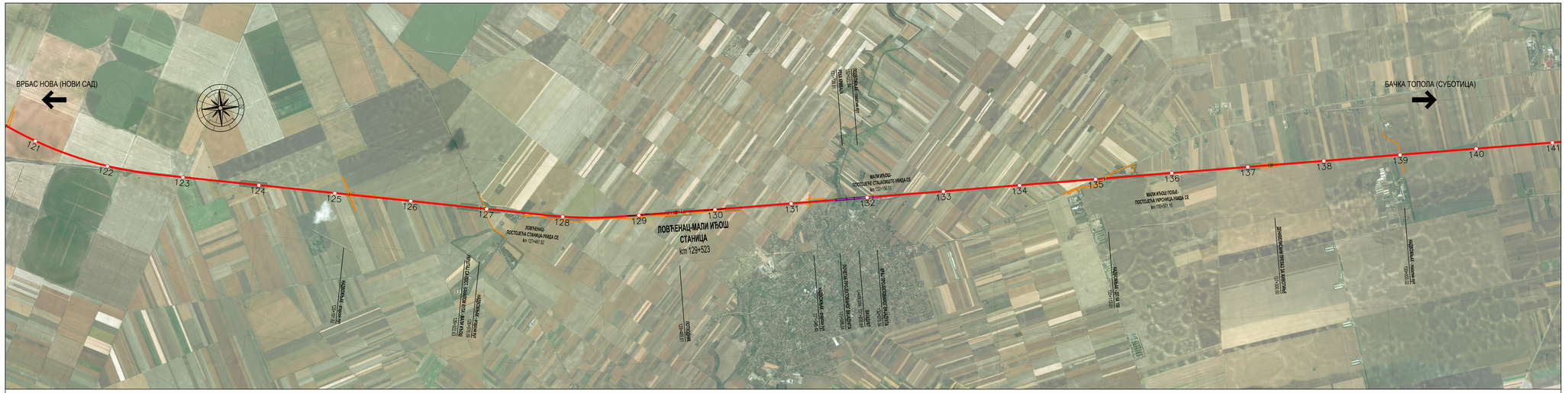

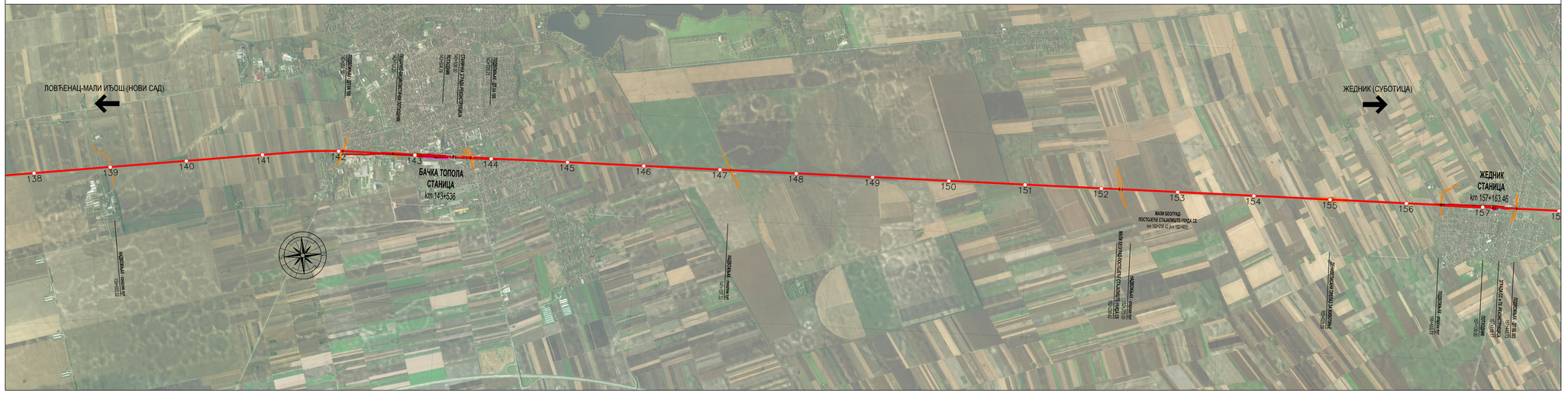

03		
02		
01		
Број	Датум	Опис

Ревизиони блок:

САОБРАЋАЈНИ ИНСТИТУТ ЦИП, д.о.о.

Немањина 6; 11000 Београд; Србија
Тел: 011/3618-134; Факс: 011/3618-324; web site: www.sicip.co.rs

Организациона јединица: САОБРАЋАЈНИЦЕ

Одговорни пројектант:
Јелена Гавран, дипл. грађ. инж.
лиценца број: 430И0108919

Сарадници:

Инвеститор пројекта:
" ИНФРАСТРУКТУРА ЖЕЛЕЗНИЦЕ СРБИЈЕ " А.Д.
Немањина 6/IV, Београд

Joint Venture of:
China Railway International Corporation Ltd. (CRIC)
No.12 Fuxing Road Haidian District Beijing
P.R.China, 100844
China Communication Construction Company Ltd. (CCCC)
No.85 Deshengwai Street Xicheng District,Beijing
P.R.China, 100088

Објекат:
ПРУГА БЕОГРАД - СУБОТИЦА - ДРЖАВНА ГРАНИЦА (КЕЛЕБИЈА)
ДЕОНИЦА НОВИ САД - СУБОТИЦА - ДРЖАВНА ГРАНИЦА (КЕЛЕБИЈА)

Део пројекта:
ПРОЈЕКАТ ТРАСЕ ПРУГЕ И СТАНИЦА - ДОЊИ И ГОРЊИ СТРОЈ

22.4.3.1 ПРОЈЕКАТ ТРАСЕ ПРУГЕ И СТАНИЦА - ДОЊИ И ГОРЊИ СТРОЈ - ОТВОРЕНА ПРУГА ЛОВЋЕНАЦ-МАЛИ ИЂОШ - БАЧКА ТОПОЛА

Унутрашња контрола:
Милан Јелкић, дипл. грађ. инж.

Главни пројектант:
др Љиљана Милић Марковић, дипл. грађ. инж.

Руководилац организационе јединице:
мр Новица Стевановић, дипл. грађ. инж.

Цртеж: **ПРЕГЛЕДНА СИТУАЦИЈА**

Размера: **1:25000**

Врста тех. док.:	Датум:	Цртеж бр.
ПГД	**04.2021.**	2020-250-САО-22.4.3.1.7.1.0

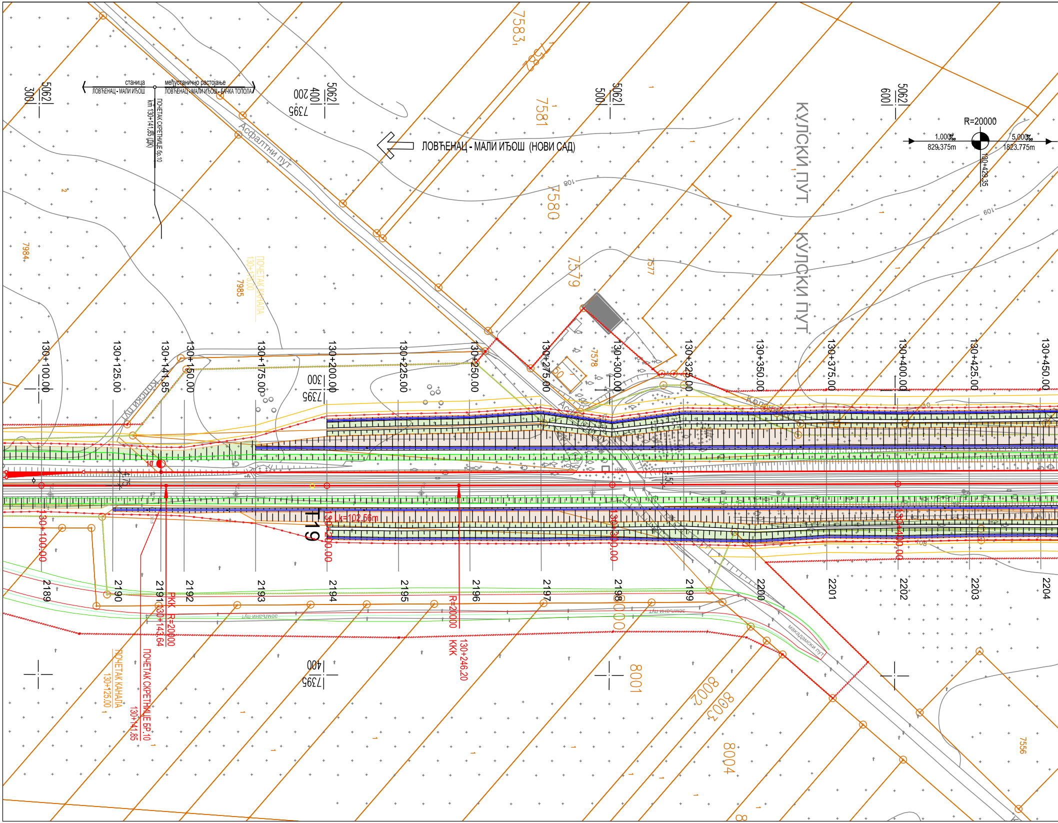
станица
ЛОВЋЕНАЦ - МАЛИ ИЂОШ
међустанично растојање
ЛОВЋЕНАЦ - МАЛИ ИЂОШ - БАЧКА ТОПОЛА
ПОЧЕТАК СКРЕТНИЦЕ бр.10
km 130+141.85 (ДК)
ЛОВЋЕНАЦ - МАЛИ ИЂОШ (НОВИ САД)
Асфалтни пут
КУЛСКИ ПУТ
КУЛСКИ ПУТ
R=20000
1.000‰
829.375m
5.000‰
1823.775m
130+429.35
5062
300
5062
400
200
7395
5062
500
5062
600
7583
7582
7581
7580
7579
7578
7577
7984
7985
ПОЧЕТАК КАНАЛА
130+150.00
108
109
130+100.00
130+125.00
130+141.85
130+150.00
130+175.00
130+200.00
130+225.00
130+250.00
130+275.00
130+300.00
130+325.00
130+350.00
130+375.00
130+400.00
130+425.00
130+450.00
300
7395
Котски пут
T19
Lk=102.56m
130+100.00
130+200.00
130+300.00
130+400.00
2189
2190
2191
2192
2193
2194
2195
2196
2197
2198
2199
2200
2201
2202
2203
2204
PKK R=20000
130+143.64
R=20000
KKK
130+246.20
земљани пут
земљани пут
макадамски пут
ПОЧЕТАК КАНАЛА
130+125.00
ПОЧЕТАК СКРЕТНИЦЕ БР.10
130+141.85
400
7395
8001
8002
8003
8004
7556

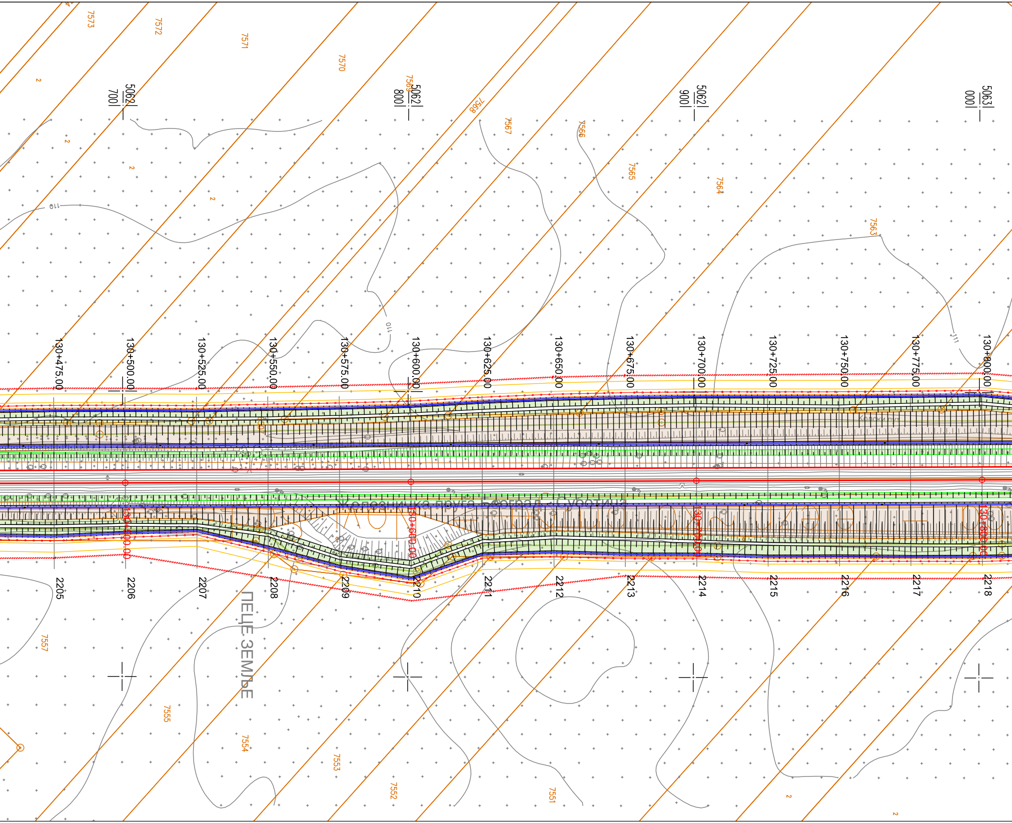

7573
7572
7571
7570
7569
7568
7567
7566
7565
7564
7563
5062 700
5062 800
5062 900
5063 000
110
111
130+475.00
130+500.00
130+525.00
130+550.00
130+575.00
130+600.00
130+625.00
130+650.00
130+675.00
130+700.00
130+725.00
130+750.00
130+775.00
130+800.00
Колски пут
Железничка пруга Београд - Суботица
2205
2206
2207
2208
2209
2210
2211
2212
2213
2214
2215
2216
2217
2218
ПЕЦЕ ЗЕМЉЕ
7557
7555
7554
7553
7552
7551

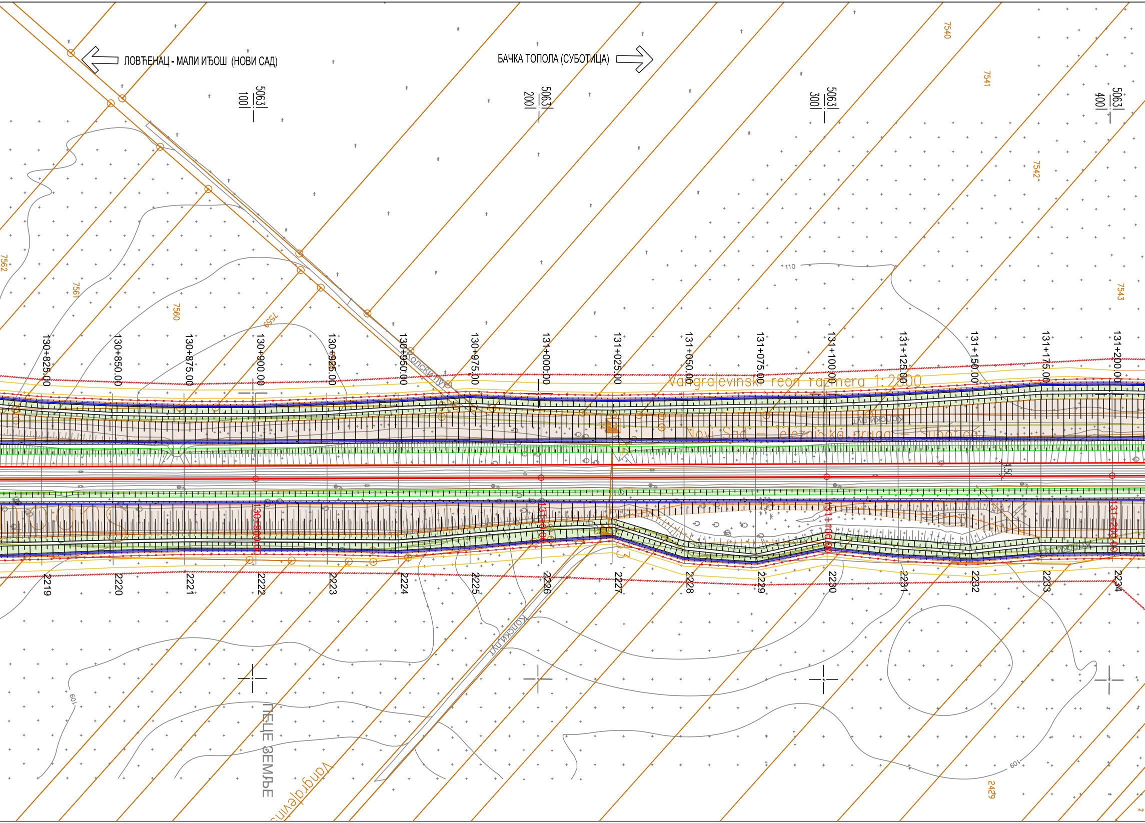
ЛОВЋЕНАЦ - МАЛИ ИЂОШ (НОВИ САД)
БАЧКА ТОПОЛА (СУБОТИЦА)
5063|100|
5063|200|
5063|300|
5063|400|
7540
7541
7542
7543
7562
7561
7560
7559
110
109
2429
130+825.00
130+850.00
130+875.00
130+900.00
130+925.00
130+950.00
130+975.00
131+000.00
131+025.00
131+050.00
131+075.00
131+100.00
131+125.00
131+150.00
131+175.00
131+200.00
Vangralevinski reon razmera 1:2500
Novi Sad - železnička pruga - Subotica
КОЛСКИ ПУТ
1.50
2219
2220
2221
2222
2223
2224
2225
2226
2227
2228
2229
2230
2231
2232
2233
2234
ПЕЦЕ ЗЕМЉЕ
Vangralevinski

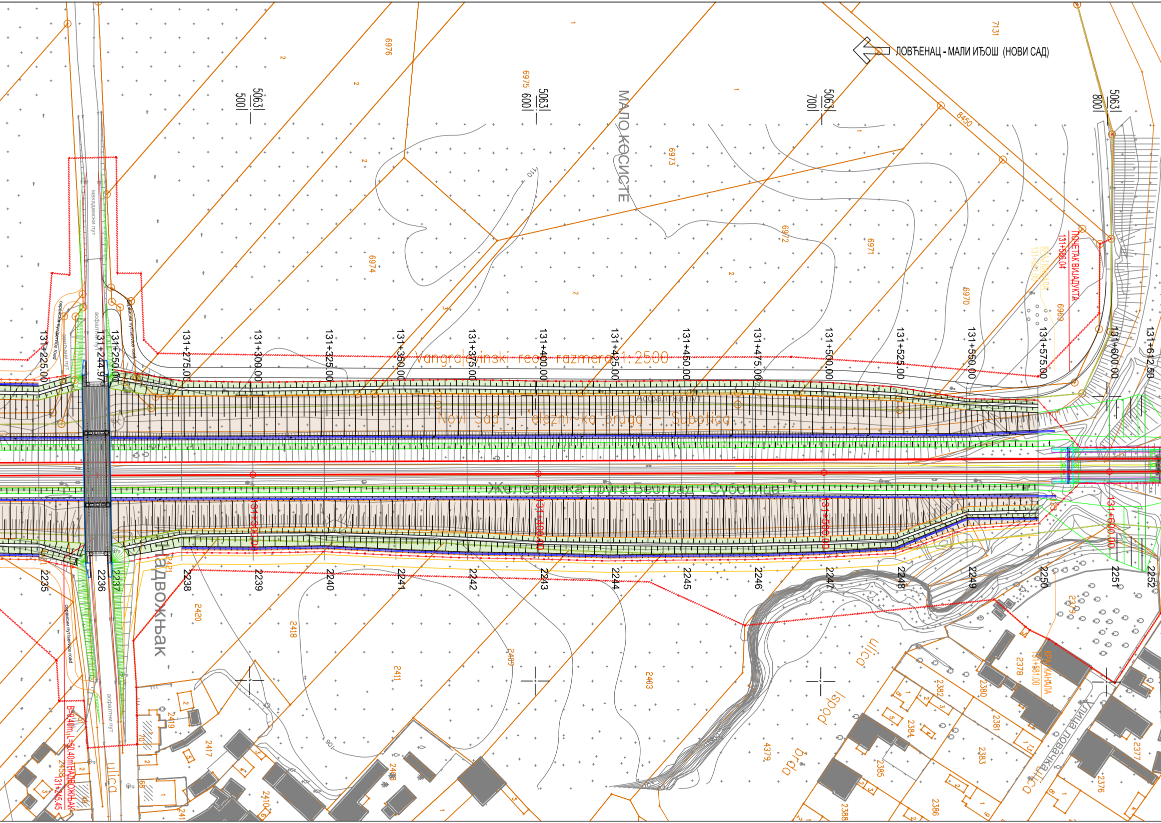
ЛОВЋЕНАЦ - МАЛИ ИЂОШ (НОВИ САД)
МАЛО КОСИСТЕ
5063|500|
5063|600|
5063|700|
5063|800|
131+225.00
131+244.97
131+250.00
131+275.00
131+300.00
131+325.00
131+350.00
131+375.00
131+400.00
131+425.00
131+450.00
131+475.00
131+500.00
131+525.00
131+550.00
131+575.00
131+600.00
131+612.50
Vangradjinski red razmera 1:2500
Novi Sad – železnička pruga – Subotica
Железничка пруга Београд - Суботица
Асфалтни пут
макадамски пут
асфалтни пут
сервисни пут/service road
земљани пут
ПОЧЕТАК ВИЈАДУКТА 131+586.04
КРАЈ КАНАЛА 131+581.00
Надвожњак
B=9.40m, L=50.40m НАДВОЖЊАК 131+245.45
ulica
ulica ispod brda
улица ловачка
2235
2236
2237
2238
2239
2240
2241
2242
2243
2244
2245
2246
2247
2248
2249
2250
2251
2252
6976
6975
6974
6973
6972
6971
6970
6969
7131
8450
2420
2418
2419
2417
2421
2411
2409
2403
2410
2458
4379
2379
2378
2380
2381
2382
2383
2384
2385
2386
2388
2377
2376
110
106

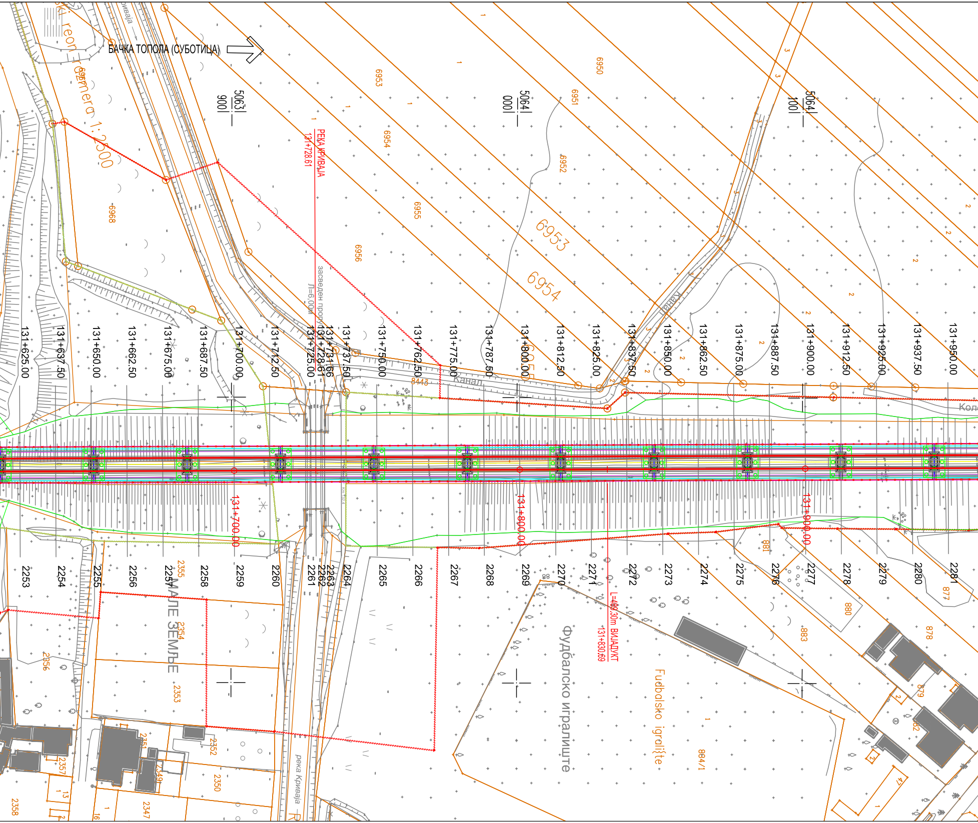
БАЧКА ТОПОЛА (СУБОТИЦА)
ski reon razmera 1:2500
РЕКА КРИВАЈА
131+728.61
засведен пропуст
Л=6.00m
5063|900
5064|000
5064|100
6950
6951
6952
6953
6954
6955
6956
6968
6953
6954
8443
Канал
Канал
131+625.00
131+637.50
131+650.00
131+662.50
131+675.00
131+687.50
131+700.00
131+712.50
131+725.00
131+728.61
131+731.66
131+737.50
131+750.00
131+762.50
131+775.00
131+787.50
131+800.00
131+812.50
131+825.00
131+837.50
131+850.00
131+862.50
131+875.00
131+887.50
131+900.00
131+912.50
131+925.00
131+937.50
131+950.00
131+700.00
131+800.00
131+900.00
2253
2254
2255
2256
2257
2258
2259
2260
2261
2262
2263
2264
2265
2266
2267
2268
2269
2270
2271
2272
2273
2274
2275
2276
2277
2278
2279
2280
2281
L=463.30m ВИАДУКТ
131+830.69
МАЛЕ ЗЕМЉЕ
2350
2351
2352
2353
2354
2355
2356
2357
2358
2347
2349
река Криваја
Фудбалско игралиште
Fudbalsko igrali{te
864/1
877
878
879
880
881
882
883

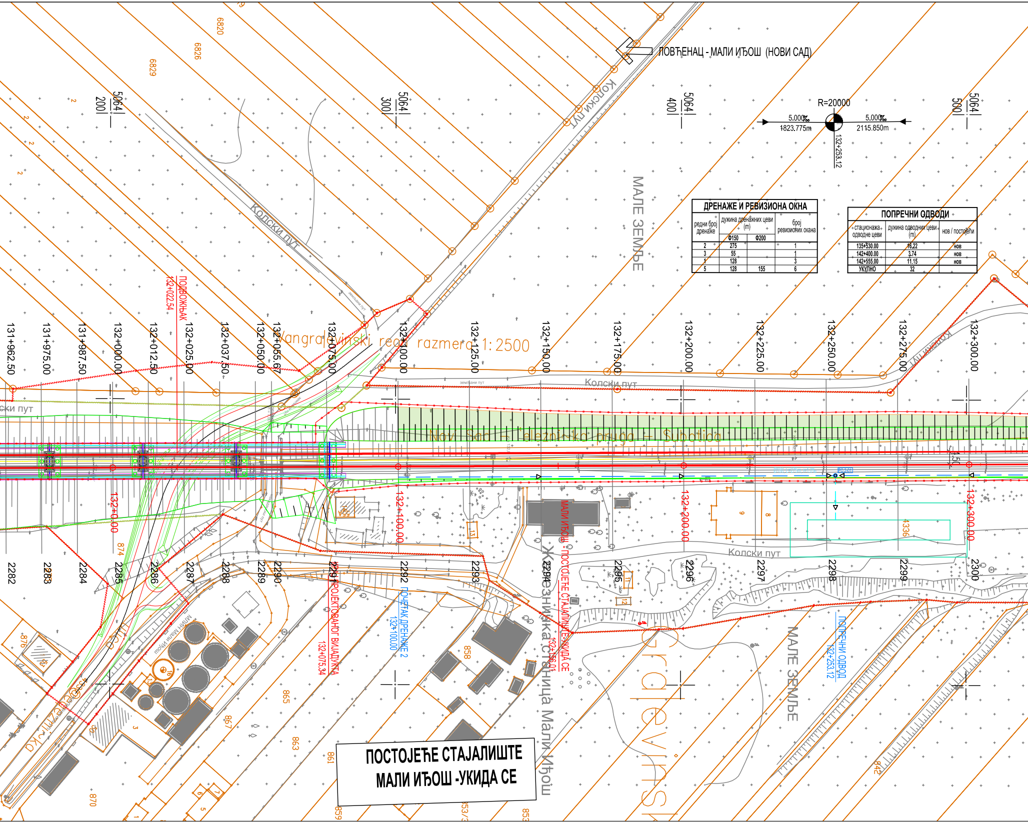
ПОВЂЕНАЦ - МАЛИ ИЂОШ (НОВИ САД)
Колски пут
Колски пут
Колски пут
Колски пут
земљани пут
земљани пут
МАЛЕ ЗЕМЉЕ
МАЛЕ ЗЕМЉЕ
R=20000
5.000‰
1823.775m
5.000‰
2115.850m
132+253.12
5064|
200|
5064|
300|
5064|
400|
5064|
500|
6820
6826
6829
ПОДВОЖЊАК
132+022.54
131+962.50
131+975.00
131+987.50
132+000.00
132+012.50
132+025.00
132+037.50
132+050.00
132+055.67
132+075.00
132+100.00
132+125.00
132+150.00
132+175.00
132+200.00
132+225.00
132+250.00
132+275.00
132+300.00
Katastarsko-opštinski / Gangrađevinski reon razmera 1:2500
Novi Sad – železnička pruga – Subotica
1.50
132+0.00
132+100.00
132+200.00
132+300.00
2282
2283
2284
2285
2286
2287
2288
2289
2290
2291
2292
2293
2294
2295
2296
2297
2298
2299
2300
ПРОЈЕКТОВАНОГ ВИЈАДУКТА
132+075.34
ПОЧЕТАК ДРЕНАЖЕ 2
132+100.00
МАЛИ ИЂОШ - ПОСТОЈЕЋЕ СТАЈАЛИШТЕ-УКИДА СЕ
132+156.01
Железничка станица Мали Иђош
ПОПРЕЧНИ ОДВОД
132+253.12
Građevinski
4336
874
876
870
865
867
863
861
859
858
853
842
13
9
8
11
12

ДРЕНАЖЕ И РЕВИЗИОНА ОКНА

редни број дренаже	дужина дренажних цеви (m)		број ревизионих окана
	Φ150	Φ200	
2	275		1
3	55		1
1	128		3
5	128	155	6

ПОПРЕЧНИ ОДВОДИ

стационажа одводне цеви	дужина одводних цеви (m)	нов / постојећи
135+530.00	16.22	нов
142+400.00	3.74	нов
142+555.00	11.15	нов
УКУПНО	32	

ПОСТОЈЕЋЕ СТАЈАЛИШТЕ
МАЛИ ИЂОШ -УКИДА СЕ

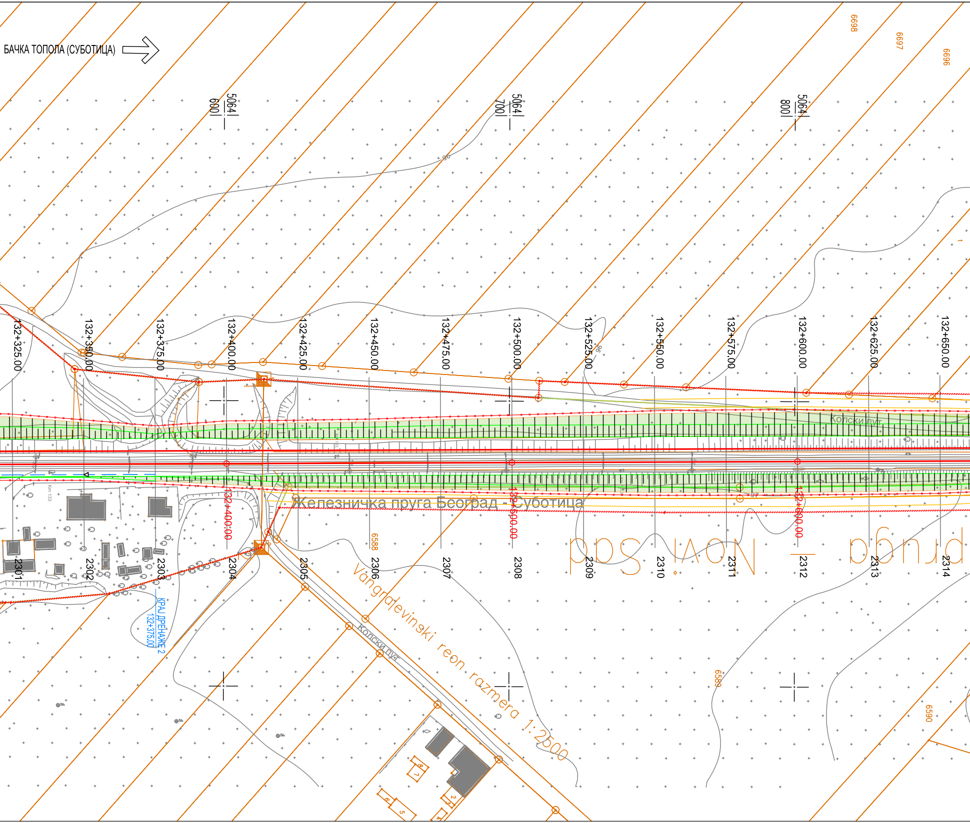
БАЧКА ТОПОЛА (СУБОТИЦА)
5064 600
5064 700
5064 800
6698
6697
6696
132+325.00
132+350.00
132+375.00
132+400.00
132+425.00
132+450.00
132+475.00
132+500.00
132+525.00
132+550.00
132+575.00
132+600.00
132+625.00
132+650.00
Колски пут
Железничка пруга Београд - Суботица
132+400.00
132+500.00
132+600.00
Km 133
6588
2301
2302
2303
2304
2305
2306
2307
2308
2309
2310
2311
2312
2313
2314
КРАЈ ДРЕНАЖЕ 2
132+375.00
Vangradjevinski reon razmera 1:2500
Колски пут
6589
6590
1
2
3
4
5
6
7
8

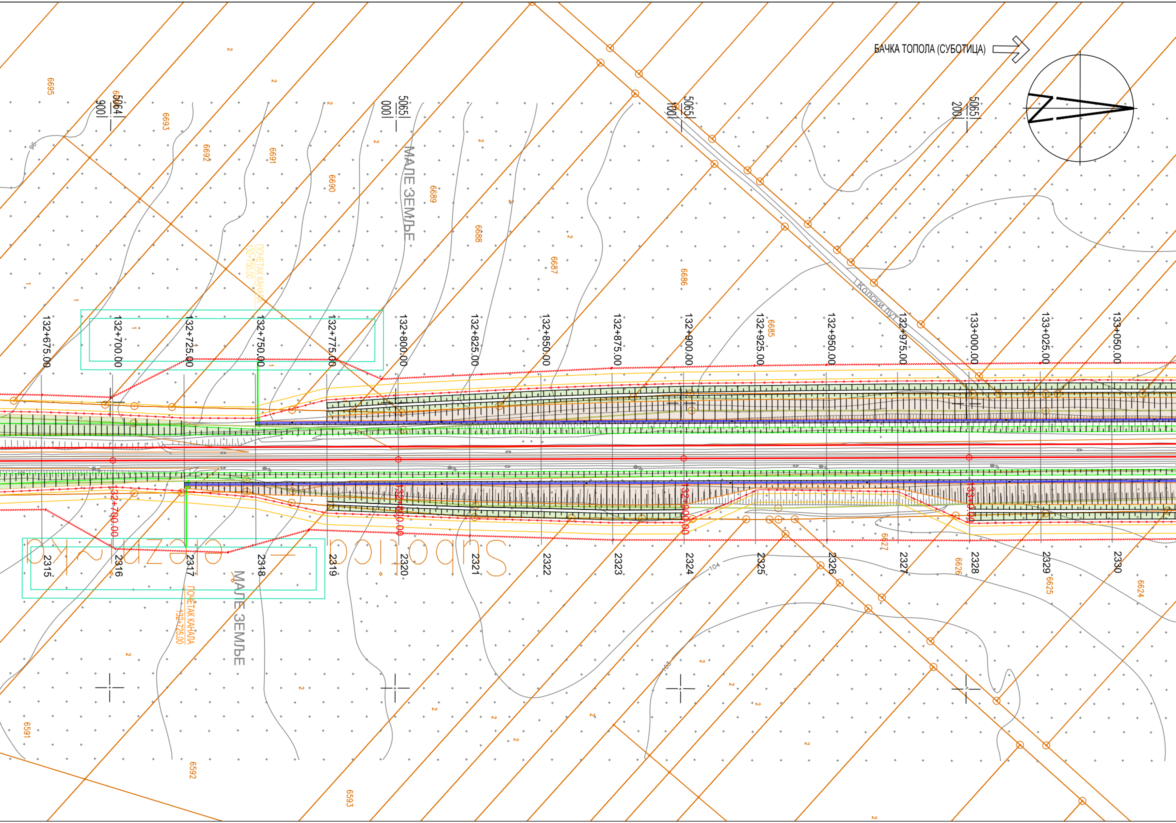
БАЧКА ТОПОЛА (СУБОТИЦА)
МАЛЕ ЗЕМЉЕ
МАЛЕ ЗЕМЉЕ
Колски пут
ПОЧЕТАК КАНАЛА 132+750.00
ПОЧЕТАК КАНАЛА 132+725.00
5064 900
5065 000
5065 100
5065 200
132+675.00
132+700.00
132+725.00
132+750.00
132+775.00
132+800.00
132+825.00
132+850.00
132+875.00
132+900.00
132+925.00
132+950.00
132+975.00
133+000.00
133+025.00
133+050.00
132+700.00
132+800.00
132+900.00
133+0.00
2315
2316
2317
2318
2319
2320
2321
2322
2323
2324
2325
2326
2327
2328
2329
2330
6695
6693
6692
6691
6690
6689
6688
6687
6686
6685
6627
6626
6625
6624
6591
6592
6593
96
104
103
Subotica - Kelebija

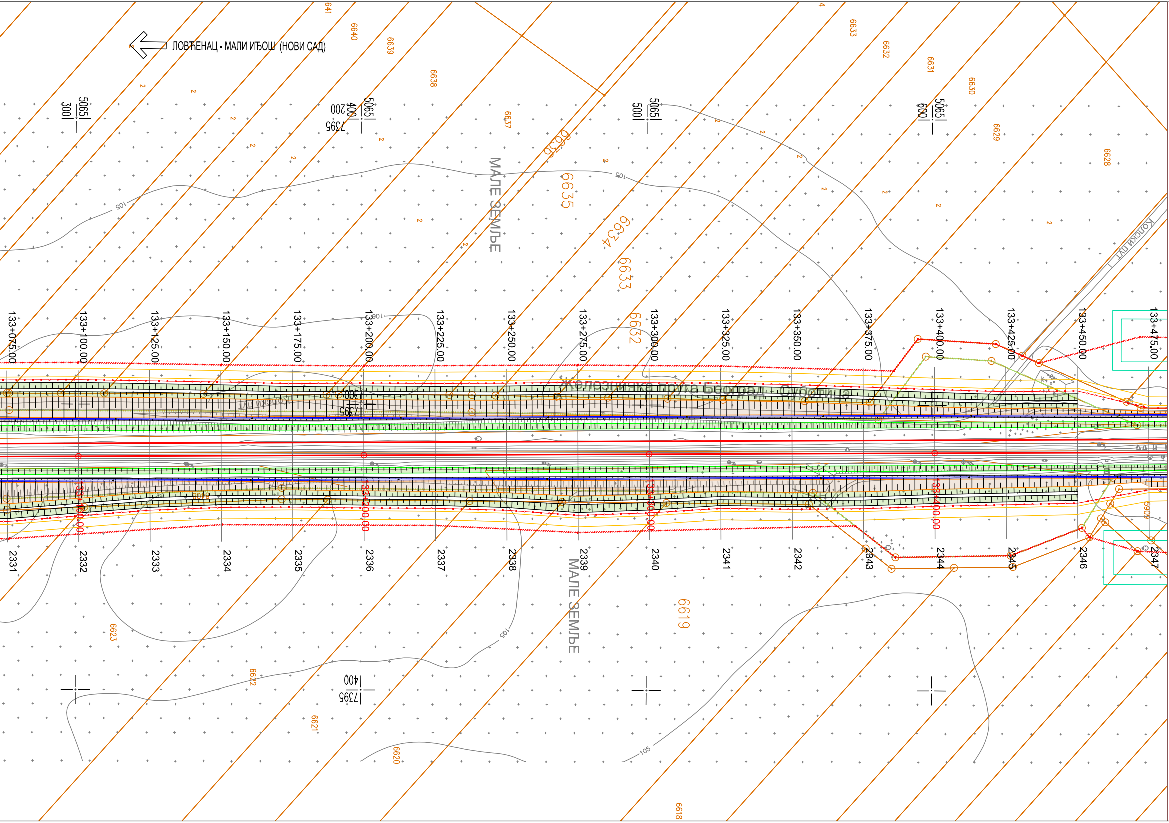
ЛОВЋЕНАЦ - МАЛИ ИЂОШ (НОВИ САД)
Железничка пруга Београд - Суботица
МАЛЕ ЗЕМЉЕ
МАЛЕ ЗЕМЉЕ
Колски пут
133+075.00
133+100.00
133+125.00
133+150.00
133+175.00
133+200.00
133+225.00
133+250.00
133+275.00
133+300.00
133+325.00
133+350.00
133+375.00
133+400.00
133+425.00
133+450.00
133+475.00
2331
2332
2333
2334
2335
2336
2337
2338
2339
2340
2341
2342
2343
2344
2345
2346
2347
5065
300
5065
400
200
7395
5065
500
5065
600
300
7395
400
7395
105
106
6641
6640
6639
6638
6637
6636
6635
6634
6633
6632
6631
6630
6629
6628
6623
6622
6621
6620
6619
6618
5909

ЛЕГЕНДА:

- ЗЕМЉИШТЕ ПЛАНИРАНО ЗА РЕАЛИЗАЦИЈУ ПРОЈЕКТА
- ПОСТОЈЕЋА ГРАНИЦА ЖЕЛЕЗНИЧКОГ ЗЕМЉИШТА
- ОГРАДА ПРУГЕ
- ПРОЈЕКТОВАНА ДРЕНАЖА
- ПРОЈЕКТОВАНИ КАНАЛ
- СЕРВИСНИ ПУТ

ЛЕГЕНДА архитектуре

- ● Постојећи објекти који се адаптирају
- ● Постојећи објекти којима се санира фасада
- ● Постојећи објекти који се дограђују
- ● Новопројектовани објекти

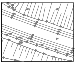

ГЕОДЕТСКИ СНИМАК ПОСТОЈЕЋЕГ СТАЊА - ТОПОГРАФИЈА

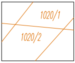
1020/1
1020/2

КАТАСТАРСКИ ПЛАН - КАТАСТАРСКЕ ПАРЦЕЛЕ

ЕЛАСТИЧНИ ГРУДОБРАН

ЛИФТ

Број	Датум	Опис
03		
02		
01		

Ревизиони блок:

SAOBRAĆAJNI INSTITUT CIP

САОБРАЋАЈНИ ИНСТИТУТ ЦИП, д.о.о.

Немањина 6; 11000 Београд; Србија
Тел: 011/3618-134; Факс: 011/3618-324; web site: www.sicip.co.rs

Организациона јединица:САОБРАЋАЈНИЦЕ

Одговорни пројектант:
Јелена Гавран, дипл.грађ.инж.
лиценца број: 430И0108919

Сарадници:

Унутрашња контрола:
Милан Јелкић, дипл.грађ.инж.

Главни пројектант:
др Љиљана Милић Марковић, дипл. грађ. инж.

Руководилац организационе јединице:
мр Новица Стевановић, дипл.грађ.инж.

Инвеститор пројекта:
" ИНФРАСТРУКТУРА ЖЕЛЕЗНИЦЕ СРБИЈЕ " А.Д.
Инфраструктура железнице Србије а.д.
Немањина 6/IV, Београд

Наручилац пројекта:
中国铁路国际有限公司
CHINA RAILWAY International Co., Ltd.
CHINA COMMUNICATIONS CONSTRUCTION COMPANY LIMITED

Joint Venture of
China Railway International Corporation Ltd. (CRIC)
No.10 Fuxing Road,Haidian District,Beijing
P.R China, 100844

China Communication Construction Company Ltd. (CCCC)
No.85 Deshengmenwai Street,Xicheng District,Beijing
P.R China, 100088

Објекат:
ПРУГА БЕОГРАД - СУБОТИЦА - ДРЖАВНА ГРАНИЦА (КЕЛЕБИЈА)
ДЕОНИЦА НОВИ САД - СУБОТИЦА - ДРЖАВНА ГРАНИЦА (КЕЛЕБИЈА)

Део пројекта:
ПРОЈЕКАТ ТРАСЕ ПРУГЕ И СТАНИЦА - ДОЊИ И ГОРЊИ СТРОЈ
2/2.4.3.1 ПРОЈЕКАТ ТРАСЕ ПРУГЕ И СТАНИЦА - ДОЊИ И ГОРЊИ СТРОЈ - ОТВОРЕНА ПРУГА ЛОВЋЕНАЦ-МАЛИ ИЂОШ - БАЧКА ТОПОЛА

Цртеж: **СИТУАЦИЈА**

Размера: 1:1000

Врста тех. док.:	датум:	Цртеж бр.
ПГД	**4.2021.**	2020-250-САО-2/2.4.3.1.7.1.1

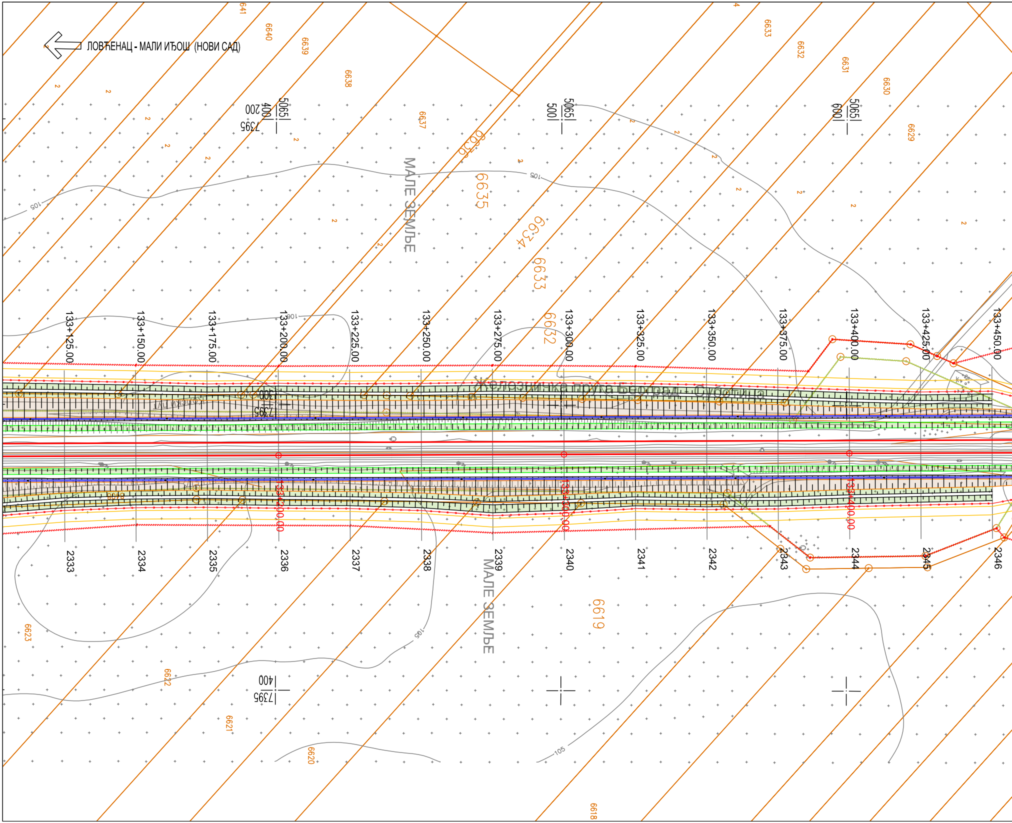
ЛОВЋЕНАЦ - МАЛИ ИЂОШ (НОВИ САД)
Железничка пруга Београд - Суботица
МАЛЕ ЗЕМЉЕ
МАЛЕ ЗЕМЉЕ
133+125.00
133+150.00
133+175.00
133+200.00
133+225.00
133+250.00
133+275.00
133+300.00
133+325.00
133+350.00
133+375.00
133+400.00
133+425.00
133+450.00
133+200.00
133+300.00
133+400.00
2333
2334
2335
2336
2337
2338
2339
2340
2341
2342
2343
2344
2345
2346
6641
6640
6639
6638
6637
6636
6635
6634
6633
6632
6633
6632
6631
6630
6629
6623
6622
6621
6620
6619
6618
5065|400
7395|200
5065|500
5065|600
7395|400
7395|400
105
105
105
106
105

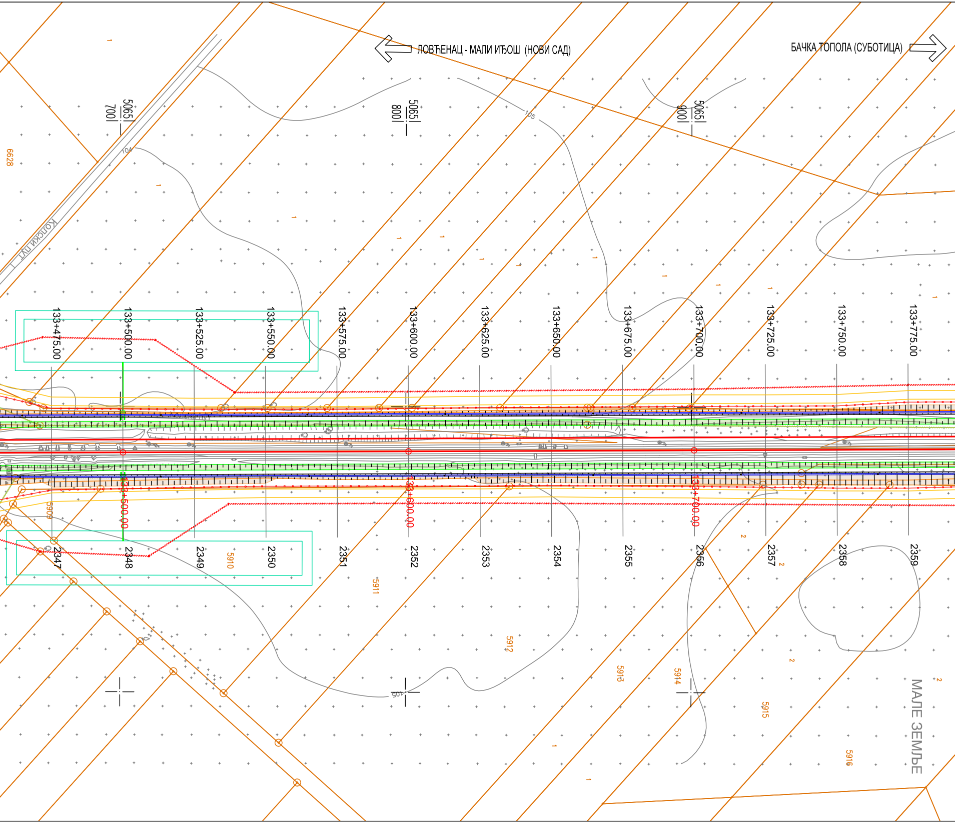
ЛОВЋЕНАЦ - МАЛИ ИЂОШ (НОВИ САД)
БАЧКА ТОПОЛА (СУБОТИЦА)
5065
700
5065
800
5065
900
6628
Колски пут
104
105
133+475.00
133+500.00
133+525.00
133+550.00
133+575.00
133+600.00
133+625.00
133+650.00
133+675.00
133+700.00
133+725.00
133+750.00
133+775.00
133+500.00
133+600.00
133+700.00
2347
2348
2349
2350
2351
2352
2353
2354
2355
2356
2357
2358
2359
5909
5910
5911
5912
5913
5914
5915
5916
МАЛЕ ЗЕМЉЕ

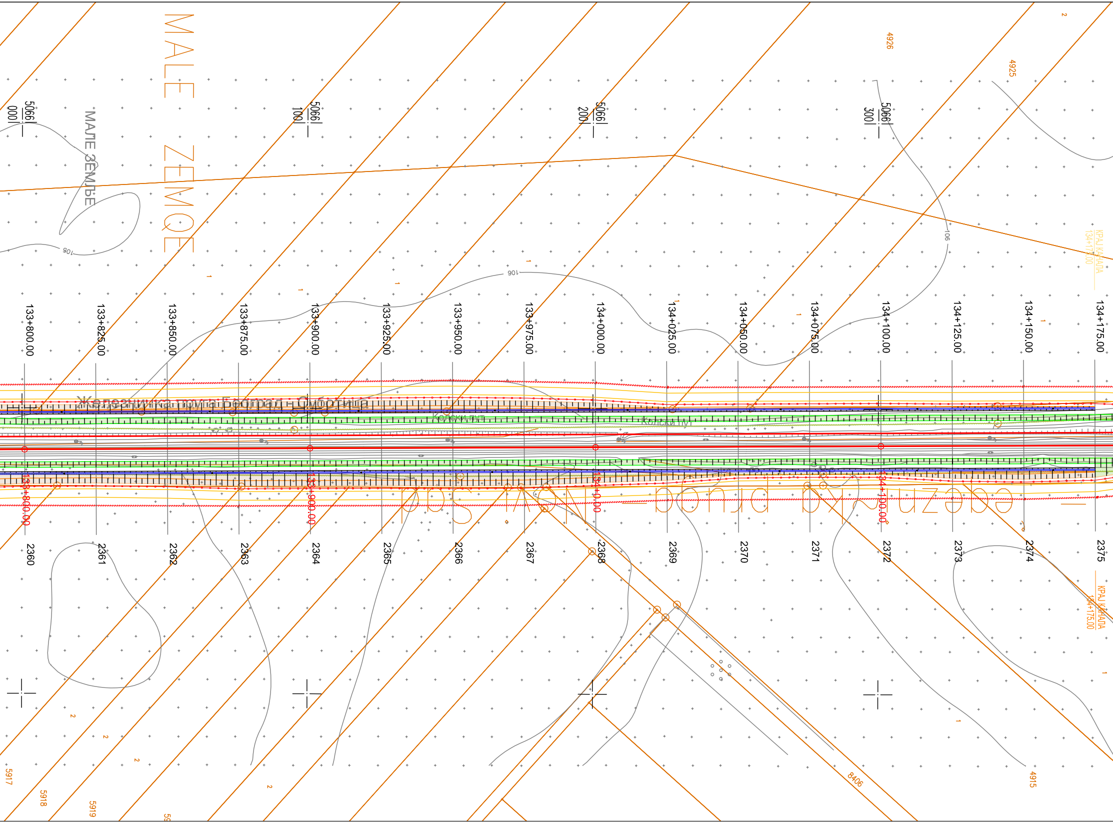
MALE ZEMQE
МАЛЕ ЗЕМЉЕ
5066|000
5066|100
5066|200
5066|300
4926
4925
2
105
106
106
1
133+800.00
133+825.00
133+850.00
133+875.00
133+900.00
133+925.00
133+950.00
133+975.00
134+000.00
134+025.00
134+050.00
134+075.00
134+100.00
134+125.00
134+150.00
134+175.00
КРАЈ КАНАЛА
134+175.00
Железничка пруга Београд - Суботица
Колски пут
Колски пут
133+800.00
133+900.00
134+0.00
134+100.00
2360
2361
2362
2363
2364
2365
2366
2367
2368
2369
2370
2371
2372
2373
2374
2375
КРАЈ КАНАЛА
134+175.00
2
2
2
2
1
1
5917
5918
5919
59
8406
4915

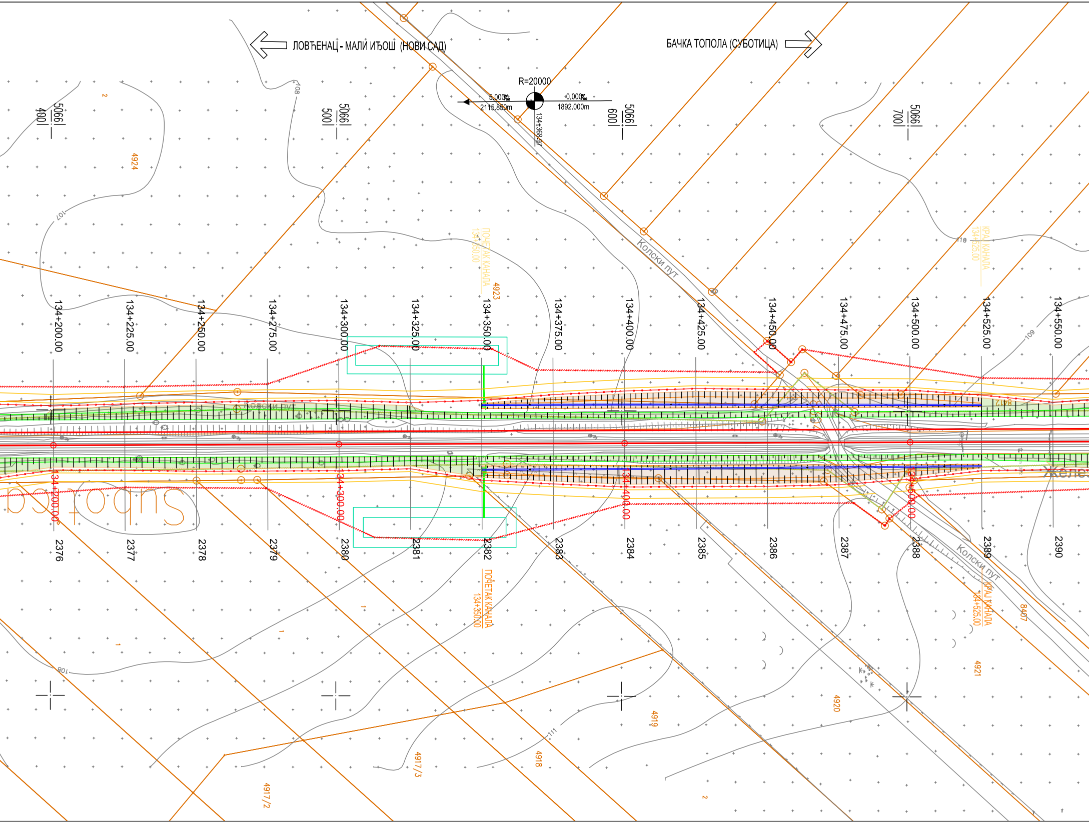
ЛОВЋЕНАЦ - МАЛИ ИЂОШ (НОВИ САД)
БАЧКА ТОПОЛА (СУБОТИЦА)
R=20000
5.000‰
2115.850m
0.000‰
1892.000m
134+368.97
5066
400
5066
500
5066
600
5066
700
4924
2
107
108
109
110
111
4923
ПОЧЕТАК КАНАЛА
134+350.00
КРАЈ КАНАЛА
134+525.00
Колски пут
134+200.00
134+225.00
134+250.00
134+275.00
134+300.00
134+325.00
134+350.00
134+375.00
134+400.00
134+425.00
134+450.00
134+475.00
134+500.00
134+525.00
134+550.00
2376
2377
2378
2379
2380
2381
2382
2383
2384
2385
2386
2387
2388
2389
2390
суботица
Желез
8412
8407
4921
4920
4919
4918
4917/3
4917/2
1
2

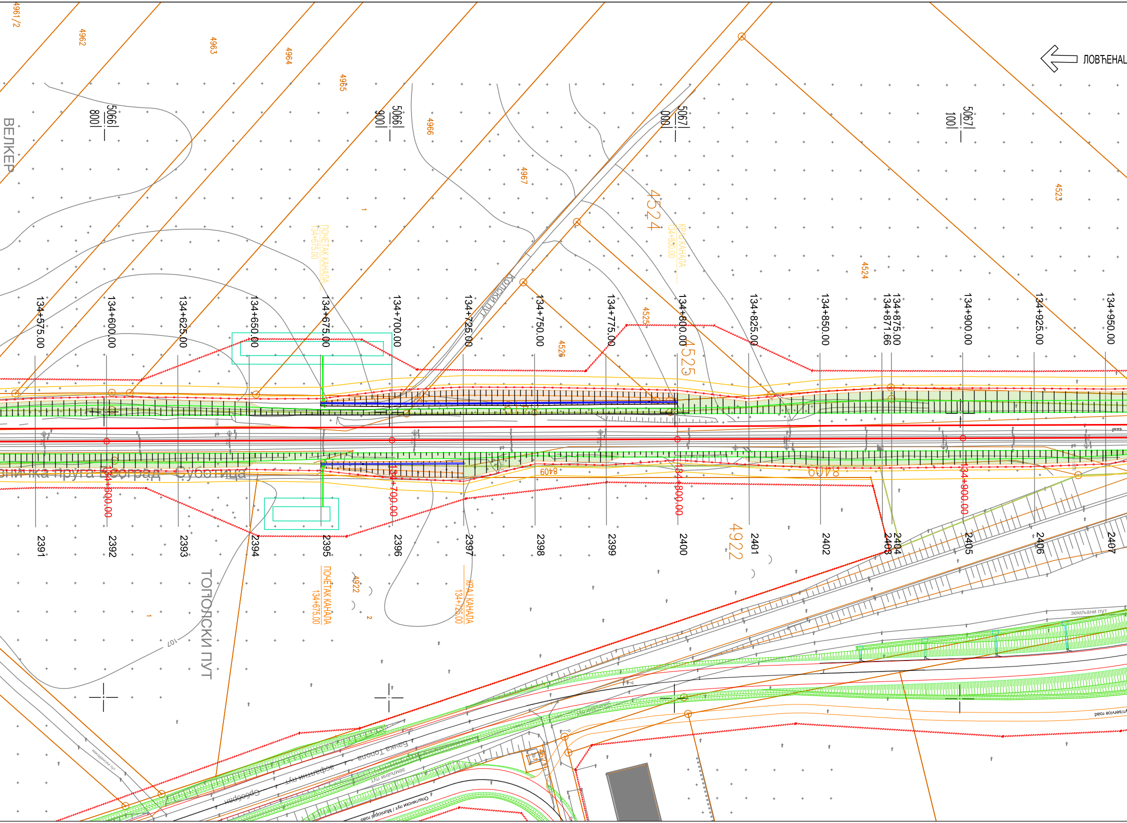
ЛОВЋЕНАЦ
4961/2
4962
4963
4964
4965
4966
4967
5066|800|
5066|900|
5067|000|
5067|100|
ВЕЛКЕР
ПОЧЕТАК КАНАЛА 134+675.00
КРАЈ КАНАЛА 134+800.00
4524
4523
4525
4526
КОЛСКИ ПУТ
134+575.00
134+600.00
134+625.00
134+650.00
134+675.00
134+700.00
134+725.00
134+750.00
134+775.00
134+800.00
134+825.00
134+850.00
134+871.66
134+875.00
134+900.00
134+925.00
134+950.00
8409
железничка пруга Београд - Суботица
2391
2392
2393
2394
2395
2396
2397
2398
2399
2400
2401
2402
2403
2404
2405
2406
2407
4922
ТОПОЛСКИ ПУТ
ПОЧЕТАК КАНАЛА 134+675.00
КРАЈ КАНАЛА 134+725.00
107
земљани пут
Бачка Топола
асфалтни пут
земљани пут
Београд
Општински пут / Municipal road
пут/service road

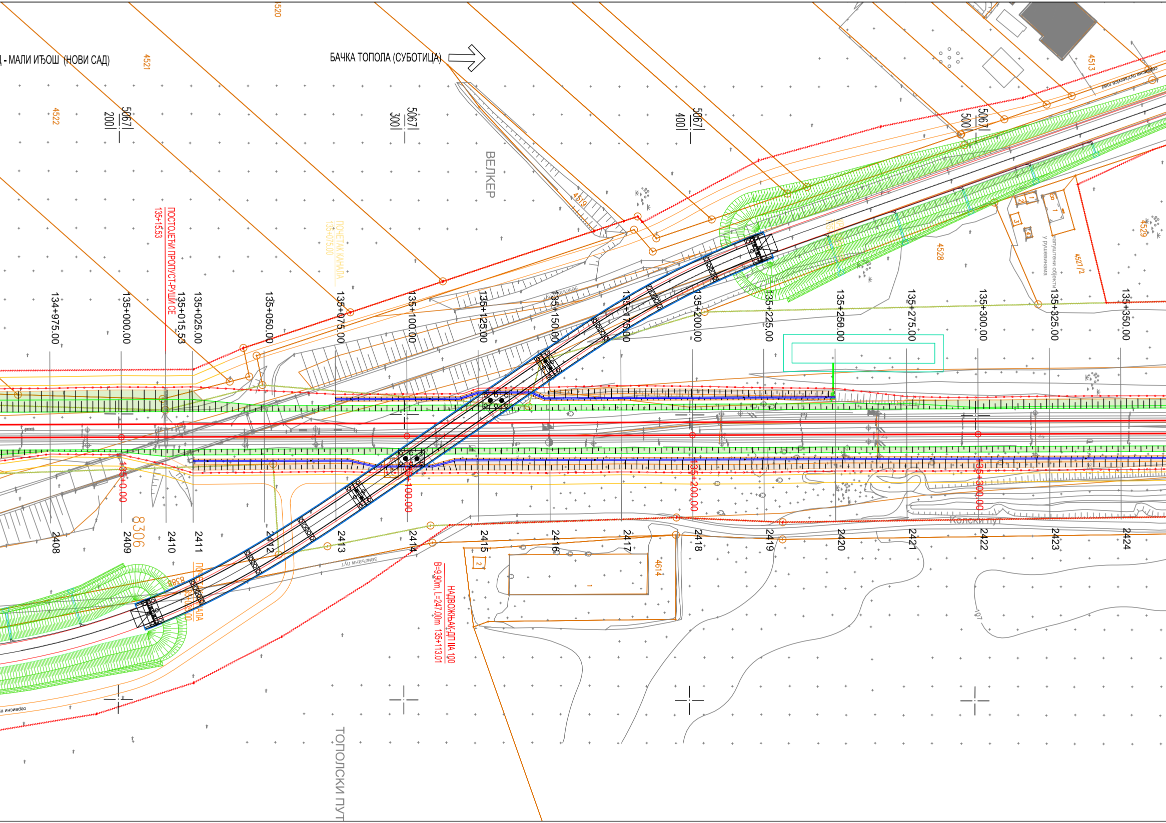
Д - МАЛИ ИЂОШ (НОВИ САД)
БАЧКА ТОПОЛА (СУБОТИЦА)
4520
4521
4522
4519
4513
4528
4527/2
4529
4614
8306
5067 / 200
5067 / 300
5067 / 400
5067 / 500
ВЕЛКЕР
ПОСТОЈЕЋИ ПРОПУСТ-РУШИ СЕ
135+15.53
ПОЧЕТАК КАНАЛА
135+075.00
напуштени објекти у рушевинама
сервисни пут/service road
земљани пут
134+975.00
135+000.00
135+015.53
135+025.00
135+050.00
135+075.00
135+100.00
135+125.00
135+150.00
135+175.00
135+200.00
135+225.00
135+250.00
135+275.00
135+300.00
135+325.00
135+350.00
135+0.00
135+100.00
135+200.00
135+300.00
2408
2409
2410
2411
2412
2413
2414
2415
2416
2417
2418
2419
2420
2421
2422
2423
2424
НАДВОЖЊАК-ДП IIA 100
B=9,90m, L=247,00m 135+113.01
Колски пут
107
ТОПОЛСКИ ПУТ

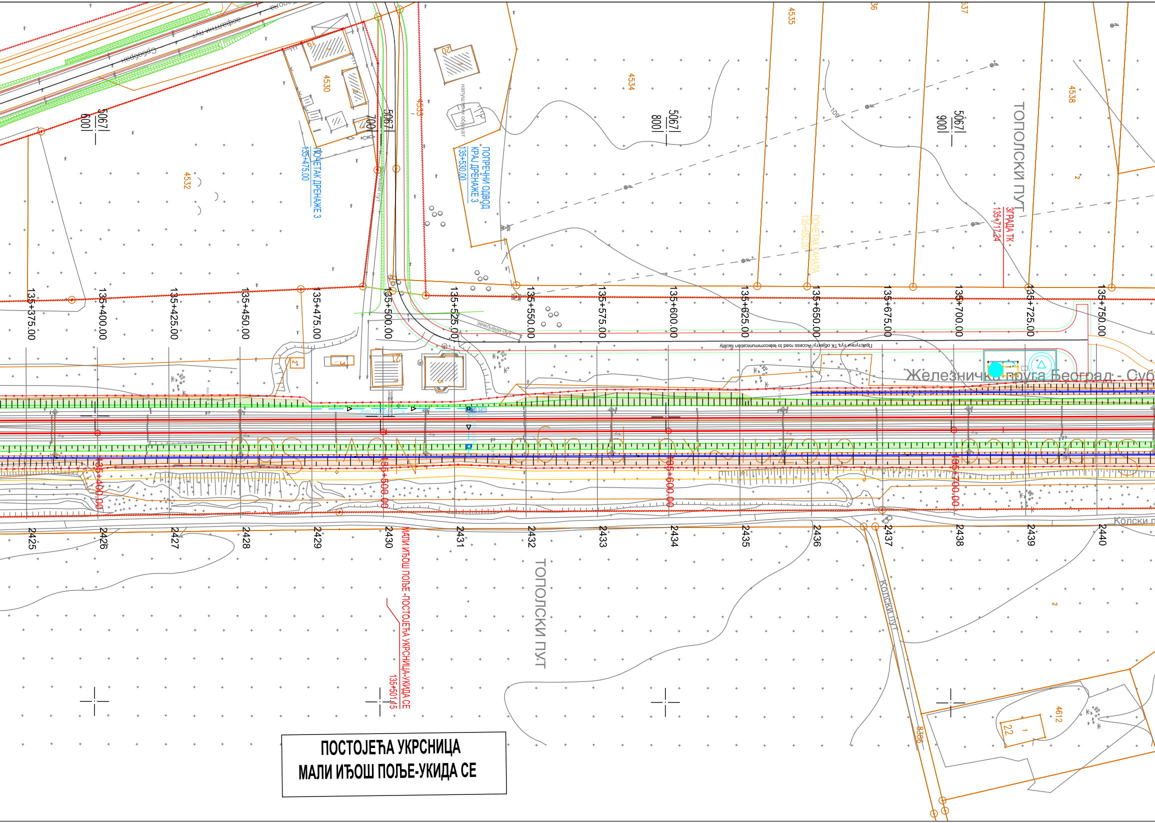
135+375.00
135+400.00
135+425.00
135+450.00
135+475.00
135+500.00
135+525.00
135+550.00
135+575.00
135+600.00
135+625.00
135+650.00
135+675.00
135+700.00
135+725.00
135+750.00
135+400.00
135+500.00
135+600.00
135+700.00
2425
2426
2427
2428
2429
2430
2431
2432
2433
2434
2435
2436
2437
2438
2439
2440
ТОПОЛСКИ ПУТ
ТОПОЛСКИ ПУТ
Железничка пруга Београд - Суб
ПОЧЕТАК ДРЕНАЖЕ 3
135+475.00
ПОПРЕЧНИ ОДВОД
КРАЈ ДРЕНАЖЕ 3
135+530.00
ПОЧЕТАК КАНАЛА
135+650.00
ЗГРАДА ТК
135+717.24
МАЛИ ИЂОШ ПОЉЕ -ПОСТОЈЕЋА УКРСНИЦА-УКИДА СЕ
135+501.15
Колски пут
Колски пут
Приступни пут ТК објекту/ Access road to telecommunication facility
земљани пут
напуштени објекат
асфалтни пут
Србобран
5067/600
5067/700
5067/800
5067/900
4530
4532
4533
4534
4535
4538
4612
8386

ПОСТОЈЕЋА УКРСНИЦА
МАЛИ ИЂОШ ПОЉЕ-УКИДА СЕ

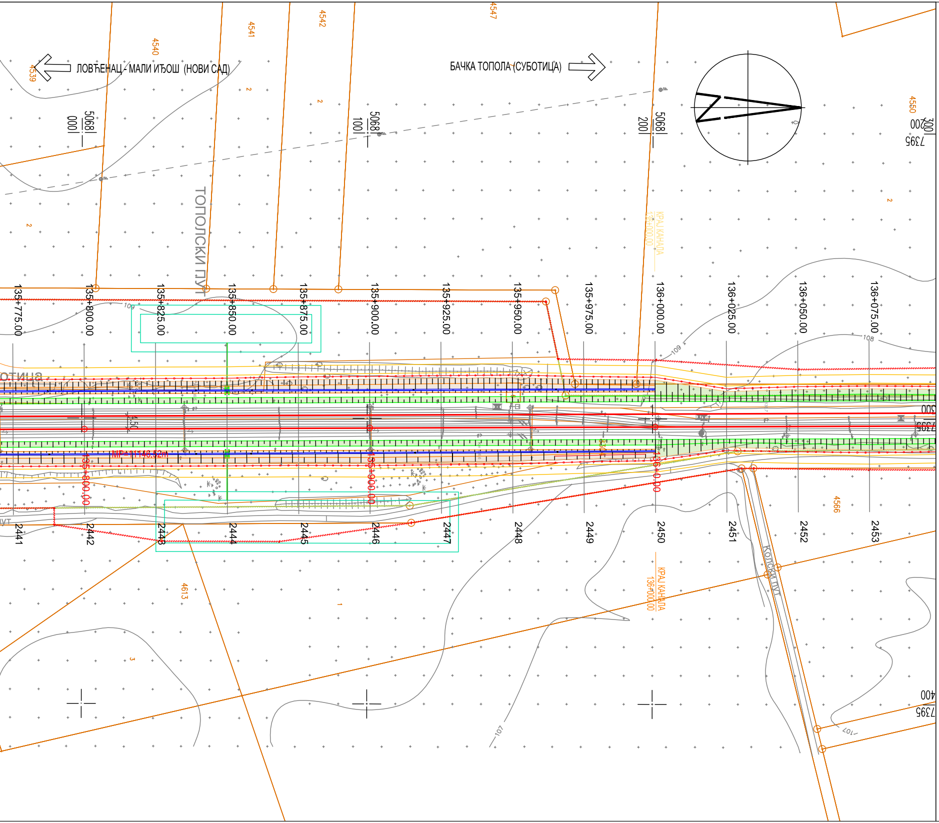
ЛОВЋЕНАЦ - МАЛИ ИЂОШ (НОВИ САД)
БАЧКА ТОПОЛА (СУБОТИЦА)
ТОПОЛСКИ ПУТ
КОЛСКИ ПУТ
КРАЈ КАНАЛА 136+000.00
4539
4540
4541
4542
4547
4550
4566
4613
5068|100
5068|200
7395|300
7395|400
135+775.00
135+800.00
135+825.00
135+850.00
135+875.00
135+900.00
135+925.00
135+950.00
135+975.00
136+000.00
136+025.00
136+050.00
136+075.00
MP=11146.52m
2441
2442
2443
2444
2445
2446
2447
2448
2449
2450
2451
2452
2453
109
108
107

ЛЕГЕНДА:

- ЗЕМЉИШТЕ ПЛАНИРАНО ЗА РЕАЛИЗАЦИЈУ ПРОЈЕКТА
- ПОСТОЈЕЋА ГРАНИЦА ЖЕЛЕЗНИЧКОГ ЗЕМЉИШТА
- ОГРАДА ПРУГЕ
- ПРОЈЕКТОВАНА ДРЕНАЖА
- ПРОЈЕКТОВАНИ КАНАЛ
- СЕРВИСНИ ПУТ

ЛЕГЕНДА архитектуре

- ● Постојећи објекти који се адаптирају
- ● Постојећи објекти којима се санира фасада
- ● Постојећи објекти који се дограђују
- ● Новопројектовани објекти

ГЕОДЕТСКИ СНИМАК ПОСТОЈЕЋЕГ СТАЊА - ТОПОГРАФИЈА

1020/1
1020/2
КАТАСТАРСКИ ПЛАН - КАТАСТАРСКЕ ПАРЦЕЛЕ

ЕЛАСТИЧНИ ГРУДОБРАН

☐ ЛИФТ

03		
02		
01		
Број	Датум	Опис

Ревизиони блок:

САОБРАЋАЈНИ ИНСТИТУТ ЦИП, д.о.о.
SAOBRAĆAJNI INSTITUT CIP
Немањина 6; 11000 Београд; Србија
Тел: 011/3618-134; Факс: 011/3618-324; web site: www.sicip.co.rs

Организациона јединица:САОБРАЋАЈНИЦЕ

Одговорни пројектант:
Јелена Гавран, дипл.грађ.инж.
лиценца број: 430И0108919
Јелена Гавран

Сарадници:

Унутрашња контрола:
Милан Јелкић, дипл.грађ.инж.

Главни пројектант:
др Љиљана Милић Марковић, дипл. грађ. инж.

Руководилац организационе јединице:
мр Новица Стевановић, дипл.грађ.инж.

Инвеститор пројекта:
" ИНФРАСТРУКТУРА ЖЕЛЕЗНИЦЕ СРБИЈЕ " А.Д.
Немањина 6/IV, Београд

Наручилац пројекта:
Joint Venture of
China Railway International Corporation Ltd. (CRIC)
No.10 Fuxing Road,Haidian District,Beijing
P.R China, 100844

China Communication Construction Company Ltd. (CCCC)
No.85 Deshengmenwai Street,Xicheng District,Beijing
P.R China, 100088

Објекат:
ПРУГА БЕОГРАД - СУБОТИЦА - ДРЖАВНА ГРАНИЦА (КЕЛЕБИЈА)
ДЕОНИЦА НОВИ САД - СУБОТИЦА - ДРЖАВНА ГРАНИЦА (КЕЛЕБИЈА)

Део пројекта:
ПРОЈЕКАТ ТРАСЕ ПРУГЕ И СТАНИЦА - ДОЊИ И ГОРЊИ СТРОЈ
2/2.4.3.1 ПРОЈЕКАТ ТРАСЕ ПРУГЕ И СТАНИЦА - ДОЊИ И ГОРЊИ СТРОЈ - ОТВОРЕНА ПРУГА ЛОВЋЕНАЦ-МАЛИ ИЂОШ - БАЧКА ТОПОЛА

Цртеж:	Размера:
СИТУАЦИЈА	1:1000

Врста тех. док.:	датум:	Цртеж бр.
ПГД	4.2021.	2020-250-САО-2/2.4.3.1.7.1.2

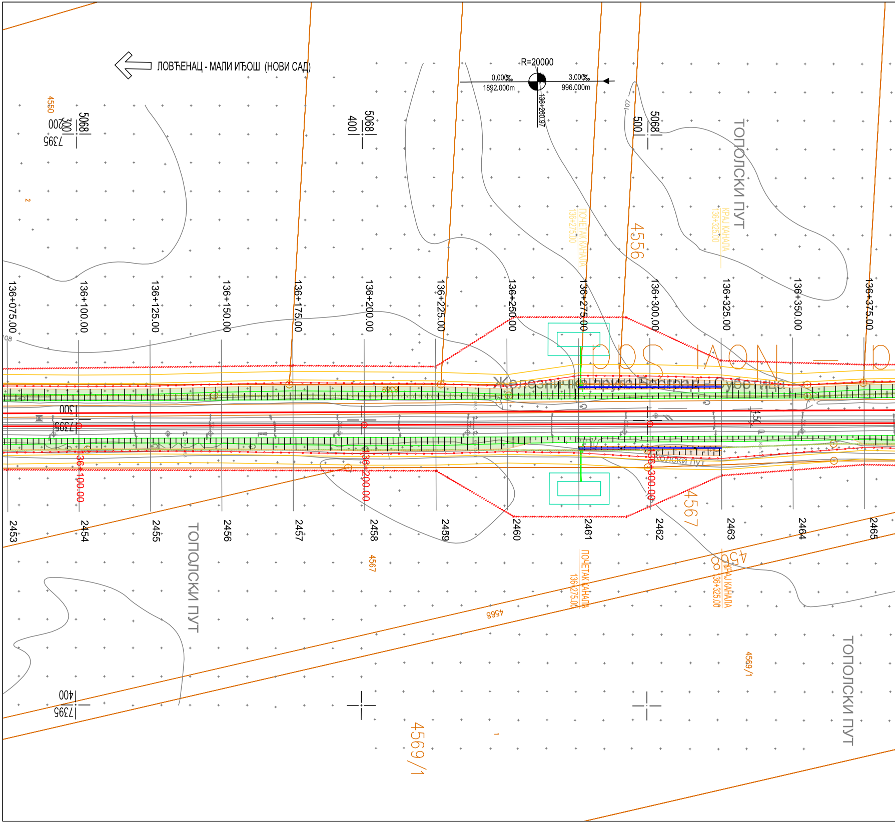
ЛОВЋЕНАЦ - МАЛИ ИЂОШ (НОВИ САД)
R=20000
0.000‰
1892.000m
3.000‰
996.000m
136+260.97
4550
5068
300
200
7395
5068
400
5068
500
107
108
ТОПОЛСКИ ПУТ
ПОЧЕТАК КАНАЛА
136+275.00
КРАЈ КАНАЛА
136+325.00
4556
136+075.00
136+100.00
136+125.00
136+150.00
136+175.00
136+200.00
136+225.00
136+250.00
136+275.00
136+300.00
136+325.00
136+350.00
136+375.00
Железничка пруга Београд - Суботица
500
7395
136+100.00
136+200.00
136+300.00
Тополски пут
4567
2453
2454
2455
2456
2457
2458
2459
2460
2461
2462
2463
2464
2465
ТОПОЛСКИ ПУТ
4567
4568
ПОЧЕТАК КАНАЛА
136+275.00
КРАЈ КАНАЛА
136+325.00
4569/1
400
7395
4569/1
ТОПОЛСКИ ПУТ

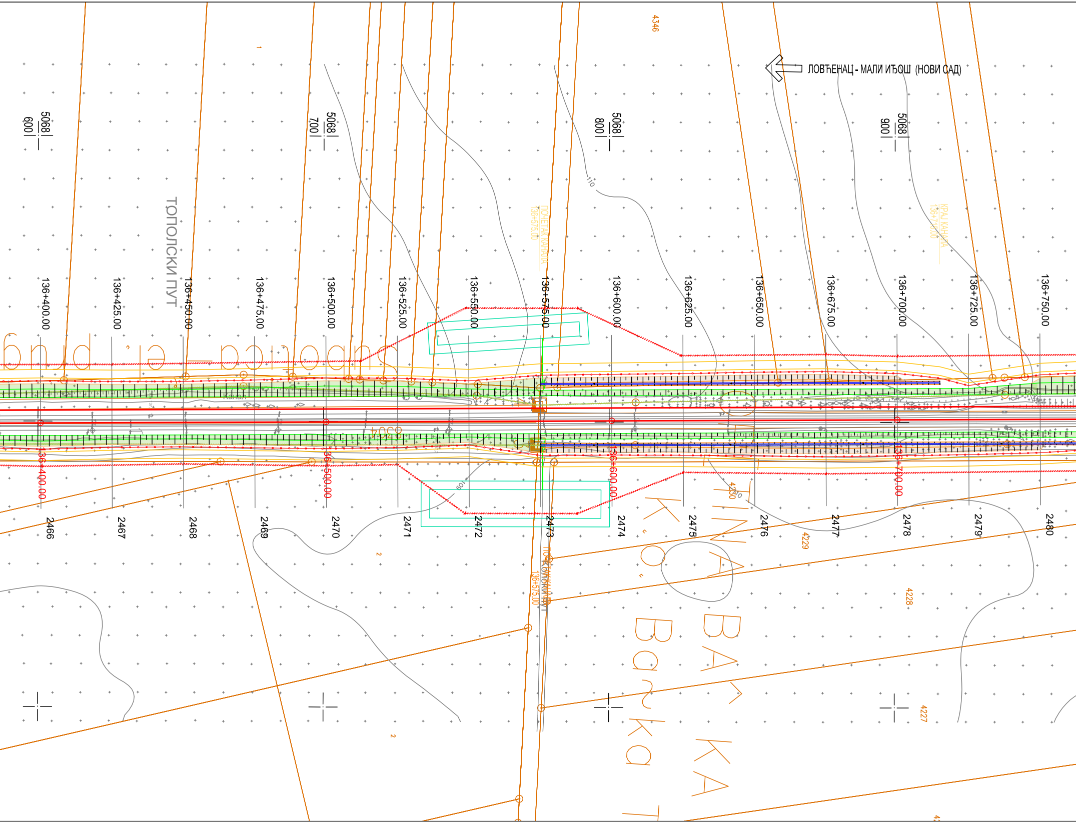
ЛОВЋЕНАЦ - МАЛИ ИЂОШ (НОВИ САД)
ТОПОЛСКИ ПУТ
ПОЧЕТАК КАНАЛА 136+575.00
КРАЈ КАНАЛА 136+715.00
ПОЧЕТАК КАНАЛА 136+575.00
ТОПОЛСКИ ПУТ
5068 | 600
5068 | 700
5068 | 800
5068 | 900
136+400.00
136+425.00
136+450.00
136+475.00
136+500.00
136+525.00
136+550.00
136+575.00
136+600.00
136+625.00
136+650.00
136+675.00
136+700.00
136+725.00
136+750.00
136+400.00
136+500.00
136+600.00
136+700.00
2466
2467
2468
2469
2470
2471
2472
2473
2474
2475
2476
2477
2478
2479
2480
4346
4230
4229
4228
4227
110
Канал

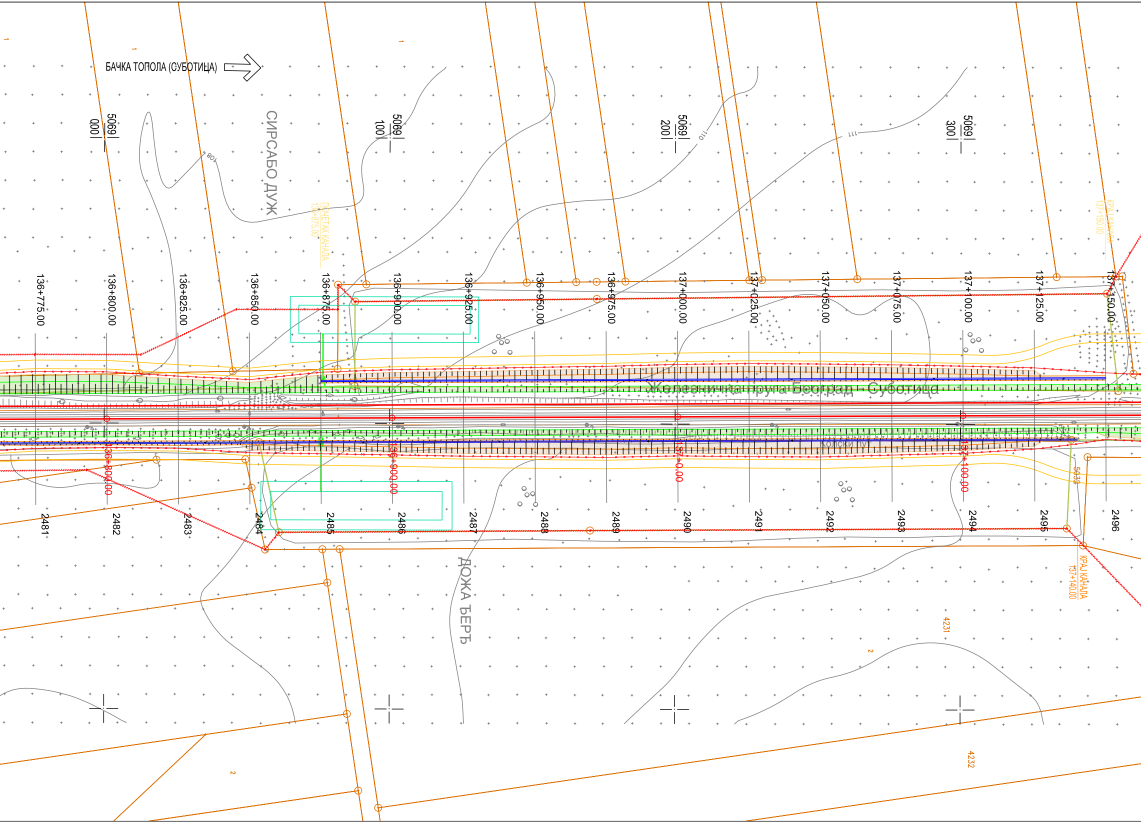
БАЧКА ТОПОЛА (СУБОТИЦА)
СИРСАБО ДУЖ
ДОЖА ЂЕРЂ
Железничка пруга Београд - Суботица
Колски пут
ПОЧЕТАК КАНАЛА 136+875.00
КРАЈ КАНАЛА 137+150.00
КРАЈ КАНАЛА 137+140.00
5069/000
5069/100
5069/200
5069/300
5032
4231
4232
108
110
111
136+775.00
136+800.00
136+825.00
136+850.00
136+875.00
136+900.00
136+925.00
136+950.00
136+975.00
137+000.00
137+025.00
137+050.00
137+075.00
137+100.00
137+125.00
137+150.00
136+800.00
136+900.00
137+0.00
137+100.00
2481
2482
2483
2484
2485
2486
2487
2488
2489
2490
2491
2492
2493
2494
2495
2496
1
2

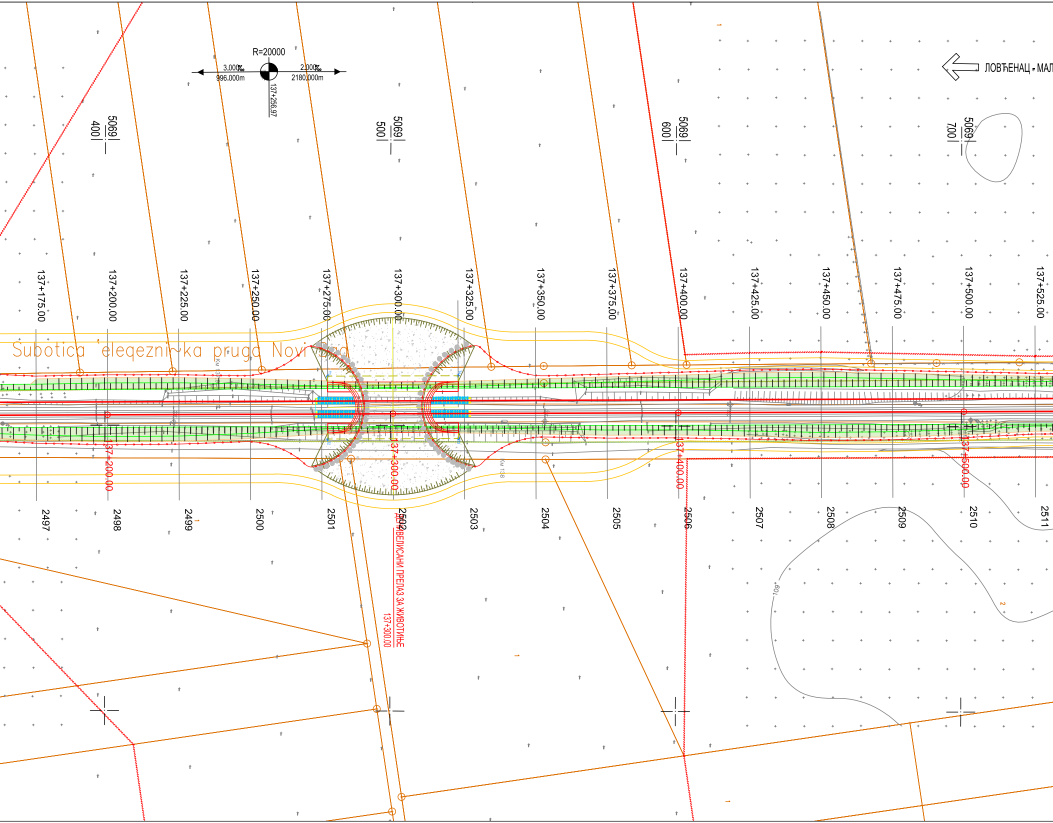
R=20000
3.000‰
996.000m
2.000‰
2180.000m
137+256.97
ЛОВЋЕНАЦ - МАЛ
5069 | 400
5069 | 500
5069 | 600
5069 | 700
137+175.00
137+200.00
137+225.00
137+250.00
137+275.00
137+300.00
137+325.00
137+350.00
137+375.00
137+400.00
137+425.00
137+450.00
137+475.00
137+500.00
137+525.00
Subotica želegeznička pruga Novi Sad
Km 137.9
Km 138
137+200.00
137+300.00
137+400.00
137+500.00
2497
2498
2499
2500
2501
2502
2503
2504
2505
2506
2507
2508
2509
2510
2511
ДЕНИВЕЛИСАНИ ПРЕЛАЗ ЗА ЖИВОТИЊЕ
137+300.00
601

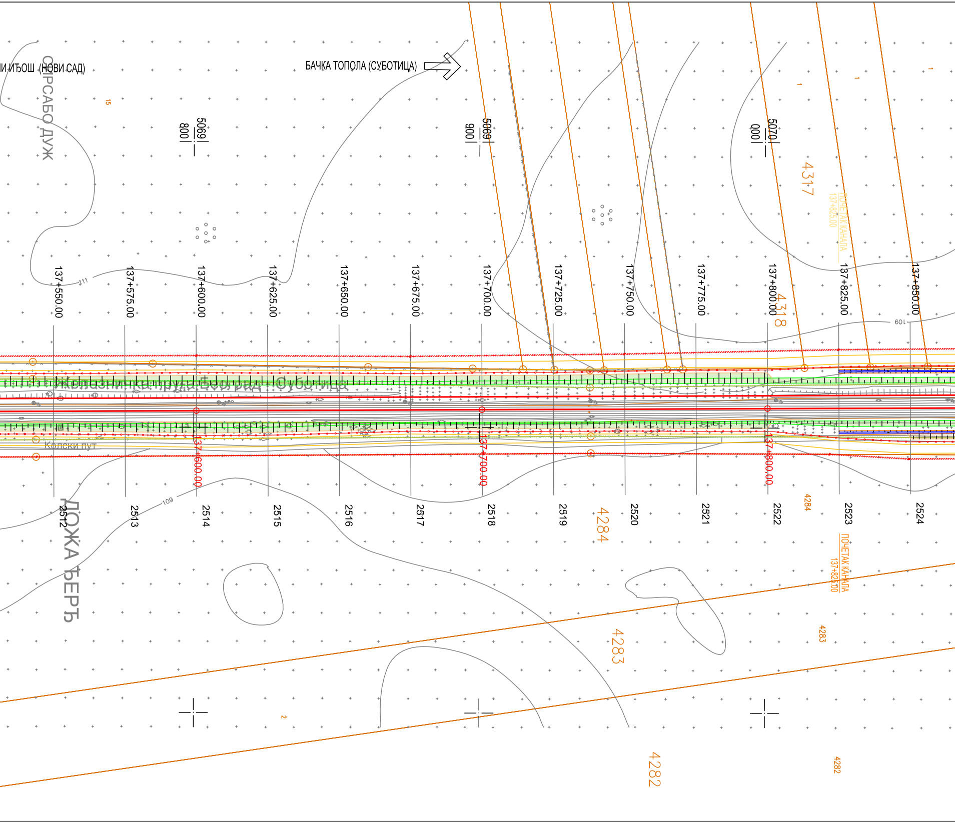
ИИЂОШ (НОВИ САД)
ОПРСАБО ДУЖ
БАЧКА ТОПОЛА (СУБОТИЦА)
15
5069
800
5069
906
5070
1000
4317
ПОЧЕТАК КАНАЛА
137+825.00
4318
137+550.00
137+575.00
137+600.00
137+625.00
137+650.00
137+675.00
137+700.00
137+725.00
137+750.00
137+775.00
137+800.00
137+825.00
137+850.00
111
109
Железничка пруга Београд - Суботица
Колски пут
137+600.00
137+700.00
137+800.00
2512
2513
2514
2515
2516
2517
2518
2519
2520
2521
2522
2523
2524
109
4284
4284
ПОЧЕТАК КАНАЛА
137+825.00
ДОЖА ЂЕРЂ
4283
4283
4282
4282
2
1
1
1

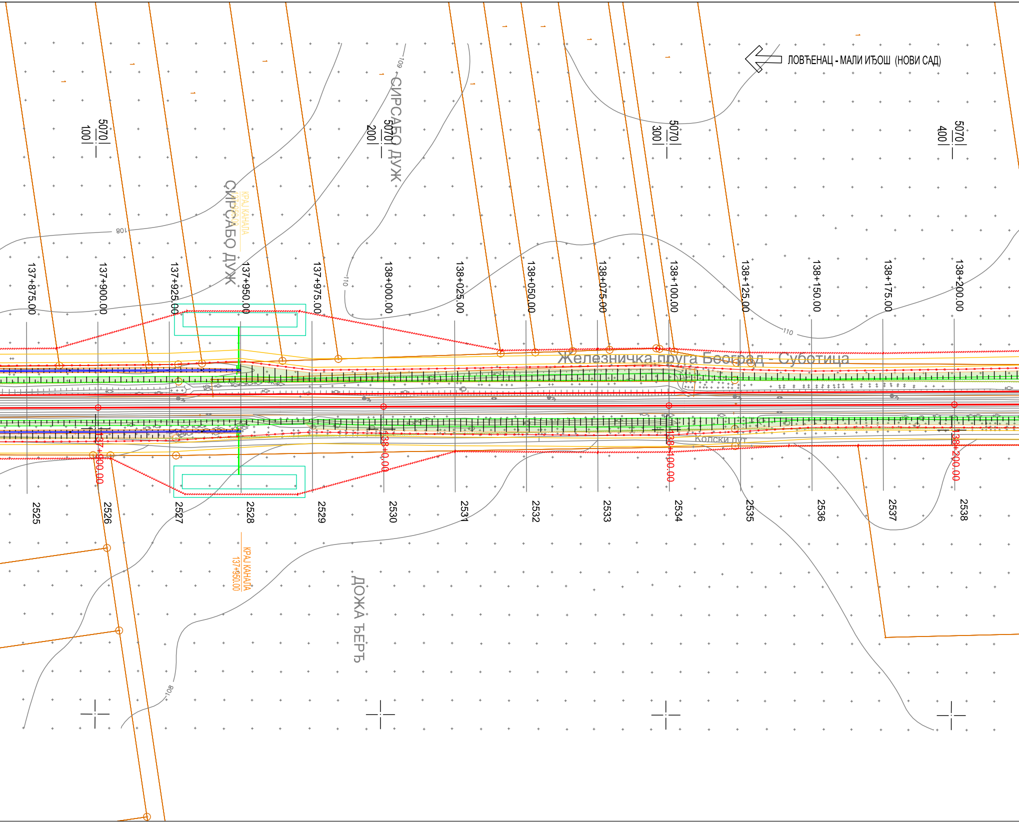
ЛОВЋЕНАЦ - МАЛИ ИЂОШ (НОВИ САД)
5070
100
5070
200
5070
300
5070
400
СИРСАБО ДУЖ
СИРСАБО ДУЖ
КРАЈ КАНАЛА
108
109
110
110
108
137+875.00
137+900.00
137+925.00
137+950.00
137+975.00
138+000.00
138+025.00
138+050.00
138+075.00
138+100.00
138+125.00
138+150.00
138+175.00
138+200.00
Железничка пруга Београд - Суботица
Колски пут
137+900.00
138+0.00
138+100.00
138+200.00
2525
2526
2527
2528
2529
2530
2531
2532
2533
2534
2535
2536
2537
2538
КРАЈ КАНАЛА
137+950.00
ДОЖА ЂЕРЂ

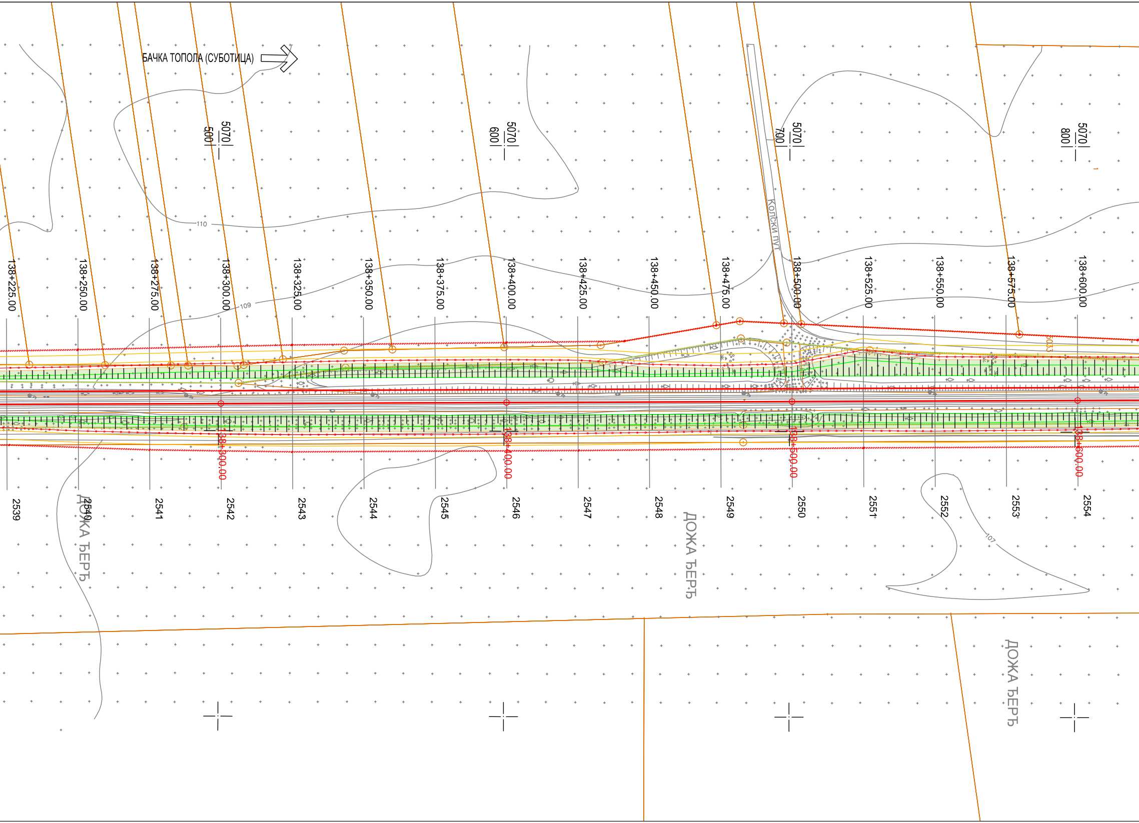
БАЧКА ТОПОЛА (СУБОТИЦА)
5070
500
5070
600
5070
700
5070
800
Колски пут
110
109
107
138+225.00
138+250.00
138+275.00
138+300.00
138+325.00
138+350.00
138+375.00
138+400.00
138+425.00
138+450.00
138+475.00
138+500.00
138+525.00
138+550.00
138+575.00
138+600.00
138+300.00
138+400.00
138+500.00
138+600.00
2539
2540
2541
2542
2543
2544
2545
2546
2547
2548
2549
2550
2551
2552
2553
2554
ДОЖА ЂЕРЂ
ДОЖА ЂЕРЂ
ДОЖА ЂЕРЂ

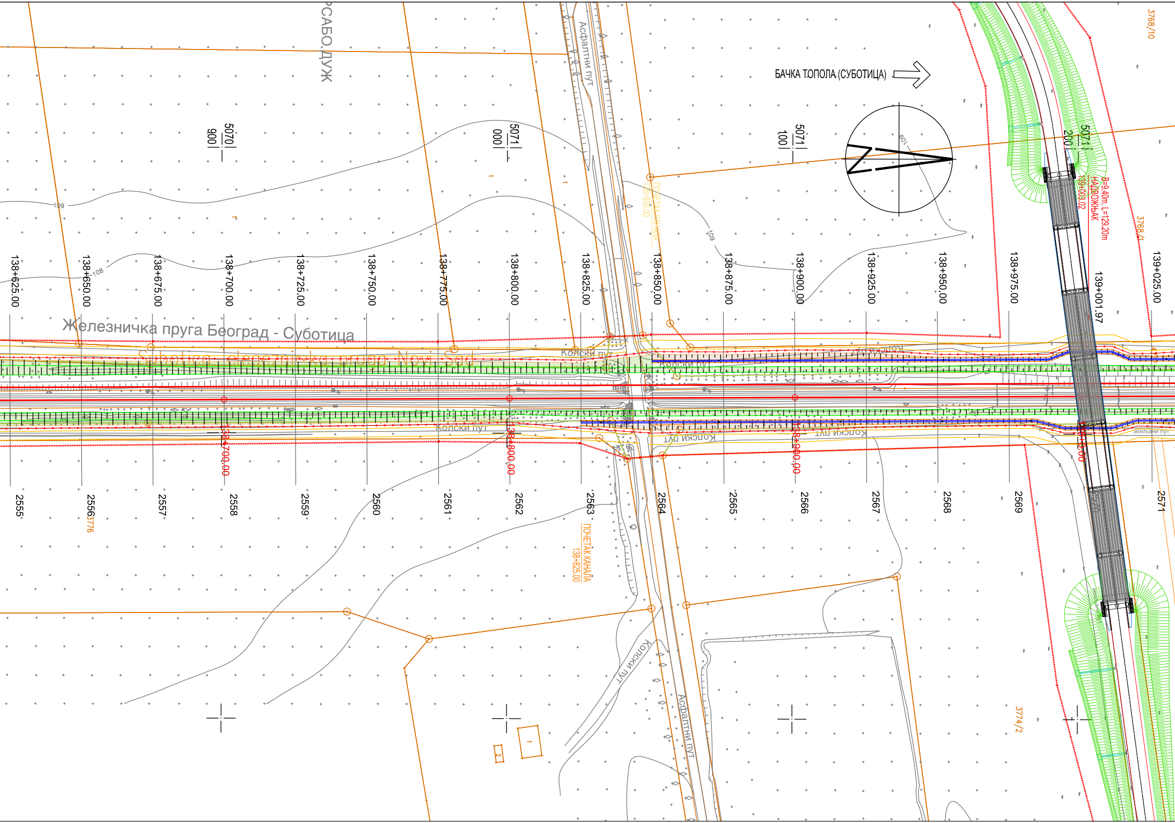
РСАБО ДУЖ
Асфалтни пут
БАЧКА ТОПОЛА (СУБОТИЦА)
5071/100
5070/900
5071/000
5071/200
3768/10
3768/1
B=9.40m, L=129.20m
НАДВОЖЊАК
139+003.02
109
108
ПОЧЕТАК КАНАЛА
138+850.00
138+625.00
138+650.00
138+675.00
138+700.00
138+725.00
138+750.00
138+775.00
138+800.00
138+825.00
138+850.00
138+875.00
138+900.00
138+925.00
138+950.00
138+975.00
139+001.97
139+025.00
Железничка пруга Београд - Суботица
Subotica - dvokolosečna pruga Novi Sad
Колски пут
Колски пут
Колски пут
Колски пут
Колски пут
земљани пут
138+700.00
138+800.00
138+900.00
139+000.00
2555
2556
3776
2557
2558
2559
2560
2561
2562
2563
2564
2565
2566
2567
2568
2569
2571
ПОЧЕТАК КАНАЛА
138+825.00
Колски пут
Асфалтни пут
3774/2
1
2

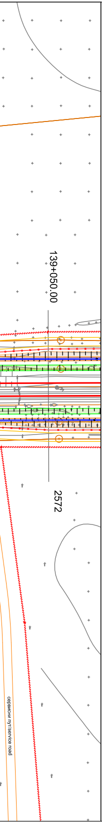
139+050.00
2572
сервисни пут/service road

ЛЕГЕНДА:

- ЗЕМЉИШТЕ ПЛАНИРАНО ЗА РЕАЛИЗАЦИЈУ ПРОЈЕКТА
- ПОСТОЈЕЋА ГРАНИЦА ЖЕЛЕЗНИЧКОГ ЗЕМЉИШТА
- ОГРАДА ПРУГЕ
- ПРОЈЕКТОВАНА ДРЕНАЖА
- ПРОЈЕКТОВАНИ КАНАЛ
- СЕРВИСНИ ПУТ

ЛЕГЕНДА архитектуре

- 🟡 Постојећи објекти који се адаптирају
- 🟢 Постојећи објекти којима се санира фасада
- 🟣 Постојећи објекти који се дограђују
- 🔵 Новопројектовани објекти

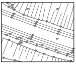
ГЕОДЕТСКИ СНИМАК ПОСТОЈЕЋЕГ СТАЊА - ТОПОГРАФИЈА

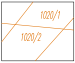
1020/1
1020/2
КАТАСТАРСКИ ПЛАН - КАТАСТАРСКЕ ПАРЦЕЛЕ

ЕЛАСТИЧНИ ГРУДОБРАН

ЛИФТ

Број	Датум	Опис
03		
02		
01		

Ревизиони блок:

САОБРАЋАЈНИ ИНСТИТУТ ЦИП, д.о.о.

Немањина 6; 11000 Београд; Србија
Тел: 011/3618-134; Факс: 011/3618-324; web site: www.sicip.co.rs

Организациона јединица:САОБРАЋАЈНИЦЕ

Одговорни пројектант:
Јелена Гавран, дипл.грађ.инж.
лиценца број: 430И0108919

Сарадници:

Унутрашња контрола:
Милан Јелкић, дипл.грађ.инж.

Главни пројектант:
др Љиљана Милић Марковић, дипл. грађ. инж.

Руководилац организационе јединице:
мр Новица Стевановић, дипл.грађ.инж.

Инвеститор пројекта:
" ИНФРАСТРУКТУРА ЖЕЛЕЗНИЦЕ СРБИЈЕ " А.Д.
Немањина 6/IV, Београд

Наручилац пројекта:
Joint Venture of
China Railway International Corporation Ltd. (CRIC)
No.10 Fuxing Road,Haidian District,Beijing
P.R China, 100844
China Communication Construction Company Ltd. (CCCC)
No.85 Deshengmenwai Street,Xicheng District,Beijing
P.R China, 100088

Објекат:
ПРУГА БЕОГРАД - СУБОТИЦА - ДРЖАВНА ГРАНИЦА (КЕЛЕБИЈА)
ДЕОНИЦА НОВИ САД - СУБОТИЦА - ДРЖАВНА ГРАНИЦА (КЕЛЕБИЈА)

Део пројекта:
ПРОЈЕКАТ ТРАСЕ ПРУГЕ И СТАНИЦА - ДОЊИ И ГОРЊИ СТРОЈ
2/2.4.3.1 ПРОЈЕКАТ ТРАСЕ ПРУГЕ И СТАНИЦА - ДОЊИ И ГОРЊИ СТРОЈ - ОТВОРЕНА ПРУГА ЛОВЋЕНАЦ-МАЛИ ИЂОШ - БАЧКА ТОПОЛА

Цртеж:	Размера:
СИТУАЦИЈА	1:1000

Врста тех. док.:	датум:	Цртеж бр.
ПГД	**4.2021.**	2020-250-CAO-2/2.4.3.1.7.1.3

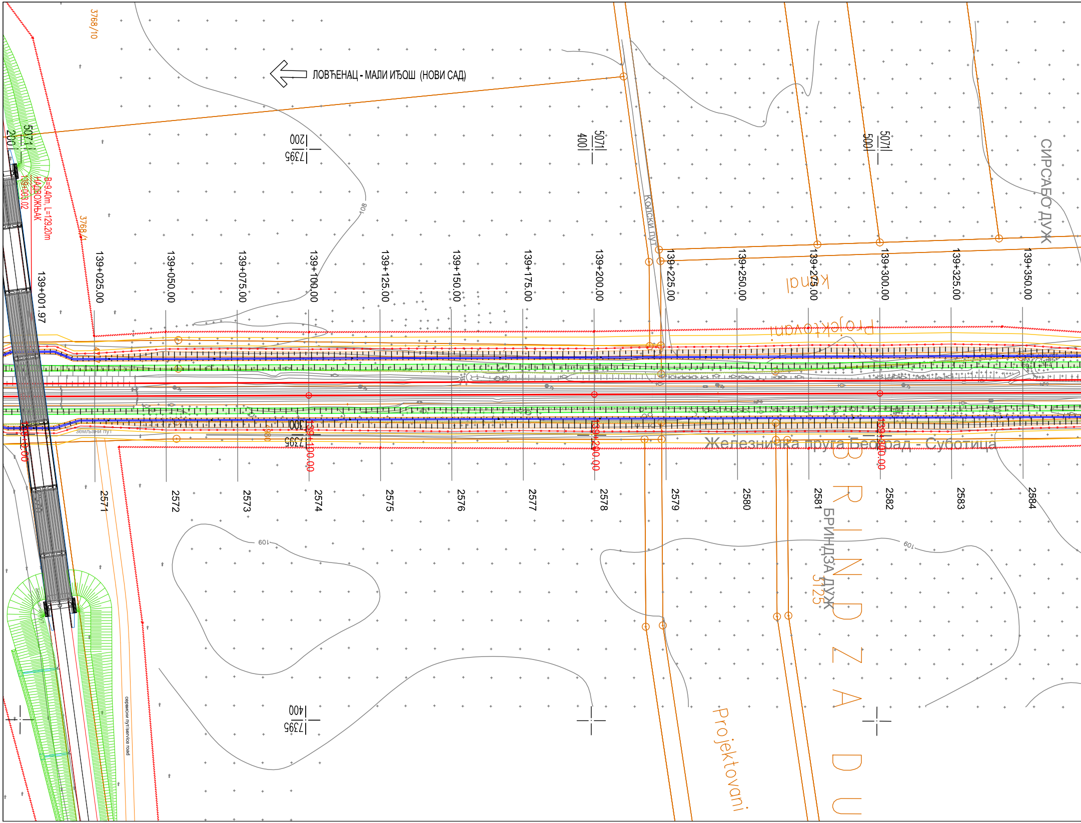
ЛОВЋЕНАЦ - МАЛИ ИЂОШ (НОВИ САД)
3768/10
3768/1
5071/1
200
7395
200
5071/1
400
5071/1
500
СИРСАБО ДУЖ
Колски пут
kanal
Projektovani
B=9.40m, L=129.20m
НАДВОЖЊАК
139+003.02
139+001.97
139+025.00
139+050.00
139+075.00
139+100.00
139+125.00
139+150.00
139+175.00
139+200.00
139+225.00
139+250.00
139+275.00
139+300.00
139+325.00
139+350.00
108
земљани пут
7395
300
139+100.00
139+200.00
139+300.00
Железничка пруга Београд - Суботица
2571
2572
2573
2574
2575
2576
2577
2578
2579
2580
2581
2582
2583
2584
109
109
БРИНЏА ДУЖ
3125
RINDZA DU
7395
400
Projektovani
сервисни пут/service road

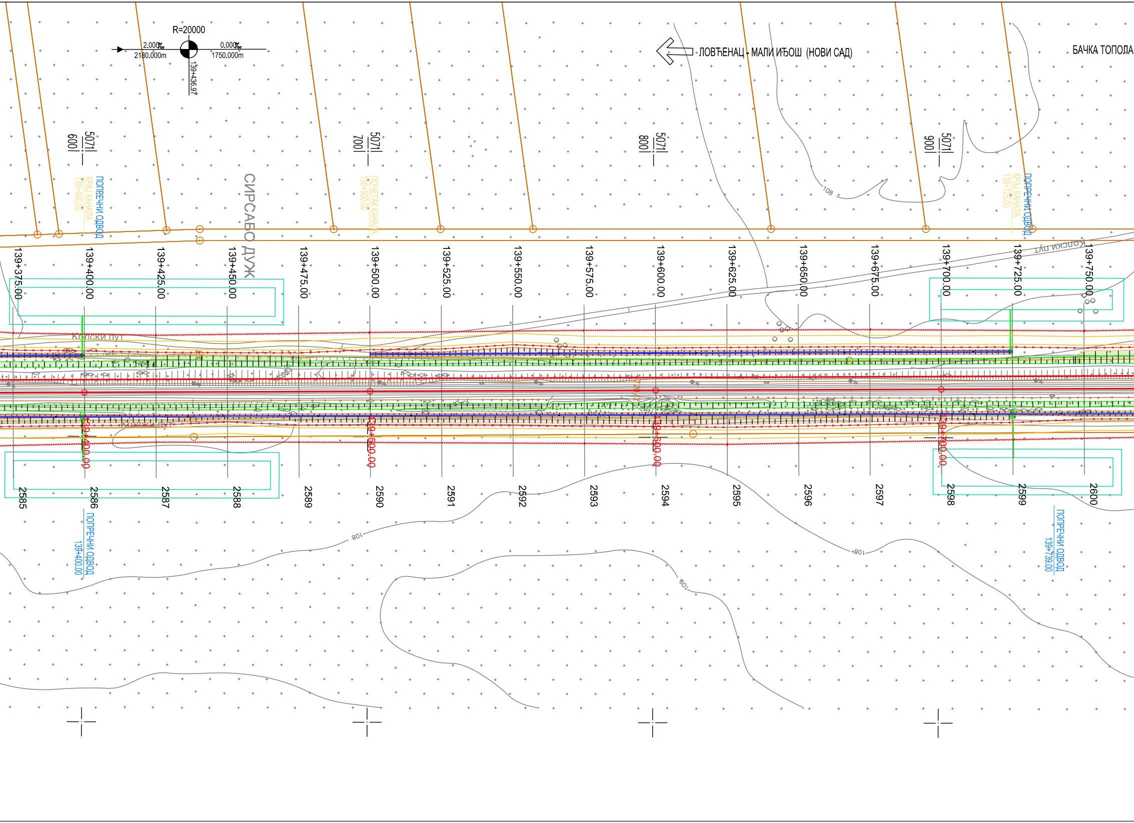
R=20000
2.000‰
2180.000m
0.000‰
1750.000m
139+436.97
ЛОВЋЕНАЦ - МАЛИ ИЂОШ (НОВИ САД)
БАЧКА ТОПОЛА
5071
600
5071
700
5071
800
5071
900
ПОПРЕЧНИ ОДВОД
КРАЈ КАНАЛА
139+400.00
СИРСАБО ДУЖ
ПОЧЕТАК КАНАЛА
139+500.00
ПОПРЕЧНИ ОДВОД
КРАЈ КАНАЛА
139+725.00
108
Колски пут
Колски пут
Колски пут
139+375.00
139+400.00
139+425.00
139+450.00
139+475.00
139+500.00
139+525.00
139+550.00
139+575.00
139+600.00
139+625.00
139+650.00
139+675.00
139+700.00
139+725.00
139+750.00
139+400.00
139+500.00
139+600.00
139+700.00
2585
2586
2587
2588
2589
2590
2591
2592
2593
2594
2595
2596
2597
2598
2599
2600
ПОПРЕЧНИ ОДВОД
139+400.00
ПОПРЕЧНИ ОДВОД
139+739.00
108
108
108

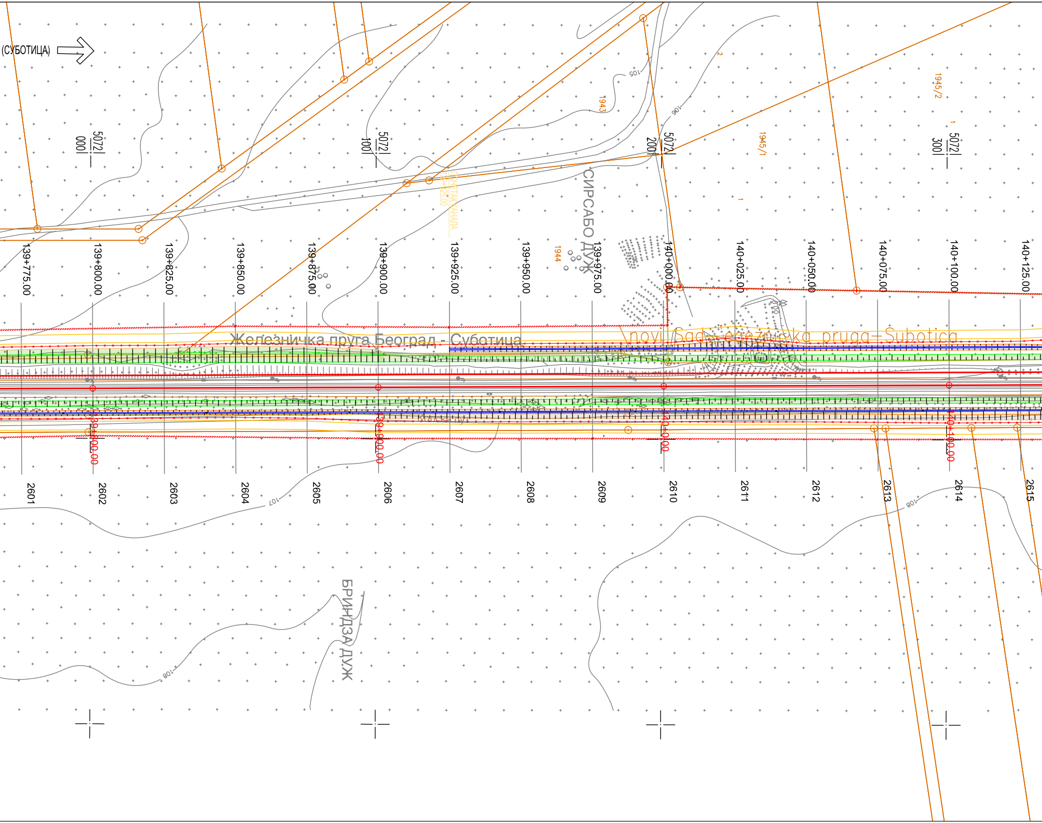
(СУБОТИЦА)
Железничка пруга Београд - Суботица
Novi Sad - železnička pruga - Subotica
СИРСАБО ДУЖ
БРИНЏЗА ДУЖ
ПОЧЕТАК КАНАЛА
139+925.00
5072
000
5072
100
5072
200
5072
300
1943
1944
1945/1
1945/2
1
2
105
106
107
108
139+775.00
139+800.00
139+825.00
139+850.00
139+875.00
139+900.00
139+925.00
139+950.00
139+975.00
140+000.00
140+025.00
140+050.00
140+075.00
140+100.00
140+125.00
139+800.00
139+900.00
140+000.00
140+100.00
2601
2602
2603
2604
2605
2606
2607
2608
2609
2610
2611
2612
2613
2614
2615

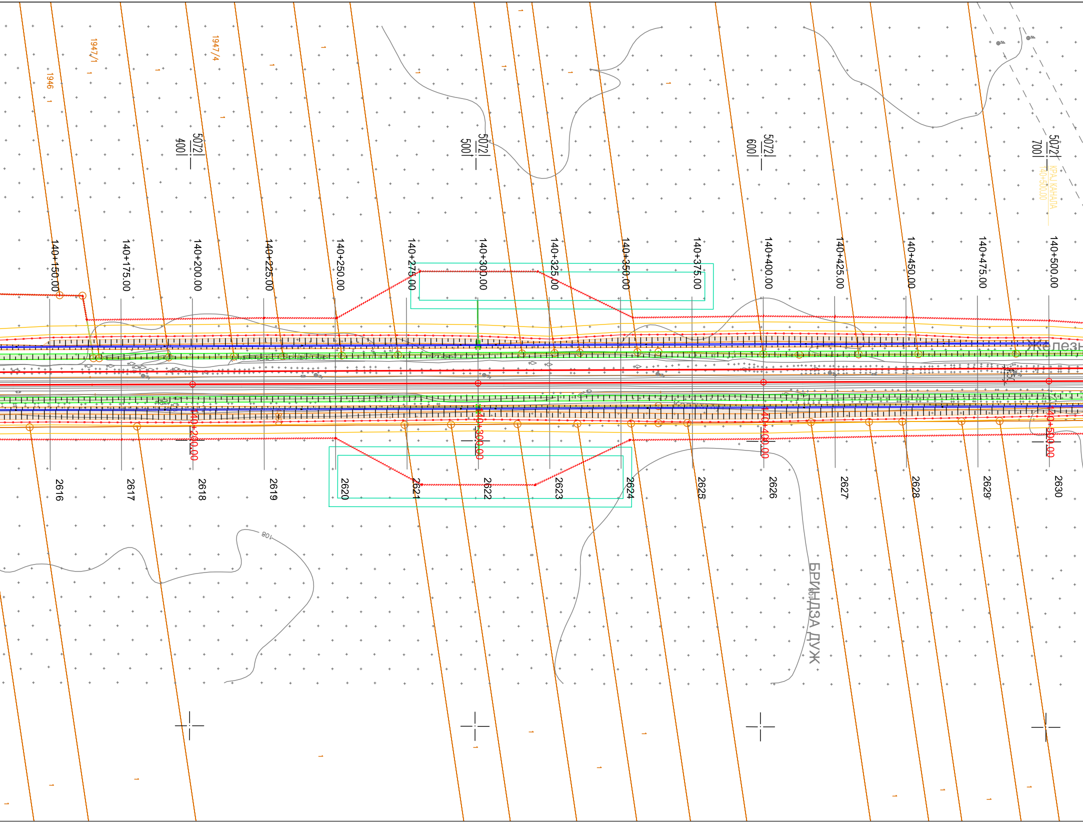
1946
1947/1
1947/4
5072 400
5072 500
5072 600
5072 700
КРАЈ КАНАЛА
140+500.00
140+150.00
140+175.00
140+200.00
140+225.00
140+250.00
140+275.00
140+300.00
140+325.00
140+350.00
140+375.00
140+400.00
140+425.00
140+450.00
140+475.00
140+500.00
Железн
140+200.00
140+300.00
140+400.00
140+500.00
2616
2617
2618
2619
2620
2621
2622
2623
2624
2625
2626
2627
2628
2629
2630
108
БРИНДЗА ДУЖ

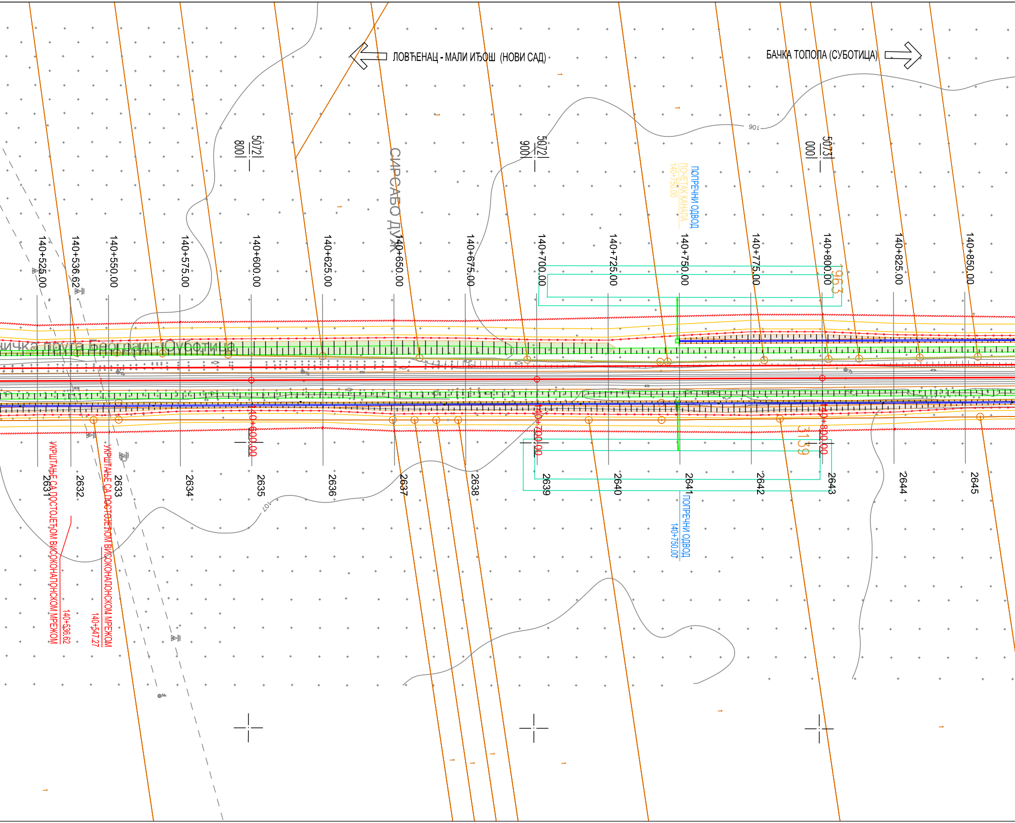
ЛОВЋЕНАЦ - МАЛИ ИЂОШ (НОВИ САД)
БАЧКА ТОПОЛА (СУБОТИЦА)
СИРСАБО ДУЖ
ничка пруга Београд - Суботица
5072|800|
5072|900|
5073|000|
106
107
ПОПРЕЧНИ ОДВОД
ПОЧЕТАК КАНАЛА
140+750.00
140+525.00
140+536.62
140+550.00
140+575.00
140+600.00
140+625.00
140+650.00
140+675.00
140+700.00
140+725.00
140+750.00
140+775.00
140+800.00
140+825.00
140+850.00
96.3
140+600.00
140+700.00
140+800.00
3139
2631
2632
2633
2634
2635
2636
2637
2638
2639
2640
2641
2642
2643
2644
2645
ПОПРЕЧНИ ОДВОД
140+750.00
УКРШТАЊЕ СА ПОСТОЈЕЋОМ ВИСОКОНАПОНСКОМ МРЕЖОМ
140+536.62
УКРШТАЊЕ СА ПОСТОЈЕЋОМ ВИСОКОНАПОНСКОМ МРЕЖОМ
140+547.27

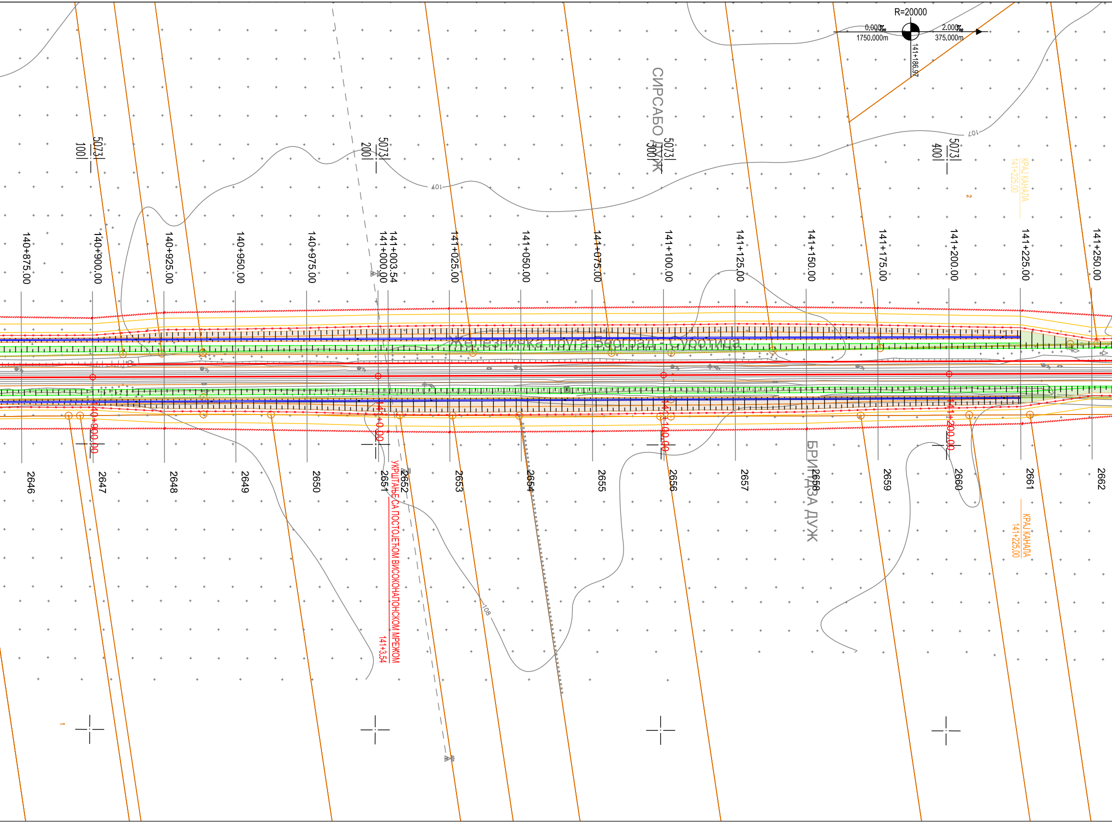
R=20000
0.000‰
1750.000m
2.000‰
375.000m
141+186.97
СИРСАБО ДУЖ
5073
100
5073
200
5073
300
5073
400
107
107
КРАЈ КАНАЛА
141+225.00
140+875.00
140+900.00
140+925.00
140+950.00
140+975.00
141+000.00
141+003.54
141+025.00
141+050.00
141+075.00
141+100.00
141+125.00
141+150.00
141+175.00
141+200.00
141+225.00
141+250.00
Железничка пруга Београд - Суботица
140+900.00
141+0.00
141+100.00
141+200.00
2646
2647
2648
2649
2650
2651
2652
2653
2654
2655
2656
2657
2658
2659
2660
2661
2662
БРИНДЗА ДУЖ
УКРШТАЊЕ СА ПОСТОЈЕЋОМ ВИСОКОНАПОНСКОМ МРЕЖОМ
141+3,54
108
КРАЈ КАНАЛА
141+225.00

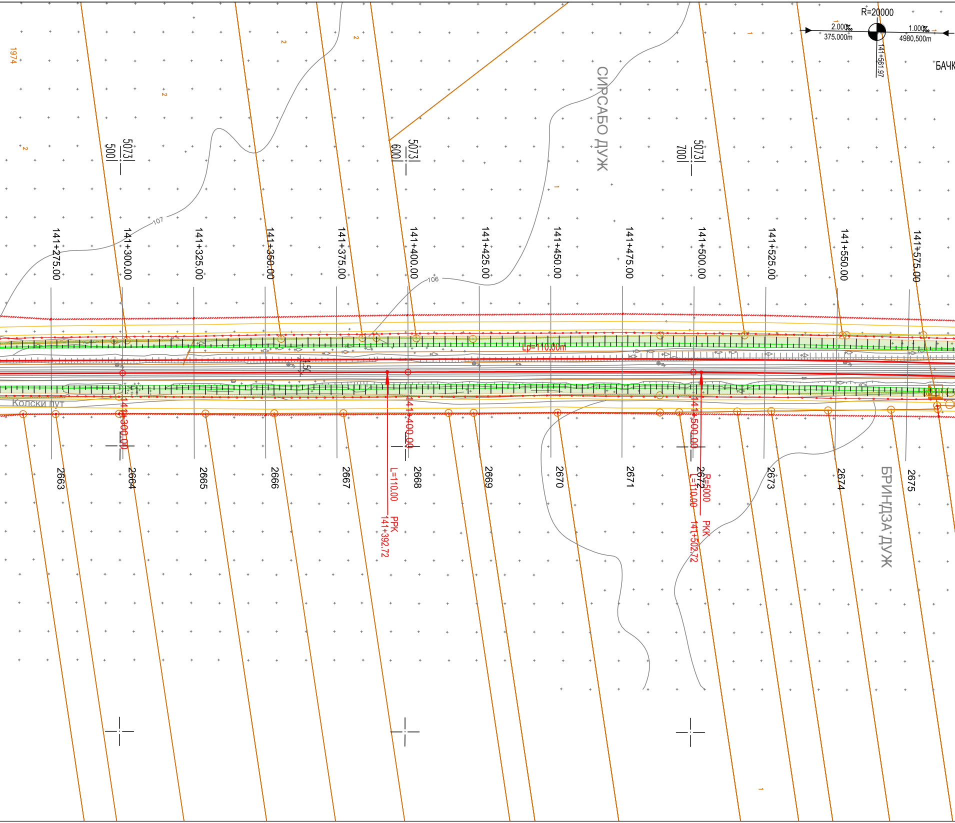
R=20000
2.000‰
375.000m
1.000‰
4980.500m
141+561.97
БАЧК
1974
СИРСАБО ДУЖ
БРИНЏЗА ДУЖ
Колски пут
5073
500
5073
600
5073
700
107
106
141+275.00
141+300.00
141+325.00
141+350.00
141+375.00
141+400.00
141+425.00
141+450.00
141+475.00
141+500.00
141+525.00
141+550.00
141+575.00
Lp=110.00m
1.50
141+300.00
141+400.00
141+500.00
L=110.00
PPK
141+392.72
R=5000
L=110.00
PKK
141+502.72
2663
2664
2665
2666
2667
2668
2669
2670
2671
2672
2673
2674
2675

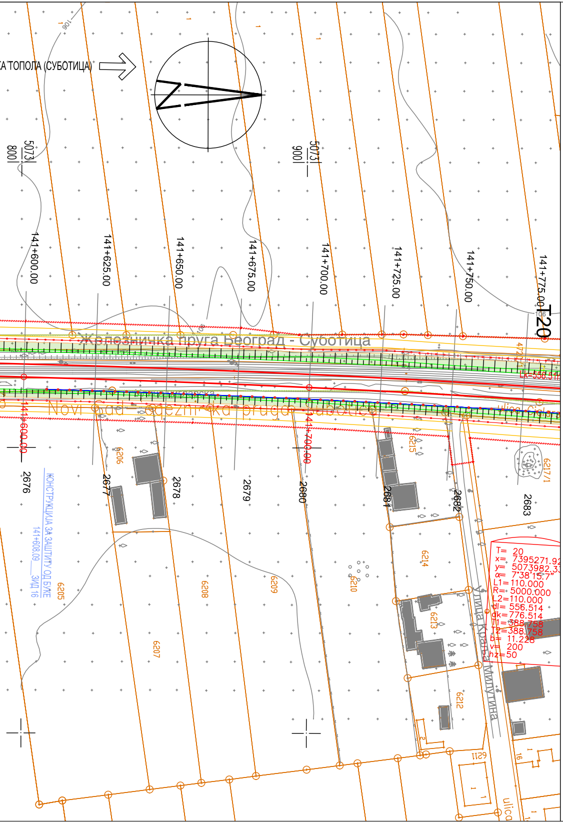
A ТОПОЛА (СУБОТИЦА)
141+600.00
141+625.00
141+650.00
141+675.00
141+700.00
141+725.00
141+750.00
141+775.00
T20
Железничка пруга Београд - Суботица
Novi Sad - železnička pruga Subotica
2676
2677
2678
2679
2680
2681
2682
2683
6205
6206
6207
6208
6209
6210
6212
6213
6214
6215
6217/1
КОНСТРУКЦИЈА ЗА ЗАШТИТУ ОД БУКЕ
141+608.09 ЗУД 16
Улица Краља Милутина
T= 20
x= 7395271.92
y= 5073982.33
α= 7°38'15.7"
L1=110.000
R= 5000.000
L2=110.000
dl= 556.514
dk=776.514
T1=388.758
T2=388.758
b= 11.228
v= 200
hz=50

ЛЕГЕНДА:

ЗЕМЉИШТЕ ПЛАНИРАНО ЗА РЕАЛИЗАЦИЈУ ПРОЈЕКТА

ПОСТОЈЕЋА ГРАНИЦА ЖЕЛЕЗНИЧКОГ ЗЕМЉИШТА

ОГРАДА ПРУГЕ

ПРОЈЕКТОВАНА ДРЕНАЖА

ПРОЈЕКТОВАНИ КАНАЛ

СЕРВИСНИ ПУТ

ЛЕГЕНДА архитектуре

- ● Постојећи објекти који се адаптирају
- ● Постојећи објекти којима се санира фасада
- ● Постојећи објекти који се дограђују
- ● Новопројектовани објекти

ГЕОДЕТСКИ СНИМАК ПОСТОЈЕЋЕГ СТАЊА - ТОПОГРАФИЈА

1020/1
1020/2
КАТАСТАРСКИ ПЛАН - КАТАСТАРСКЕ ПАРЦЕЛЕ

ЕЛАСТИЧНИ ГРУДОБРАН

ЛИФТ

03		
02		
01		
Број	Датум	Опис

Ревизиони блок:

SAOBRAĆAJNI INSTITUT CIP

САОБРАЋАЈНИ ИНСТИТУТ ЦИП, д.о.о.

Немањина 6; 11000 Београд; Србија
Тел: 011/3618-134; Факс: 011/3618-324; web site: www.sicip.co.rs

Организациона јединица:САОБРАЋАЈНИЦЕ

Одговорни пројектант:
Јелена Гавран, дипл.грађ.инж.
лиценца број: 430И0108919

Сарадници:

Унутрашња контрола:
Милан Јелкић, дипл.грађ.инж.

Главни пројектант:
др Љиљана Милић Марковић, дипл. грађ. инж.

Руководилац организационе јединице:
мр Новица Стевановић, дипл.грађ.инж.

Инвеститор пројекта:
" ИНФРАСТРУКТУРА ЖЕЛЕЗНИЦЕ СРБИЈЕ " А.Д.
Немањина 6/IV, Београд

Наручилац пројекта:
Joint Venture of
中国铁路国际有限公司
CHINA RAILWAY International Co., Ltd.
China Railway International Corporation Ltd, (CRIC)
No.10 Fuxing Road,Haidian District,Beijing
P.R China, 100844

CHINA COMMUNICATIONS CONSTRUCTION COMPANY LIMITED
China Communication Construction Company Ltd. (CCCC)
No.85 Deshengmenwai Street,Xicheng District,Beijing
P.R China, 100088

Објекат:
ПРУГА БЕОГРАД - СУБОТИЦА - ДРЖАВНА ГРАНИЦА (КЕЛЕБИЈА)
ДЕОНИЦА НОВИ САД - СУБОТИЦА - ДРЖАВНА ГРАНИЦА (КЕЛЕБИЈА)

Део пројекта:
ПРОЈЕКАТ ТРАСЕ ПРУГЕ И СТАНИЦА - ДОЊИ И ГОРЊИ СТРОЈ
2/2.4.3.1 ПРОЈЕКАТ ТРАСЕ ПРУГЕ И СТАНИЦА - ДОЊИ И ГОРЊИ СТРОЈ - ОТВОРЕНА ПРУГА ЛОВЋЕНАЦ-МАЛИ ИЂОШ - БАЧКА ТОПОЛА

Цртеж: **СИТУАЦИЈА**
Размера: 1:1000

Врста тех. док.:	датум:	Цртеж бр.
ПГД	**4.2021.**	2020-250-САО-2/2.4.3.1.7.1.4

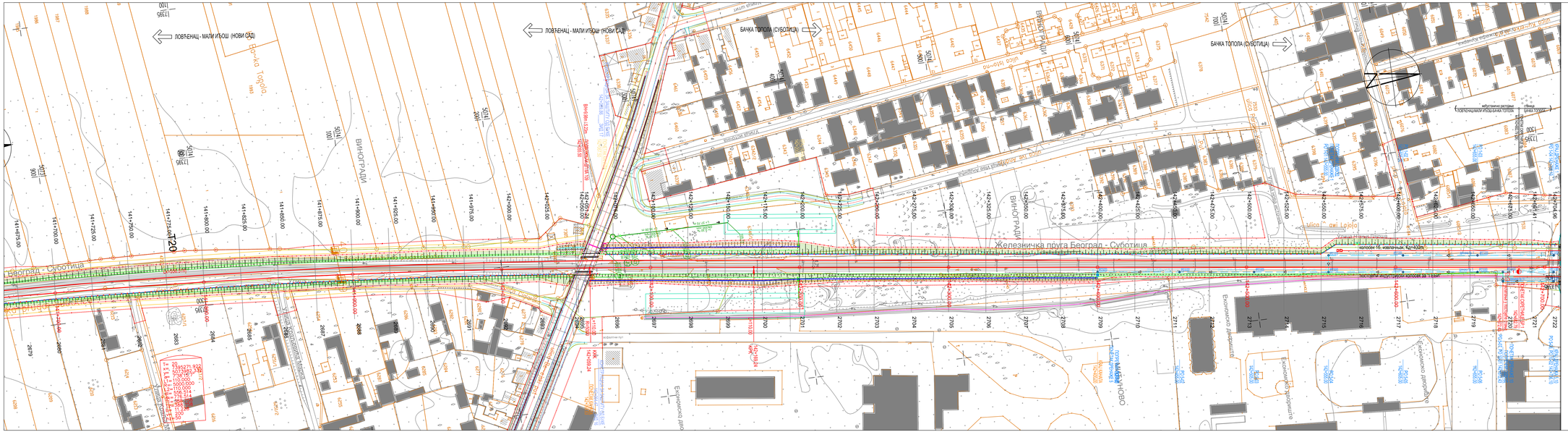
ЛОВЋЕНАЦ - МАЛИ ИЂОШ (НОВИ САД)
БАЧКА ТОПОЛА (СУБОТИЦА)
Железничка пруга Београд - Суботица
ВИНОГРАДИ
Економско двориште
Економско двориште
Економско двориште

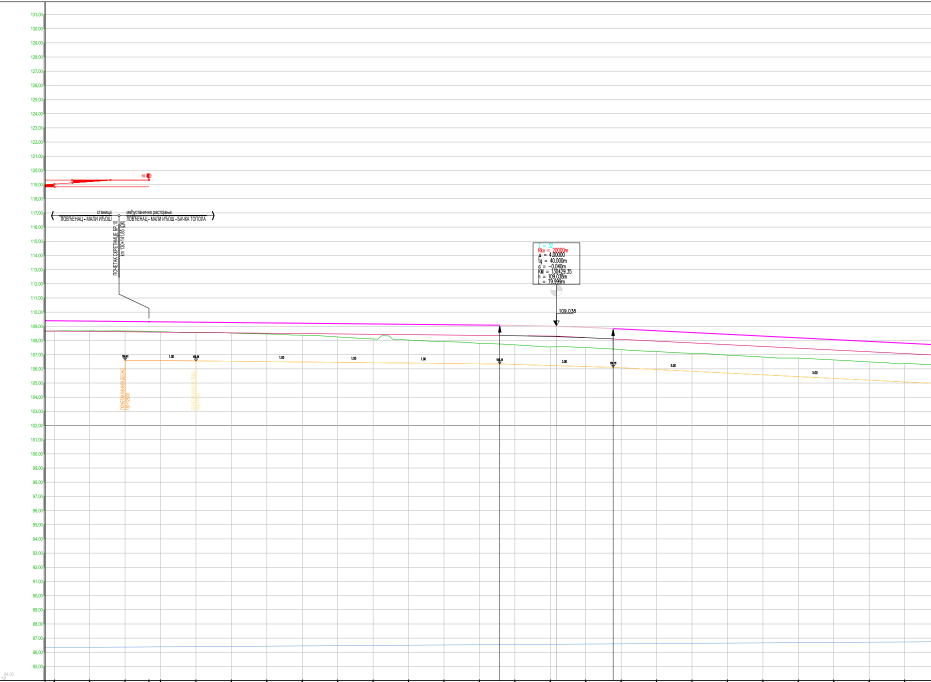
131.00
130.00
129.00
128.00
127.00
126.00
125.00
124.00
123.00
122.00
121.00
120.00
119.00
118.00
117.00
116.00
115.00
114.00
113.00
112.00
111.00
110.00
109.00
108.00
107.00
106.00
105.00
104.00
103.00
102.00
101.00
100.00
99.00
98.00
97.00
96.00
95.00
94.00
93.00
92.00
91.00
90.00
89.00
88.00
87.00
86.00
85.00
84.00
10
станица
ЛОВЋЕНАЦ - МАЛИ ИЂОШ
међустанично растојање
ЛОВЋЕНАЦ - МАЛИ ИЂОШ - БАЧКА ТОПОЛА
ПОЧЕТАК СКРЕТНИЦЕ БР.10
km 130+141.85 (ДК)
T = 32
Rkv = 20000m
μ = 4.00000
tg = 40.000m
α = -0.040m
KM = 130429.35
h = 109.038m
L = 79.999m
109.038
106.61
1.00
106.56
1.00
1.00
1.00
106.34
3.00
106.10
5.00
5.00
ПОЧЕТАК КАНАЛА ДЕСНО
130+125.00
ПОЧЕТАК КАНАЛА ЛЕВО
130+175.00

ОЗНАКЕ ПРОФИЛА	2188	25.00	2189	25.00	2190	16.85	2191	8.15	2192	25.00	2193	25.00	2194	25.00
КОТЕ ГИШ е	109,392		109,367		109,342				109,317		109,292		109,267	
УЗДУЖНИ ПАД														
КОТЕ НИВЕЛЕТЕ	108,662		108,637		108,612				108,587		108,562		108,537	
ПОСТОЈЕЋЕ КОТЕ ГИШ е	108,81		108.82		108.81				108.81		108.76		108.75	
КОТЕ ТЕРЕНА	108.67		108,68		108.67				108.62		108.56		108.53	
СТАЦИОНАЖЕ	75		1		25		43.64		50		75		2	

ОЗНАКЕ ПРОФИЛА	2195	25.00	2196	25.00	2197	25.00	2198	25.00	2199	25.00	2200	25.00	2201	25.00
КОТЕ ГИШ е	109,242		109,217		109,192		109,167		109,142		109,117		109,092	
УЗДУЖНИ ПАД														
КОТЕ НИВЕЛЕТЕ	108,512		108,487		108,462		108,437		108,412		108,387		108,362	
ПОСТОЈЕЋЕ КОТЕ ГИШ е	108.69		108.60		108.42		108,30		108.19		108.10		108.03	
КОТЕ ТЕРЕНА	108,46		108.38		108.25		108.11		108.03		107.92		107.80	
СТАЦИОНАЖЕ	25	46.21	50		75		3		25		50		75	

ОЗНАКЕ ПРОФИЛА	2202	25.00	2203	25.00	2204	25.00	2205	25.00	2206	25.00	2207	25.00
КОТЕ ГИШ е	109,065		109,011		108,925		108,810		108,685		108,560	
УЗДУЖНИ ПАД				29.35 108.31								
КОТЕ НИВЕЛЕТЕ	108.335		108.281		108.195		108,080		107,955		107,830	
ПОСТОЈЕЋЕ КОТЕ ГИШ е	107.89		107.73		107.61		107,47		107.33		107.23	
КОТЕ ТЕРЕНА	107.69		107.55		107.50		107.36		107,22		107.10	
СТАЦИОНАЖЕ	4		25		50		75		5		25	

ОЗНАКЕ ПРОФИЛА	2208	25.00	2209	25.00	2210	25.00	2211	25.00	2212	25.00	2213	25.00
КОТЕ ГИШ е	108,435		108,310		108,185		108,060		107,935		107,810	
УЗДУЖНИ ПАД												
КОТЕ НИВЕЛЕТЕ	107,705		107,580		107,455		107,330		107,205		107,080	
ПОСТОЈЕЋЕ КОТЕ ГИШ е	107.08		106.96		106.87		106.74		106.61		106.47	
КОТЕ ТЕРЕНА	106.97		106.83		106.76		106.63		106.49		106,36	
СТАЦИОНАЖЕ	50		75		6		25		50		75	

ПРАВЦИ И КРИВИНЕ
R=20000.00
Lk=102.56
KL

ПОПРЕЧНО НАДВИШЕЊЕ
0.00
0.00
0.00
0.00

НАДВОЖЊАК
131+245,45
B=9,40m, L=50,40m
104,96
5.00
5.00
5.00
5.00
5.00
5.00
5.00
5.00

2214	25.00	107.685	106.955	106.38	106.25	7
2215	25.00	107.560	106.830	106.28	106.15	25
2216	25.00	107.435	106.705	106.18	106.01	50
2217	25.00	107.310	106.580	106.03	105.91	75
2218	25.00	107.185	106.455	105.91	105.74	8
2219	25.00	107.060	106.330	105.76	105.63	25
2220	25.00	106.935	106.205	105.65	105.53	50
2221	25.00	106.810	106.080	105.54	105.41	75
2222	25.00	106.685	105.955	105.40	105.30	9
2223	25.00	106.560	105.830	105.26	105.16	25
2224	25.00	106.435	105.705	105.11	105.00	50
2225	25.00	106.310	105.580	104.94	104.83	75
2226	25.00	106.185	105.455	104.84	104.73	KM 131
2227	25.00	106.060	105.330	104.74	104.62	25
2228	25.00	105.935	105.205	104.63	104.50	50
2229	25.00	105.810	105.080	104.45	104.34	75
2230	25.00	105.685	104.955	104.32	104.20	1
2231	25.00	105.560	104.830	104.23	104.09	25
2232	25.00	105.435	104.705	104.10	103.97	50
2233	25.00	105.310	104.580	103.97	103.85	75
2234	25.00	105.185	104.455	103.80	103.67	2
2235	19.97	105.060	104.330	103.58	103.52	25
2236	5.03					
2237	25.00	104.935	104.205	103.46	103.34	50
2238	25.00	104.810	104.080	103.35	103.25	75
2239	25.00	104.685	103.955	103.27	103.12	3
2240	25.00	104.560	103.830	103.16	103.04	25
2241	25.00	104.435	103.705	103.06	102.97	50
2242	25.00	104.310	103.580	102.97	102.83	75
2243	25.00	104.185	103.455	102.89	102.75	4
2244	25.00	104.060	103.330	102.78	102.63	25
2245	25.00	103.935	103.205	102.63	102.48	50
2246	25.00	103.810	103.080	102.47	102.33	75

5.00‰
1823.77

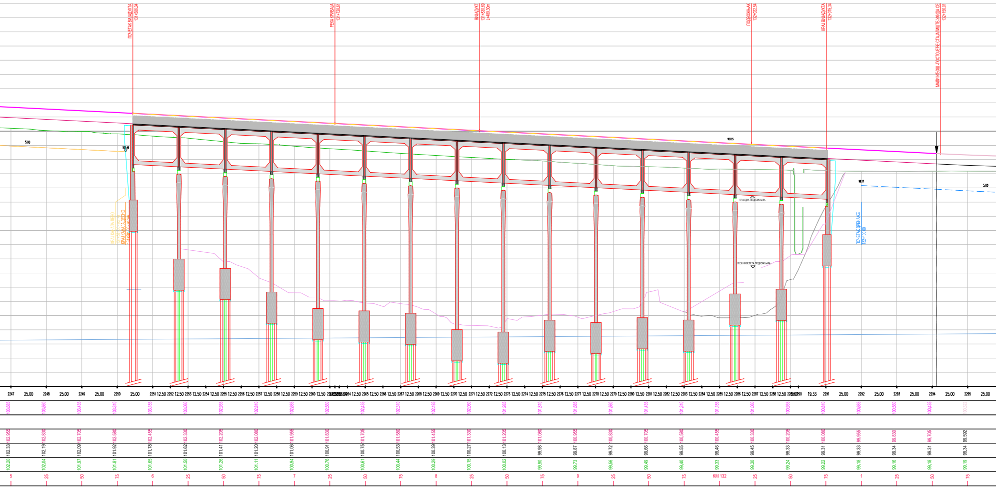
ПОЧЕТАК ВИЈАДУКТА
131+586.04
РЕКА КРИВАЈА
131+728.61
ВИЈАДУКТ
131+830.69
L=489.30m
ПОДВОЖЊАК
132+022.54
КРАЈ ВИЈАДУКТА
132+075.34
МАЛИ ИЂОШ -ПОСТОЈЕЋЕ СТАЈАЛИШТЕ-ЖИДА СЕ
132+156.01
5.00
101.46
КРАЈ КАНАЛА ЛЕВО
131+581.00 - изгив
КРАЈ КАНАЛА ДЕСНО
131+581.00 - изгив
101.15
97.44 ДИК ПОДВОЖЊАКА
93.38 НИВЕЛЕТА ПОДВОЖЊАКА
98.17
ПОЧЕТАК ДРЕНАЖЕ
132+100.00
5.00
2247 25.00 2248 25.00 2249 25.00 2250 25.00 2251 12.50 2252 12.50 2253 12.50 2254 12.50 2255 12.50 2256 12.50 2257 12.50 2258 12.50 2259 12.50 2260 12.50 2264 12.50 2265 12.50 2266 12.50 2267 12.50 2268 12.50 2269 12.50 2270 12.50 2271 12.50 2272 12.50 2273 12.50 2274 12.50 2275 12.50 2276 12.50 2277 12.50 2278 12.50 2279 12.50 2280 12.50 2281 12.50 2282 12.50 2283 12.50 2284 12.50 2285 12.50 2286 12.50 2287 12.50 2288 12.50 2290 19.33 2291 25.00 2292 25.00 2293 25.00 2294 25.00 2295 25.00
103.685 103.560 103.435 103.310 103.185 103.060 102.935 102.810 102.685 102.560 102.435 102.310 102.185 102.060 101.935 101.810 101.685 101.560 101.435 101.310 101.185 101.060 100.935 100.810 100.685 100.560 100.435 100.322
102.955 102.830 102.705 102.580 102.455 102.330 102.205 102.080 101.955 101.830 101.705 101.580 101.455 101.330 101.205 101.080 100.955 100.830 100.705 100.580 100.455 100.330 100.205 100.080 99.955 99.830 99.705 99.592
102.33 102.19 102.09 101.92 101.78 101.62 101.41 101.20 101.06 100.91 100.75 100.53 100.39 100.27 100.13 99.98 99.87 99.72 99.66 99.55 99.46 99.45 99.33 99.31 99.33 99.34 99.31 99.34
102.20 102.04 101.97 101.81 101.65 101.50 101.26 101.11 100.94 100.76 100.61 100.44 100.29 100.15 100.02 99.90 99.73 99.56 99.49 99.40 99.33 99.30 99.24 99.22 99.18 99.16 99.18 99.19
5 25 50 75 6 25 50 75 7 25 50 75 8 25 50 75 9 25 50 75 KM 132 25 50 75 1 25 50 75

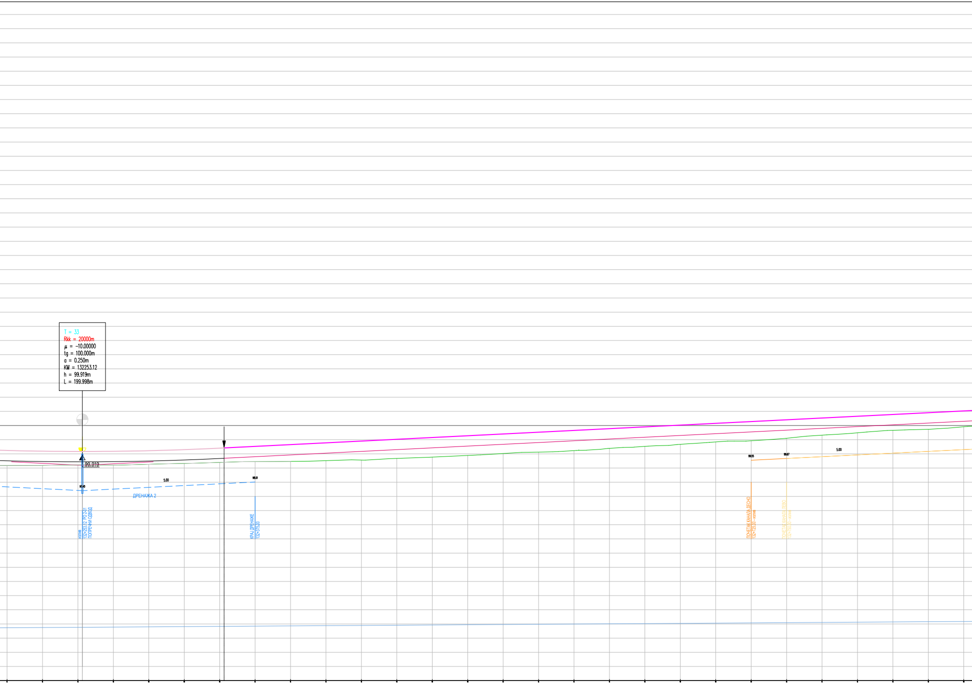
T = 33
Rkk = 20000m
μ = -10.00000
tg = 100.000m
a = 0.250m
KM = 132253.12
h = 99.919m
L = 199.998m
99.919
97.40
5.00
98.01
ДРЕНАЖА 2
излив
132+253.12 РО 2-01
ПОПРЕЧНИ ОДВОД
КРАЈ ДРЕНАЖЕ
132+375.00
99.55
99.87
5.00
ПОЧЕТАК КАНАЛА ДЕСНО
132+725.00 - излив
ПОЧЕТАК КАНАЛА ЛЕВО
132+750.00 - излив

2296	2297	2298	2299	2300	2301	2302	2303	2304	2305	2306	2307	2308	2309	2310	2311	2312	2313	2314	2315	2316	2317	2318	2319	2320	2321	2322	2323
25.00	25.00	25.00	25.00	25.00	25.00	25.00	25.00	25.00	25.00	25.00	25.00	25.00	25.00	25.00	25.00	25.00	25.00	25.00	25.00	25.00	25.00	25.00	25.00	25.00	25.00	25.00	
100.240	100.189	100.170	100.181	100.224	100.298	100.404	100.529	100.654	100.779	100.904	101.029	101.154	101.279	101.404	101.529	101.654	101.779	101.904	102.029	102.154	102.279	102.404	102.529	102.654	102.779	102.904	103.029
		53.12 99.19																									
99.510	99.459	99.440	99.451	99.494	99.568	99.674	99.799	99.924	100.049	100.174	100.299	100.424	100.549	100.674	100.799	100.924	101.049	101.174	101.299	101.424	101.549	101.674	101.799	101.924	102.049	102.174	102.299
99.31	99.32	99.33	99.33	99.33	99.38	99.48	99.52	99.56	99.59	99.68	99.80	99.91	99.98	100.07	100.20	100.35	100.50	100.64	100.79	100.96	101.05	101.20	101.40	101.57	101.74	101.85	102.00
99.18	99.19	99.22	99.21	99.27	99.33	99.40	99.45	99.47	99.52	99.56	99.68	99.77	99.89	100.03	100.12	100.23	100.39	100.53	100.67	100.84	100.93	101.10	101.32	101.49	101.66	101.73	101.91
2	25	50	75	3	25	50	75	4	25	50	75	5	25	50	75	6	25	50	75	7	25	50	75	8	25	50	75

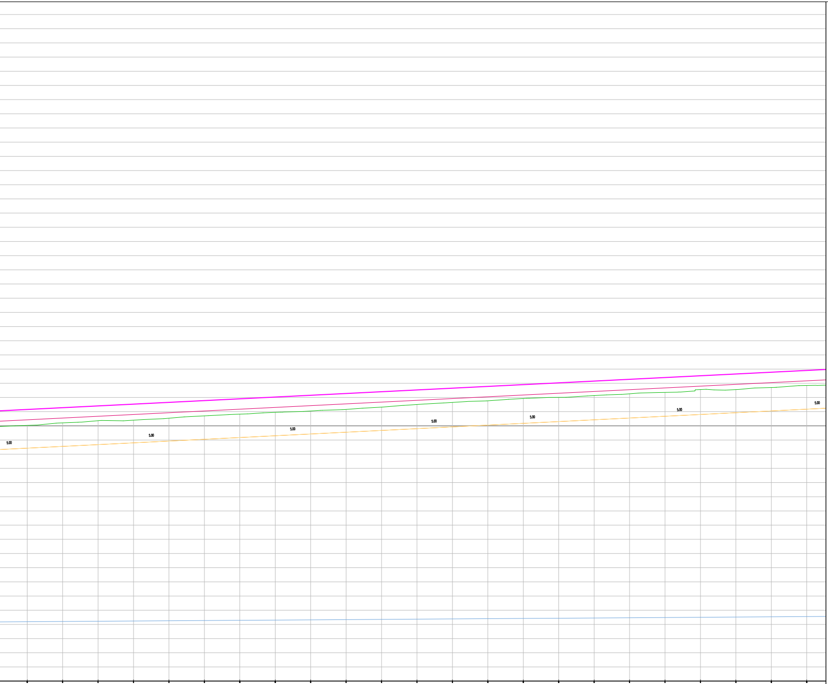
5.00
5.00
5.00
5.00
5.00
5.00
5.00
5.00

2324	2325	2326	2327	2328	2329	2330	2331	2332	2333	2334	2335
25.00	25.00	25.00	25.00	25.00	25.00	25.00	25.00	25.00	25.00	25.00	25.00
103.154	103.279	103.404	103.529	103.654	103.779	103.904	104.029	104.154	104.279	104.404	104.529
102.424	102.549	102.674	102.799	102.924	103.049	103.174	103.299	103.424	103.549	103.674	103.799
102.16	102.32	102.46	102.49	102.65	102.80	102.94	103.06	103.14	103.29	103.42	103.57
102.03	102.21	102.36	102.40	102.54	102.71	102.82	102.95	103.05	103.16	103.32	103.50
9	25	50	75	KM 133	25	50	75	1	25	50	75

2336	2337	2338	2339	2340	2341	2342	2343	2344	2345	2346
25.00	25.00	25.00	25.00	25.00	25.00	25.00	25.00	25.00	25.00	25.00
104.654	104.779	104.904	105.029	105.154	105.279	105.404	105.529	105.654	105.779	105.904
				5.00‰ 2115.85						
103.924	104.049	104.174	104.299	104.424	104.549	104.674	104.799	104.924	105.049	105.174
103.77	103.88	104.03	104.13	104.25	104.37	104.45	104.59	104.66	104.78	104.94
103.65	103.76	103.93	104.01	104.14	104.26	104.36	104.56	104.55	104.70	104.84
2	25	50	75	3	25	50	75	4	25	50

Број	Датум	Опис
03		
02		
01		

Ревизиони блок:

SAOBRAĆAJNI INSTITUT
CIP

САОБРАЋАЈНИ ИНСТИТУТ ЦИП, д.о.о.

Немањина 6; 11000 Београд; Србија
Тел: 011/3618-134; Факс: 011/3618-324; web site: www.sicip.co.rs

Организациона јединица:САОБРАЋАЈНИЦЕ

Одговорни пројектант:
Јелена Гавран, дипл.грађ.инж.
лиценца број: 430И0108919

Сарадници:

Унутрашња контрола:
Милан Јелкић, дипл.грађ.инж.

Главни пројектант:
др Љиљана Милић Марковић, дипл.грађ.инж.

Руководилац организационе јединице:
мр Новица Стевановић, дипл.грађ.инж.

Инвеститор пројекта:
" ИНФРАСТРУКТУРА ЖЕЛЕЗНИЦЕ СРБИЈЕ " А.Д.
Немањина 6/V, Београд

Наручилац пројекта:
中国铁路国际有限公司
CHINA RAILWAY International Co., Ltd.
Joint Venture of
China Railway International Corporation Ltd. (CRIC)
No.10 Fuxing Road, Haidian District, Beijing
P.R China, 100844
CHINA COMMUNICATIONS CONSTRUCTION COMPANY LIMITED
China Communication Construction Company Ltd. (CCCC)
No.85 Deshengmenwai Street, Xicheng District, Beijing
P.R China, 100088

Објекат:
ПРУГА БЕОГРАД - СУБОТИЦА - ДРЖАВНА ГРАНИЦА (КЕЛЕБИЈА)
ДЕОНИЦА НОВИ САД - СУБОТИЦА - ДРЖАВНА ГРАНИЦА (КЕЛЕБИЈА)

Део пројекта:
ПРОЈЕКАТ ТРАСЕ ПРУГЕ И СТАНИЦА - ДОЊИ И ГОРЊИ СТРОЈ
2/2.4.3.1 ПРОЈЕКАТ ТРАСЕ ПРУГЕ И СТАНИЦА - ДОЊИ И ГОРЊИ СТРОЈ - ОТВОРЕНА ПРУГА ЛОВЋЕНАЦ-МАЛИ ИЂОШ - БАЧКА ТОПОЛА

Цртеж:	Размера:
УЗДУЖНИ ПРОФИЛ	1:100/1000

Врста тех. док.:	датум:	Цртеж бр.
ПГД	4.2021.	2020-250-CAO-2/2.4.3.1.7.2.1

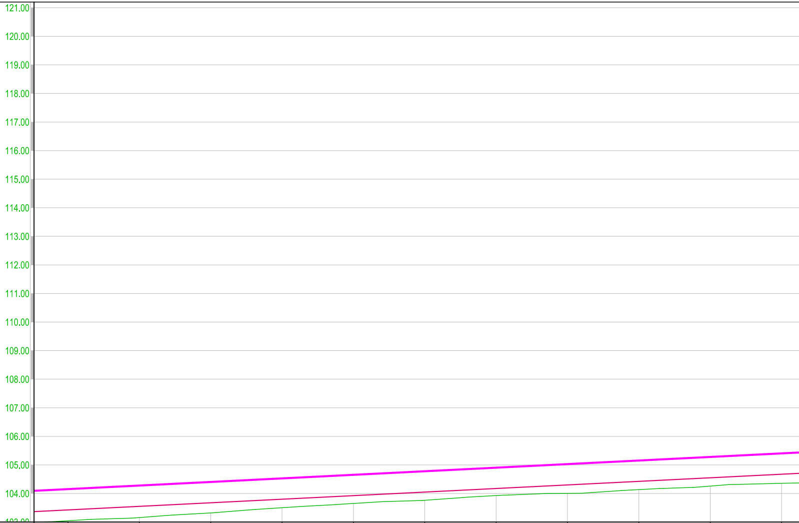

ОЗНАКЕ ПРОФИЛА	00	2332	25.00	2333	25.00	2334	25.00	2335	25.00	2336	25.00	2337	25.00	2338	25.00	2339	25.00	2340	25.00	2341	25.00	2342
КОТЕ ГИШ е		104.154		104.279		104.404		104.529		104.654		104.779		104.904		105.029		105.154		105.279		105.404
УЗДУЖНИ ПАД																			5.00‰ 2115.85			
КОТЕ НИВЕЛЕТЕ		103.424		103.549		103.674		103.799		103.924		104.049		104.174		104.299		104.424		104.549		104.674
ПОСТОЈЕЋЕ КОТЕ ГИШ е		103.14		103.29		103.42		103.57		103.77		103.88		104.03		104.13		104.25		104.37		104.45
КОТЕ ТЕРЕНА		103.05		103.16		103.32		103.50		103.65		103.76		103.93		104.01		104.14		104.26		104.36
СТАЦИОНАЖЕ		1		25		50		75		2		25		50		75		3		25		50
ПРАВЦИ И КРИВИНЕ																						
ПОПРЕЧНО НАДВИШЕЊЕ																						

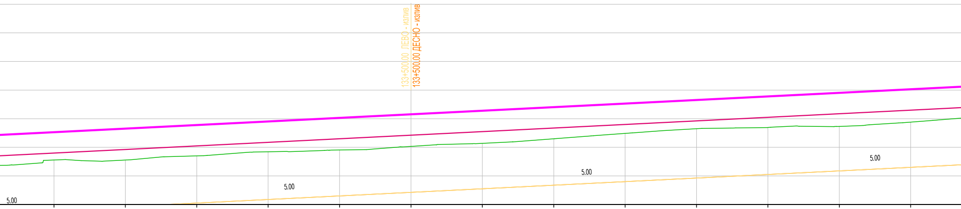
133+500,00 ЛЕВО - излив
133+500,00 ДЕСНО - излив
5.00
5.00
5.00
5.00

25.00 2343 25.00 2344 25.00 2345 25.00 2346 25.00 2347 25.00 2348 25.00 2349 25.00 2350 25.00 2351 25.00 2352 25.00 2353 25.00 2354 25.00 2355 25.00

105.529	105.654	105.779	105.904	106.029	106.154	106.279	106.404	106.529	106.654	106.779	106.904	107.029
104.799	104.924	105.049	105.174	105.299	105.424	105.549	105.674	105.799	105.924	106.049	106.174	106.299
104.59	104.66	104.78	104.94	104.98	105.13	105.25	105.40	105.56	105.73	105.77	105.83	105.96
104.56	104.55	104.70	104.84	104.91	105.03	105.14	105.30	105.49	105.65	105.69	105.73	105.88
75	4	25	50	75	5	25	50	75	6	25	50	75

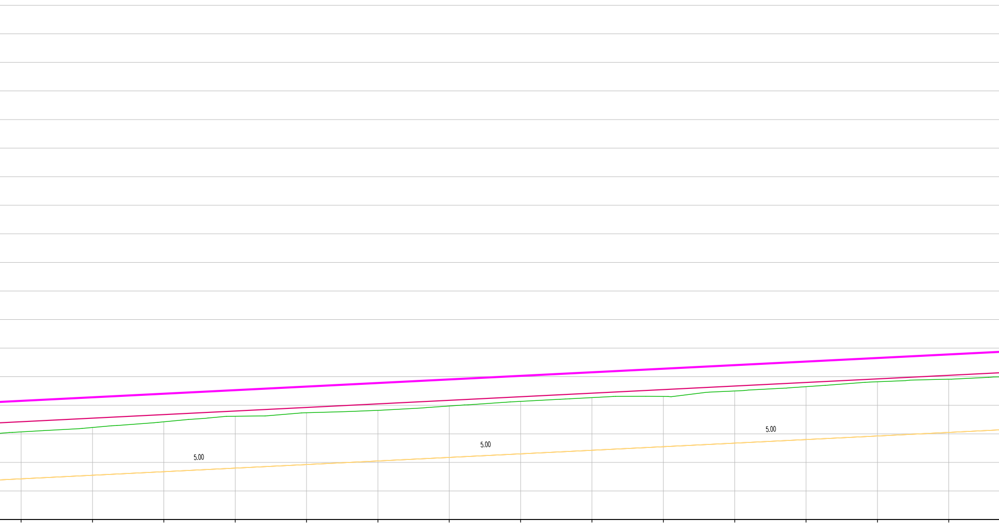

2356	2357	2358	2359	2360	2361	2362	2363	2364	2365	2366	2367	2368	2369
25.00	25.00	25.00	25.00	25.00	25.00	25.00	25.00	25.00	25.00	25.00	25.00	25.00	25.00
107.154	107.279	107.404	107.529	107.654	107.779	107.904	108.029	108.154	108.279	108.404	108.529	108.654	108.779
106.424	106.549	106.674	106.799	106.924	107.049	107.174	107.299	107.424	107.549	107.674	107.799	107.924	108.049
106.13	106.30	106.52	106.67	106.80	106.94	107.06	107.24	107.37	107.42	107.61	107.74	107.93	108.03
106.07	106.22	106.42	106.62	106.74	106.82	106.97	107.14	107.27	107.31	107.50	107.65	107.82	107.91
7	25	50	75	8	25	50	75	9	25	50	75	KM 134	25

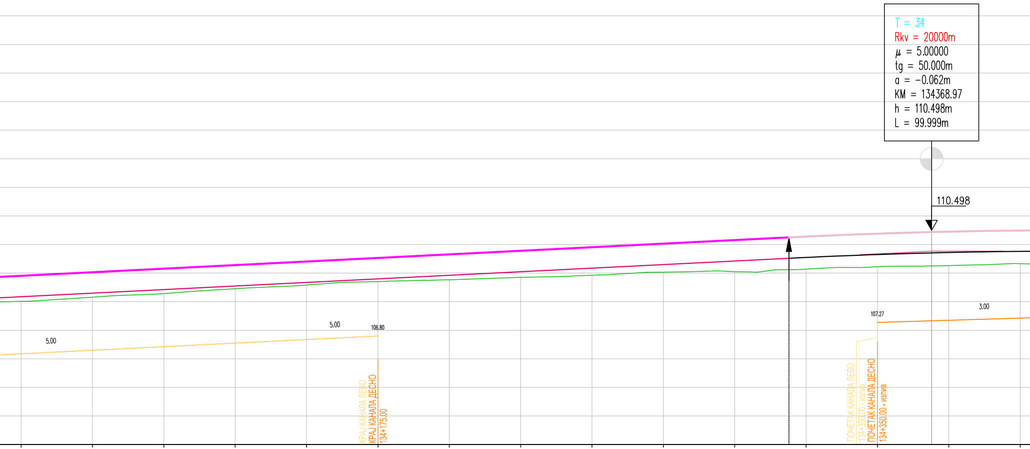
T = 34
Rkv = 20000m
μ = 5.00000
tg = 50.000m
a = −0.062m
KM = 134368.97
h = 110.498m
L = 99.999m
110.498
5.00
5.00
106.80
КРАЈ КАНАЛА ЛЕВО
КРАЈ КАНАЛА ДЕСНО
134+175.00
107.27
3.00
ПОЧЕТАК КАНАЛА ЛЕВО
134+350.00 - излив
ПОЧЕТАК КАНАЛА ДЕСНО
134+350.00 - излив
68.97
109.77

2370	25.00	2371	25.00	2372	25.00	2373	25.00	2374	25.00	2375	25.00	2376	25.00	2377	25.00	2378	25.00	2379	25.00	2380	25.00	2381	25.00	2382	25.00	2383	25.00	2384
108.904		109.029		109.154		109.279		109.404		109.529		109.654		109.779		109.904		110.029		110.154		110.278		110.379		110.450		110.489
108.174		108.299		108.424		108.549		108.674		108.799		108.924		109.049		109.174		109.299		109.424		109.548		109.649		109.720		109.759
108.14		108.26		108.40		108.54		108.69		108.83		108.88		108.92		109.02		109.11		109.14		109.24		109.33		109.37		109.43
108.01		108.16		108.29		108.45		108.58		108.70		108.76		108.85		108.93		109.03		109.05		109.14		109.22		109.26		109.33
50		75		1		25		50		75		2		25		50		75		3		25		50		75		4

3.00
3.00
107.80
КРАЈ КАНАЛА ЛЕВО
КРАЈ КАНАЛА ДЕСНО
134+525.00
ПОЧЕТАК КАНАЛА ЛЕВО
134+675.00 - излив
ПОЧЕТАК КАНАЛА ДЕСНО
134+675.00 - излив
107.60
1.00
107.65
КРАЈ КАНАЛА ДЕСНО
134+725.00
1.00
107.72
КРАЈ КАНАЛА ЛЕВО
134+800.00
25.00 2385 25.00 2386 25.00 2387 25.00 2388 25.00 2389 25.00 2390 25.00 2391 25.00 2392 25.00 2393 25.00 2394 25.00 2395 25.00 2396 25.00 2397 25.00 2398 25.00 2399 25.00 2400 25.00
110.498 110.498 110.498 110.498 110.498 110.498 110.498 110.498 110.498 110.498 110.498 110.498 110.498 110.498 110.498 110.498
109.768 109.768 109.768 109.768 109.768 109.768 109.768 109.768 109.768 109.768 109.768 109.768 109.768 109.768 109.768 109.768
109.40 109.29 109.26 109.27 109.34 109.35 109.32 109.30 109.33 109.32 109.34 109.32 109.31 109.29 109.28 109.28
109.32 109.23 109.28 109.19 109.21 109.24 109.18 109.18 109.17 109.17 109.20 109.20 109.20 109.21 109.21 109.23
25 50 75 5 25 50 75 6 25 50 75 7 25 50 75 8

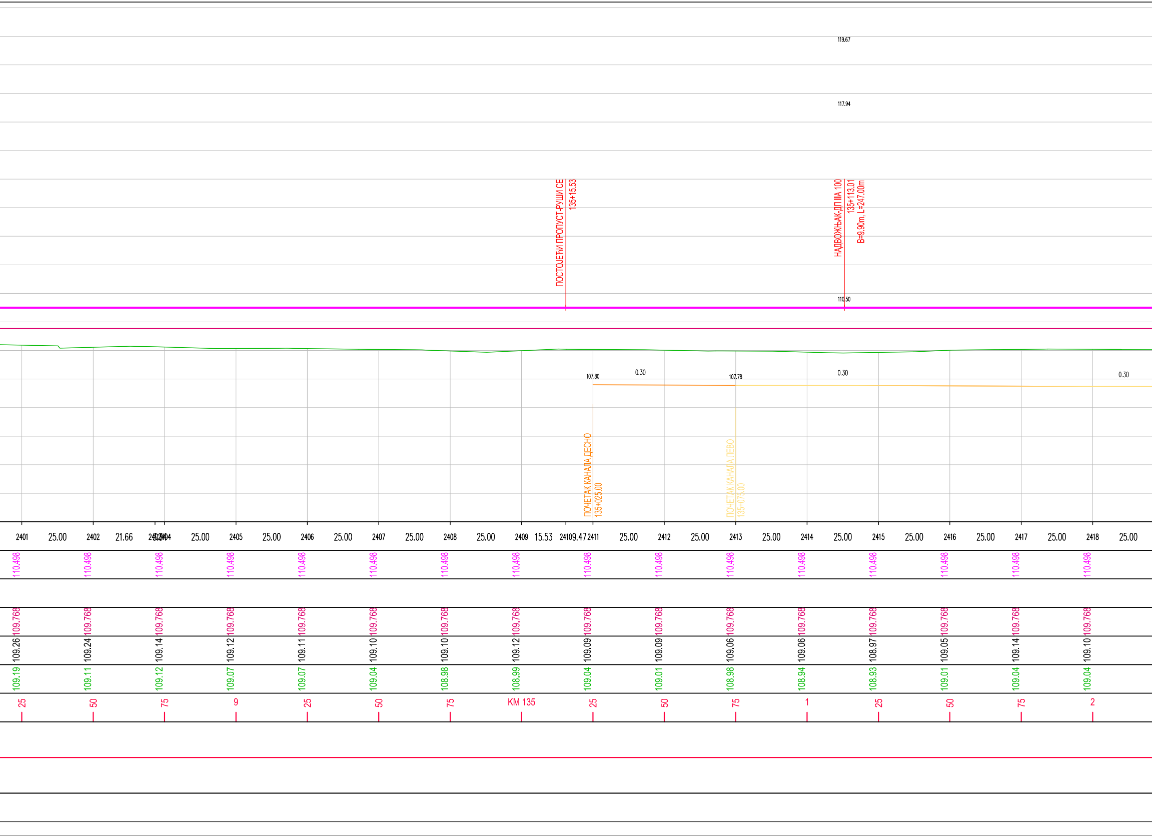
119.67
117.94
110.50
ПОСТОЈЕЋИ ПРОПУСТ-РУШИ СЕ
135+15.53
НАДВОЖЊАК-ДП IIA 100
135+113.01
B=9.90m, L=247.00m
107.80
0.30
107.78
0.30
0.30
ПОЧЕТАК КАНАЛА ДЕСНО
135+025.00
ПОЧЕТАК КАНАЛА ЛЕВО
135+075.00
2401 25.00 2402 21.66 2403 3.34 2404 25.00 2405 25.00 2406 25.00 2407 25.00 2408 25.00 2409 15.53 2410 9.47 2411 25.00 2412 25.00 2413 25.00 2414 25.00 2415 25.00 2416 25.00 2417 25.00 2418 25.00
110.498 110.498 110.498 110.498 110.498 110.498 110.498 110.498 110.498 110.498 110.498 110.498 110.498 110.498 110.498 110.498
109.768 109.768 109.768 109.768 109.768 109.768 109.768 109.768 109.768 109.768 109.768 109.768 109.768 109.768 109.768 109.768
109.26 109.24 109.14 109.12 109.11 109.10 109.10 109.12 109.09 109.09 109.06 109.06 108.97 109.05 109.14 109.10
109.19 109.11 109.12 109.07 109.07 109.04 108.98 108.99 109.04 109.01 108.98 108.94 108.93 109.01 109.04 109.04
25 50 75 9 25 50 75 KM 135 25 50 75 1 25 50 75 2

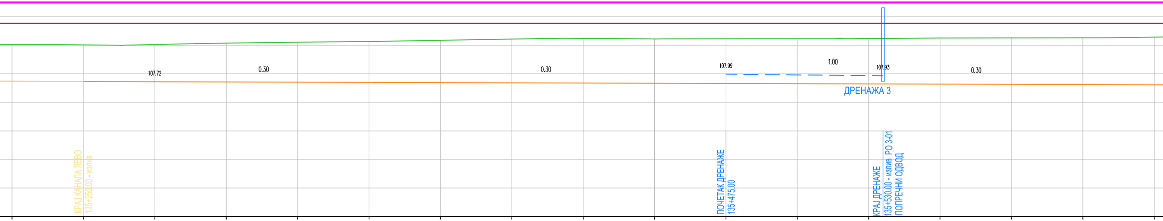
107.72
0.30
0.30
107.99
1.00
107.93
0.30
ДРЕНАЖА 3
КРАЈ КАНАЛА ЛЕВО
135+250.00 - излив
ПОЧЕТАК ДРЕНАЖЕ
135+475.00
КРАЈ ДРЕНАЖЕ
135+530.00 - излив РО 3-01
ПОПРЕЧНИ ОДВОД

2419	25.00	2420	25.00	2421	25.00	2422	25.00	2423	25.00	2424	25.00	2425	25.00	2426	25.00	2427	25.00	2428	25.00	2429	25.00	2430	25.00	2431	25.00	2432	25.00	2433	25.00	2434	25.00	2435
110.498		110.498		110.498		110.498		110.498		110.498		110.498		110.498		110.498		110.498		110.498		110.498		110.498		110.498		110.498		110.498		110.498
							0.00‰ 1892.00																									
109.768		109.768		109.768		109.768		109.768		109.768		109.768		109.768		109.768		109.768		109.768		109.768		109.768		109.768		109.768		109.768		109.768
109.11		109.08		109.06		109.13		109.14		109.16		109.21		109.28		109.29		109.28		109.31		109.32		109.30		109.34		109.33		109.37		109.40
109.03		109.01		109.03		109.08		109.11		109.13		109.17		109.22		109.24		109.22		109.23		109.23		109.24		109.26		109.26		109.26		109.29
25		50		75		3		25		50		75		4		25		50		75		5		25		50		75		6		25

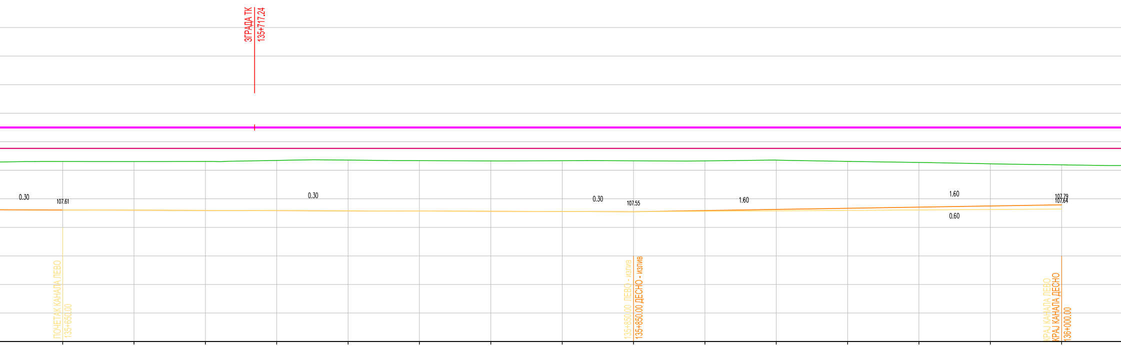
ЗГРАДА ТК
135+717.24
0.30
107.61
0.30
0.30
107.55
1.60
1.60
0.60
107.79
107.64
ПОЧЕТАК КАНАЛА ЛЕВО
135+650.00
135+850.00 ЛЕВО - излив
135+850.00 ДЕСНО - излив
КРАЈ КАНАЛА ЛЕВО
КРАЈ КАНАЛА ДЕСНО
136+000.00

25.00	2436	25.00	2437	25.00	2438	25.00	2439	25.00	2440	25.00	2441	25.00	2442	25.00	2443	25.00	2444	25.00	2445	25.00	2446	25.00	2447	25.00	2448	25.00	2449	25.00	2450	25.00
	110.498		110.498		110.498		110.498		110.498		110.498		110.498		110.498		110.498		110.498		110.498		110.498		110.498		110.498		110.498	
	109.768		109.768		109.768		109.768		109.768		109.768		109.768		109.768		109.768		109.768		109.768		109.768		109.768		109.768		109.768	
	109.39		109.39		109.37		109.41		109.42		109.37		109.42		109.39		109.42		109.47		109.46		109.41		109.35		109.33		109.31	
	109.31		109.31		109.31		109.35		109.36		109.34		109.33		109.34		109.33		109.33		109.36		109.31		109.27		109.23		109.19	
	50		75		7		25		50		75		8		25		50		75		9		25		50		75		KM 136	

MP=11146.52

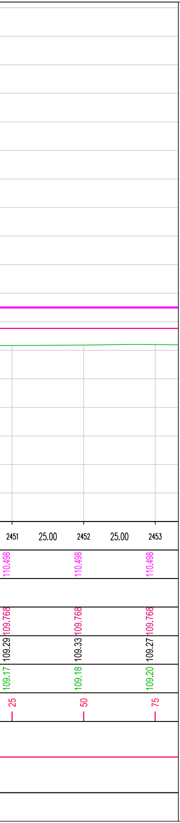
2451
25.00
2452
25.00
2453
110.498
110.498
110.498
109.768
109.768
109.768
109.29
109.33
109.27
109.17
109.18
109.20
25
50
75

03		
02		
01		
Број	Датум	Опис

Ревизиони блок:

SAOBRAĆAJNI INSTITUT
CIP

САОБРАЋАЈНИ ИНСТИТУТ ЦИП, д.о.о.

Немањина 6; 11000 Београд; Србија
Тел: 011/3618-134; Факс: 011/3618-324; web site: www.sicip.co.rs

Организациона јединица:САОБРАЋАЈНИЦЕ

Одговорни пројектант:
Јелена Гавран, дипл.грађ.инж.
лиценца број: 430И0108919

Сарадници:

Унутрашња контрола:
Милан Јелкић, дипл.грађ.инж.

Главни пројектант:
др Љиљана Милић Марковић, дипл.грађ.инж.

Руководилац организационе јединице:
мр Новица Стевановић, дипл.грађ.инж.

Инвеститор пројекта:
" ИНФРАСТРУКТУРА ЖЕЛЕЗНИЦЕ СРБИЈЕ " А.Д.
Инфраструктура железнице Србије а.д.
Немањина 6/IV, Београд

Наручилац пројекта:
Joint Venture of
中国铁路国际有限公司
CHINA RAILWAY International Co., Ltd.
China Railway International Corporation Ltd, (CRIC)
No.10 Fuxing Road,Haidian District,Beijing
P.R China, 100844

CHINA COMMUNICATIONS CONSTRUCTION COMPANY LIMITED
China Communication Construction Company Ltd. (CCCC)
No.85 Deshengmenwai Street,Xicheng District,Beijing
P.R China, 100088

Објекат:
ПРУГА БЕОГРАД - СУБОТИЦА - ДРЖАВНА ГРАНИЦА (КЕЛЕБИЈА)
ДЕОНИЦА НОВИ САД - СУБОТИЦА - ДРЖАВНА ГРАНИЦА (КЕЛЕБИЈА)

Део пројекта:
ПРОЈЕКАТ ТРАСЕ ПРУГЕ И СТАНИЦА - ДОЊИ И ГОРЊИ СТРОЈ
2/2.4.3.1 ПРОЈЕКАТ ТРАСЕ ПРУГЕ И СТАНИЦА - ДОЊИ И ГОРЊИ СТРОЈ - ОТВОРЕНА ПРУГА ЛОВЋЕНАЦ-МАЛИ ИЂОШ - БАЧКА ТОПОЛА

Цртеж:
УЗДУЖНИ ПРОФИЛ

Размера:
1:100/1000

Врста тех. док.:	датум:	Цртеж бр.
ПГД	**4.2021.**	2020-250-САО-2/2.4.3.1.7.2.2

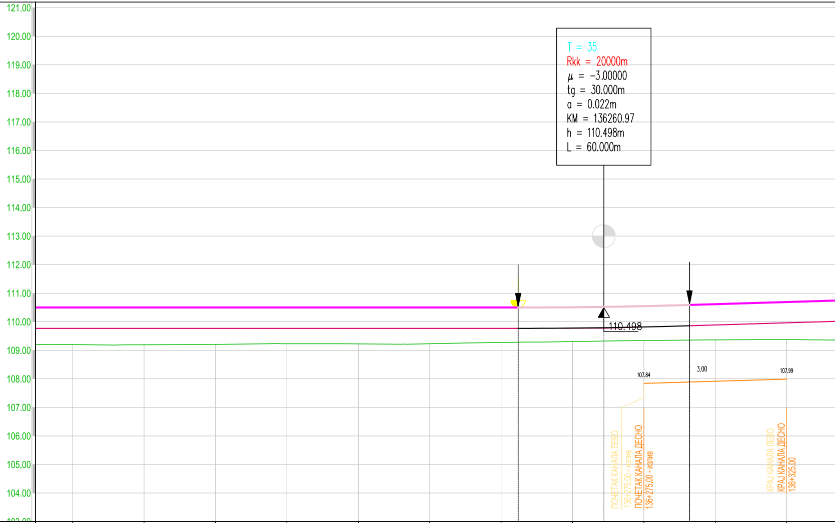
121.00
120.00
119.00
118.00
117.00
116.00
115.00
114.00
113.00
112.00
111.00
110.00
109.00
108.00
107.00
106.00
105.00
104.00
T = 35
Rkk = 20000m
μ = −3.00000
tg = 30.000m
a = 0.022m
KM = 136260.97
h = 110.498m
L = 60.000m
110.498
107.84
3.00
107.99
ПОЧЕТАК КАНАЛА ЛЕВО
136+275.00 - излив
ПОЧЕТАК КАНАЛА ДЕСНО
136+275.00 - излив
КРАЈ КАНАЛА ЛЕВО
КРАЈ КАНАЛА ДЕСНО
136+325.00

ОЗНАКЕ ПРОФИЛА	.00	2453	25.00	2454	25.00	2455	25.00	2456	25.00	2457	25.00	2458	25.00	2459	25.00	2460	25.00	2461	25.00	2462	25.00	2463	25.00
КОТЕ ГИШ е		110.498		110.498		110.498		110.498		110.498		110.498		110.498		110.508		110.547		110.616		110.691	
УЗДУЖНИ ПАД																	60.97 109.77						
КОТЕ НИВЕЛЕТЕ		109.768		109.768		109.768		109.768		109.768		109.768		109.768		109.778		109.817		109.886		109.961	
ПОСТОЈЕЋЕ КОТЕ ГИШ е		109.27		109.32		109.37		109.41		109.35		109.37		109.35		109.40		109.46		109.45		109.48	
КОТЕ ТЕРЕНА		109.20		109.19		109.21		109.23		109.22		109.23		109.27		109.30		109.34		109.36		109.38	
СТАЦИОНАЖЕ		75		1		25		50		75		2		25		50		75		3		25	
ПРАВЦИ И КРИВИНЕ																							
ПОПРЕЧНО НАДВИШЕЊЕ																							

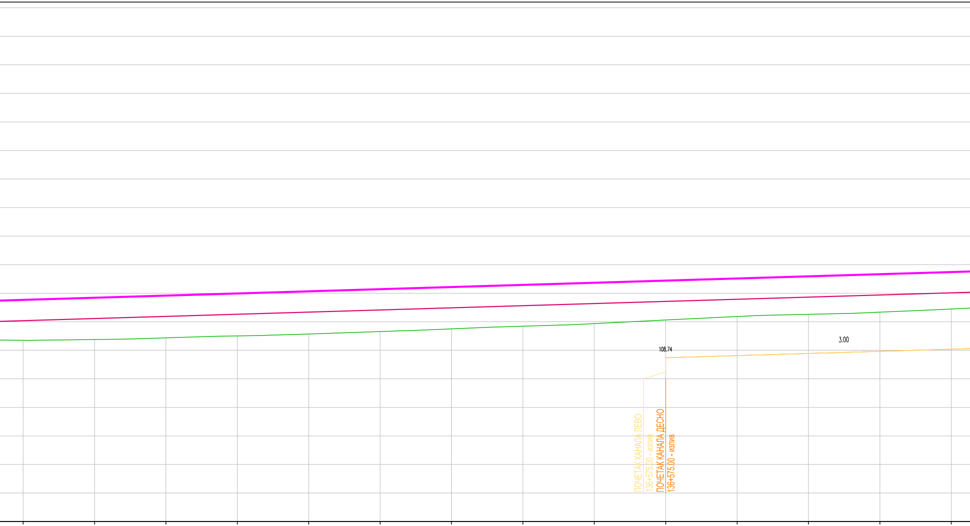
108.74
3.00
ПОЧЕТАК КАНАЛА ЛЕВО
136+575.00 - излив
ПОЧЕТАК КАНАЛА ДЕСНО
136+575.00 - излив

2464	2465	2466	2467	2468	2469	2470	2471	2472	2473	2474	2475	2476	2477
25.00	25.00	25.00	25.00	25.00	25.00	25.00	25.00	25.00	25.00	25.00	25.00	25.00	
110.766	110.841	110.916	110.991	111.066	111.141	111.216	111.291	111.366	111.441	111.516	111.591	111.666	111.741
110.036	110.111	110.186	110.261	110.336	110.411	110.486	110.561	110.636	110.711	110.786	110.861	110.936	111.011
109.45	109.48	109.52	109.63	109.70	109.78	109.80	109.92	110.08	110.18	110.21	110.32	110.49	110.58
109.35	109.38	109.44	109.50	109.57	109.66	109.75	109.84	109.94	110.06	110.18	110.26	110.34	110.45
50	75	4	25	50	75	5	25	50	75	6	25	50	75

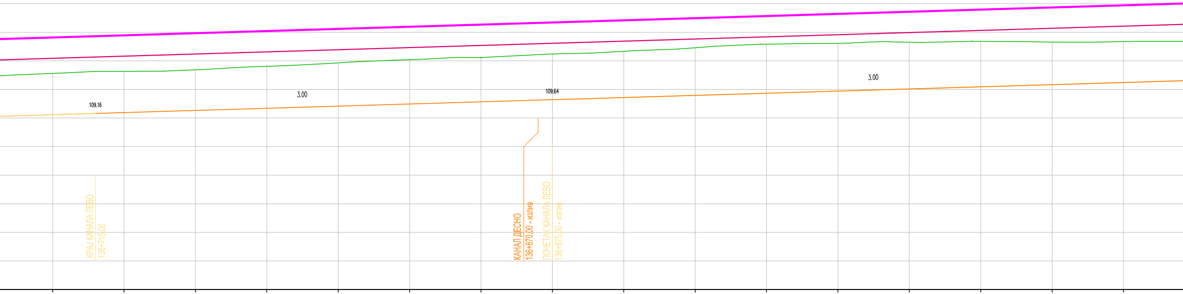
109.16
3.00
109.64
3.00
КРАЈ КАНАЛА ЛЕВО
136+715.00
КАНАЛ ДЕСНО
136+870.00 - излив
ПОЧЕТАК КАНАЛА ЛЕВО
136+875.00 - излив

25.00 | 2478 | 25.00 | 2479 | 25.00 | 2480 | 25.00 | 2481 | 25.00 | 2482 | 25.00 | 2483 | 25.00 | 2484 | 25.00 | 2485 | 25.00 | 2486 | 25.00 | 2487 | 25.00 | 2488 | 25.00 | 2489 | 25.00 | 2490 | 25.00 | 2491 | 25.00 | 2492 | 25.00 | 2493 | 25.00

3.00‰
996.00

2478	2479	2480	2481	2482	2483	2484	2485	2486	2487	2488	2489	2490	2491	2492	2493
111.816	111.891	111.966	112.041	112.116	112.191	112.266	112.341	112.416	112.491	112.566	112.641	112.716	112.791	112.866	112.941
111.086	111.161	111.236	111.311	111.386	111.461	111.536	111.611	111.686	111.761	111.836	111.911	111.986	112.061	112.136	112.211
110.74	110.75	110.84	110.92	111.09	111.20	111.24	111.35	111.48	111.62	111.77	111.82	111.82	111.82	111.81	111.83
110.56	110.63	110.68	110.81	110.93	111.04	111.11	111.24	111.33	111.46	111.58	111.61	111.65	111.68	111.65	111.67
7	25	50	75	8	25	50	75	9	25	50	75	KM 137	25	50	75

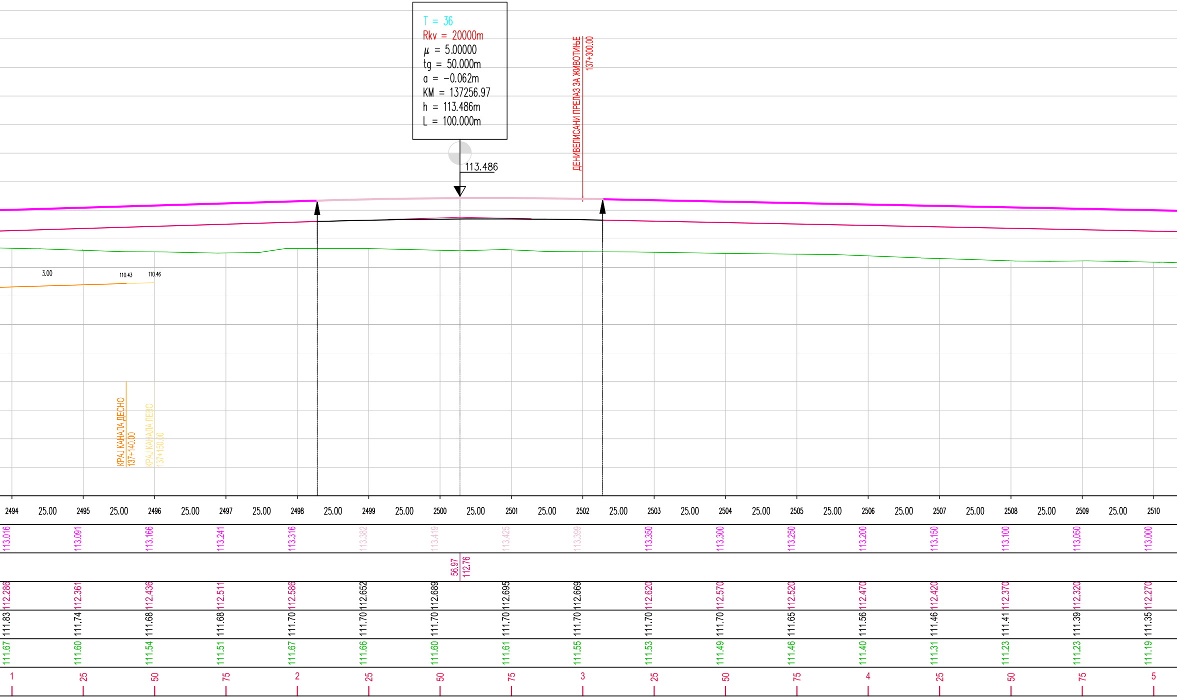
T = 36
Rkv = 20000m
μ = 5.00000
tg = 50.000m
a = −0.062m
KM = 137256.97
h = 113.486m
L = 100.000m
113.486
ДЕНИВЕЛИСАНИ ПРЕЛАЗ ЗА ЖИВОТИЊЕ
137+300.00
3.00
110.43
110.46
КРАЈ КАНАЛА ДЕСНО
137+140.00
КРАЈ КАНАЛА ЛЕВО
137+150.00
2494 25.00 2495 25.00 2496 25.00 2497 25.00 2498 25.00 2499 25.00 2500 25.00 2501 25.00 2502 25.00 2503 25.00 2504 25.00 2505 25.00 2506 25.00 2507 25.00 2508 25.00 2509 25.00 2510
113.016 113.091 113.166 113.241 113.316 113.382 113.419 113.425 113.399 113.350 113.300 113.250 113.200 113.150 113.100 113.050 113.000
56.97
112.76
112.286 112.361 112.436 112.511 112.586 112.652 112.689 112.695 112.669 112.620 112.570 112.520 112.470 112.420 112.370 112.320 112.270
111.83 111.74 111.68 111.68 111.70 111.70 111.70 111.70 111.70 111.70 111.70 111.65 111.56 111.46 111.41 111.39 111.35
111.67 111.60 111.54 111.51 111.67 111.66 111.60 111.61 111.55 111.53 111.49 111.46 111.40 111.31 111.23 111.23 111.19
1 25 50 75 2 25 50 75 3 25 50 75 4 25 50 75 5

25.00 2511 25.00 2512 25.00 2513 25.00 2514 25.00 2515 25.00 2516 25.00 2517 25.00 2518 25.00 2519 25.00 2520 25.00 2521 25.00 2522 25.00 2523 25.00 2524 25.00 2525 25.00

2511	2512	2513	2514	2515	2516	2517	2518	2519	2520	2521	2522	2523	2524	2525
112.950	112.900	112.850	112.800	112.750	112.700	112.650	112.600	112.550	112.500	112.450	112.400	112.350	112.300	112.250
112.220	112.170	112.120	112.070	112.020	111.970	111.920	111.870	111.820	111.770	111.720	111.670	111.620	111.570	111.520
111.29	111.28	111.26	111.22	111.18	111.11	111.01	111.00	111.01	111.01	111.00	110.90	110.83	110.81	110.80
111.12	111.14	111.11	111.09	111.07	111.00	110.89	110.86	110.84	110.88	110.82	110.76	110.65	110.64	110.61
25	50	75	6	25	50	75	7	25	50	75	8	25	50	75

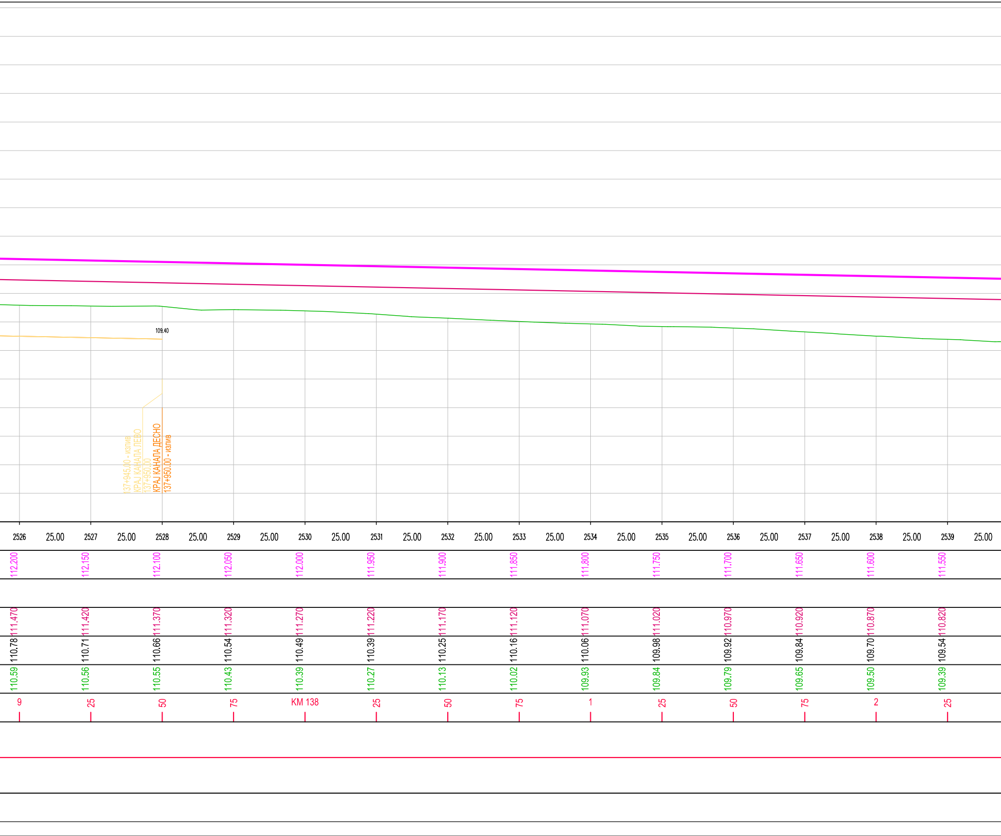
109.40
137+945.00 - излив
КРАЈ КАНАЛА ЛЕВО
137+950.00
КРАЈ КАНАЛА ДЕСНО
137+950.00 - излив

2526	2527	2528	2529	2530	2531	2532	2533	2534	2535	2536	2537	2538	2539
25.00	25.00	25.00	25.00	25.00	25.00	25.00	25.00	25.00	25.00	25.00	25.00	25.00	25.00
112.200	112.150	112.100	112.050	112.000	111.950	111.900	111.850	111.800	111.750	111.700	111.650	111.600	111.550
111.470	111.420	111.370	111.320	111.270	111.220	111.170	111.120	111.070	111.020	110.970	110.920	110.870	110.820
110.78	110.71	110.66	110.54	110.49	110.39	110.25	110.16	110.06	109.98	109.92	109.84	109.70	109.54
110.59	110.56	110.55	110.43	110.39	110.27	110.13	110.02	109.93	109.84	109.79	109.65	109.50	109.39
9	25	50	75	KM 138	25	50	75	1	25	50	75	2	25

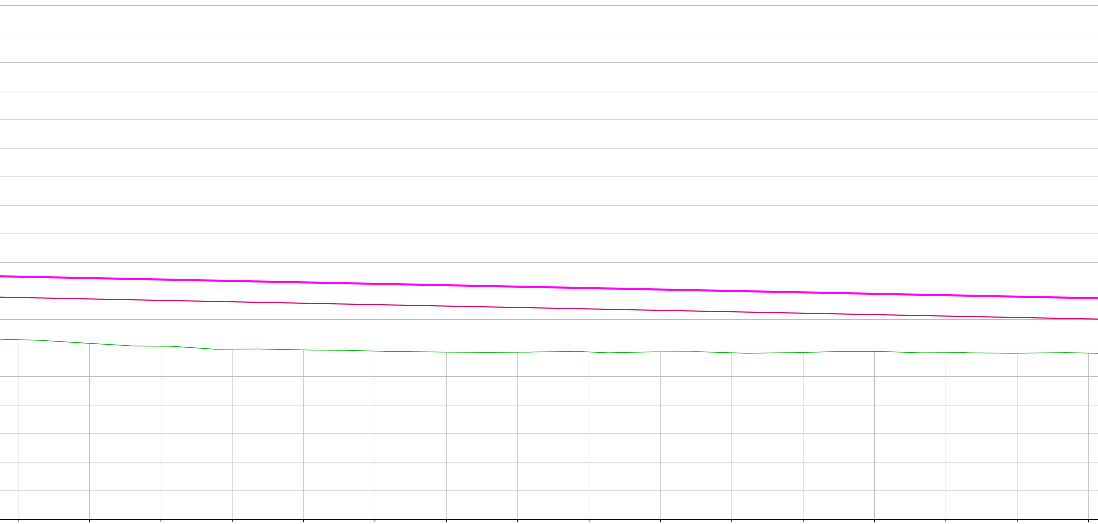

2540	2541	2542	2543	2544	2545	2546	2547	2548	2549	2550	2551	2552	2553	2554	2555
25.00	25.00	25.00	25.00	25.00	25.00	25.00	25.00	25.00	25.00	25.00	25.00	25.00	25.00	25.00	
111.500	111.450	111.400	111.350	111.300	111.250	111.200	111.150	111.100	111.050	111.000	110.950	110.900	110.850	110.800	110.750
			2.00‰ 2180.00												
110.770	110.720	110.670	110.620	110.570	110.520	110.470	110.420	110.370	110.320	110.270	110.220	110.170	110.120	110.070	110.020
109.41	109.31	109.20	109.17	109.13	109.07	109.07	109.06	109.05	109.03	109.02	109.02	109.02	109.00	108.98	108.95
109.29	109.16	109.07	108.96	108.93	108.89	108.86	108.86	108.86	108.87	108.83	108.85	108.87	108.84	108.82	108.82
50	75	3	25	50	75	4	25	50	75	5	25	50	75	6	25

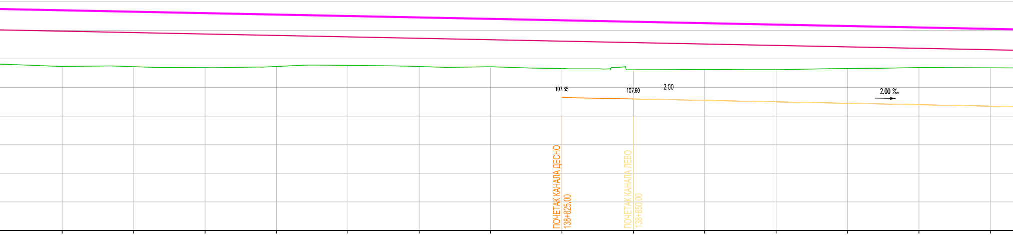
107.65
107.60
2.00
2.00 ‰
ПОЧЕТАК КАНАЛА ДЕСНО
138+825.00
ПОЧЕТАК КАНАЛА ЛЕВО
138+850.00

25.00	25.00	25.00	25.00	25.00	25.00	25.00	25.00	25.00	25.00	25.00	25.00	25.00	25.00
2556	2557	2558	2559	2560	2561	2562	2563	2564	2565	2566	2567	2568	2569
110.700	110.650	110.600	110.550	110.500	110.450	110.400	110.350	110.300	110.250	110.200	110.150	110.100	110.050
109.970	109.920	109.870	109.820	109.770	109.720	109.670	109.620	109.570	109.520	109.470	109.420	109.370	109.320
108.92	108.90	108.90	108.89	108.86	108.82	108.79	108.78	108.78	108.77	108.75	108.75	108.75	108.76
108.74	108.73	108.69	108.74	108.78	108.74	108.73	108.66	108.62	108.63	108.62	108.66	108.70	108.69
50	75	7	25	50	75	8	25	50	75	9	25	50	75

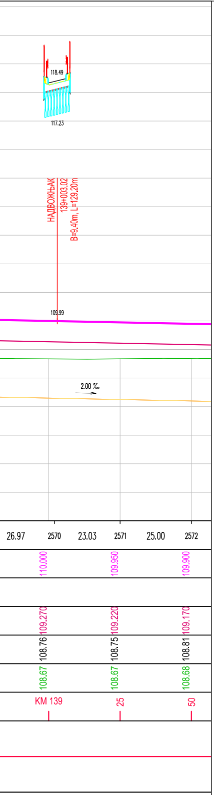
118.49
117.23
НАДВОЖЊАК
139+003.02
B=9.40m, L=129.20m
109.99
2.00 ‰
26.97
2570
23.03
2571
25.00
2572
110.000
109.950
109.900
109.270
109.220
109.170
108.76
108.75
108.81
108.67
108.67
108.68
КМ 139
25
50

03		
02		
01		
Број	Датум	Опис

Ревизиони блок:

САОБРАЋАЈНИ ИНСТИТУТ ЦИП, д.о.о.

Немањина 6; 11000 Београд; Србија
Тел: 011/3618-134; Факс: 011/3618-324; web site: www.sicip.co.rs

Организациона јединица:САОБРАЋАЈНИЦЕ

Одговорни пројектант:
Јелена Гавран, дипл.грађ.инж.
лиценца број: 430И0108919

Сарадници:

Унутрашња контрола:
Милан Јелкић, дипл.грађ.инж.

Главни пројектант:
др Љиљана Милић Марковић, дипл.грађ.инж.

Руководилац организационе јединице:
мр Новица Стевановић, дипл.грађ.инж.

Инвеститор пројекта:
" ИНФРАСТРУКТУРА ЖЕЛЕЗНИЦЕ СРБИЈЕ " А.Д.
Немањина 6/IV, Београд

Наручилац пројекта:
中国铁路国际有限公司
CHINA RAILWAY International Co., Ltd.
CHINA COMMUNICATIONS CONSTRUCTION COMPANY LIMITED

Joint Venture of
China Railway International Corporation Ltd. (CRIC)
No.10 Fuxing Road,Haidian District,Beijing
P.R China, 100844

China Communication Construction Company Ltd. (CCCC)
No.85 Deshengmenwai Street,Xicheng District,Beijing
P.R China, 100088

Објекат:
ПРУГА БЕОГРАД - СУБОТИЦА - ДРЖАВНА ГРАНИЦА (КЕЛЕБИЈА)
ДЕОНИЦА НОВИ САД - СУБОТИЦА - ДРЖАВНА ГРАНИЦА (КЕЛЕБИЈА)

Део пројекта:
ПРОЈЕКАТ ТРАСЕ ПРУГЕ И СТАНИЦА - ДОЊИ И ГОРЊИ СТРОЈ

2/2.4.3.1 ПРОЈЕКАТ ТРАСЕ ПРУГЕ И СТАНИЦА - ДОЊИ И ГОРЊИ СТРОЈ - ОТВОРЕНА ПРУГА ЛОВЋЕНАЦ-МАЛИ ИЂОШ - БАЧКА ТОПОЛА

Цртеж:
УЗДУЖНИ ПРОФИЛ

Размера:
1:100/1000

Врста тех. док.:	датум:	Цртеж бр.
ПГД	**4.2021.**	2020-250-CAO-2/2.4.3.1.7.2.3

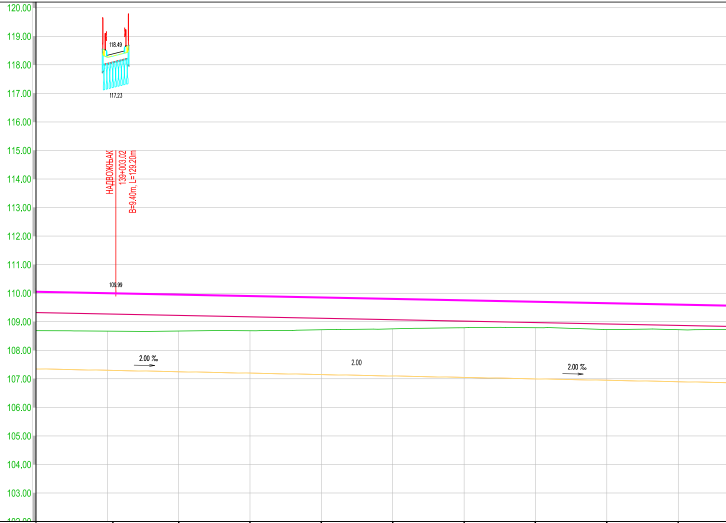
120.00
119.00
118.00
117.00
116.00
115.00
114.00
113.00
112.00
111.00
110.00
109.00
108.00
107.00
106.00
105.00
104.00
103.00
118.49
117.23
НАДВОЖЊАК
139+003.02
B=9.40m, L=129.20m
109.99
2.00 ‰
2.00
2.00 ‰

ОЗНАКЕ ПРОФИЛА	69	26.97	2570	23.03	2571	25.00	2572	25.00	2573	25.00	2574	25.00	2575	25.00	2576	25.00	2577	25.00	2578	25.00
КОТЕ ГИШ е			110.000		109.950		109.900		109.850		109.800		109.750		109.700		109.650		109.600	
УЗДУЖНИ ПАД																				
КОТЕ НИВЕЛЕТЕ			109.270		109.220		109.170		109.120		109.070		109.020		108.970		108.920		108.870	
ПОСТОЈЕЋЕ КОТЕ ГИШ е			108.76		108.75		108.81		108.84		108.87		108.90		108.90		108.87		108.87	
КОТЕ ТЕРЕНА			108.67		108.67		108.68		108.72		108.75		108.79		108.79		108.73		108.72	
СТАЦИОНАЖЕ			KM 139		25		50		75		1		25		50		75		2	
ПРАВЦИ И КРИВИНЕ																				
ПОПРЕЧНО НАДВИШЕЊЕ																				

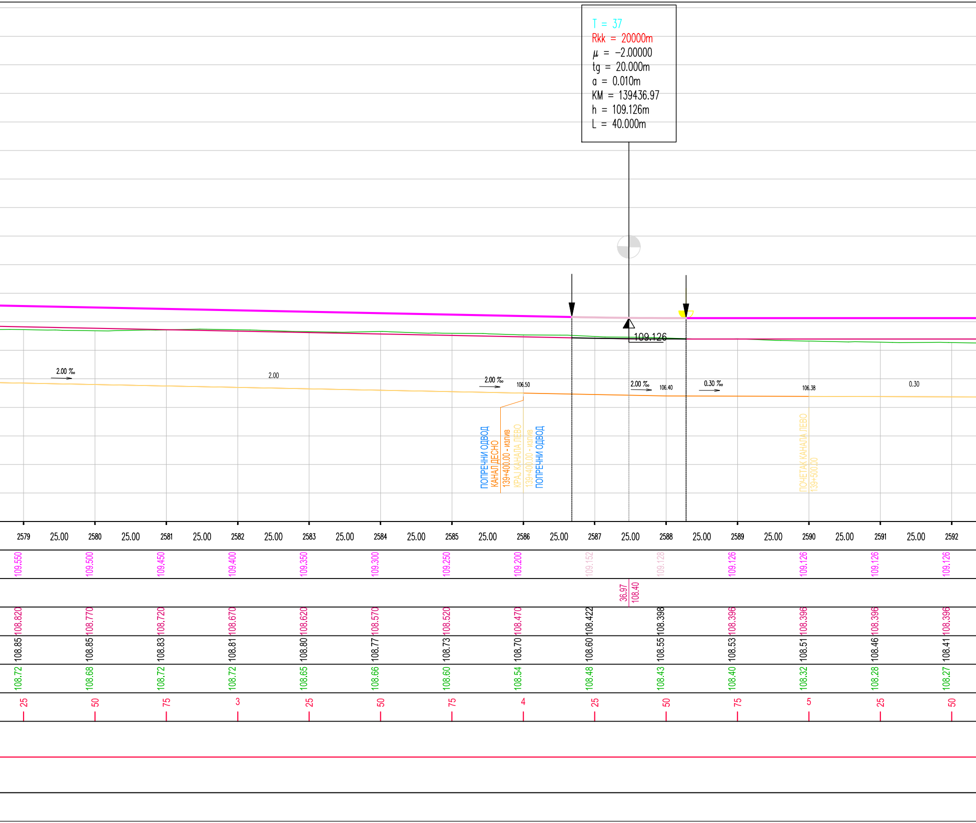
T = 37
Rkk = 20000m
μ = -2.00000
tg = 20.000m
a = 0.010m
KM = 139436.97
h = 109.126m
L = 40.000m
109.126
2.00 ‰
2.00
2.00 ‰
106.50
2.00 ‰
106.40
0.30 ‰
106.38
0.30
ПОПРЕЧНИ ОДВОД
КАНАЛ ДЕСНО
139+400.00 - излив
КРАЈ КАНАЛА ЛЕВО
139+400.00 - излив
ПОПРЕЧНИ ОДВОД
ПОЧЕТАК КАНАЛА ЛЕВО
139+500.00
2579 25.00 2580 25.00 2581 25.00 2582 25.00 2583 25.00 2584 25.00 2585 25.00 2586 25.00 2587 25.00 2588 25.00 2589 25.00 2590 25.00 2591 25.00 2592
109.550 109.500 109.450 109.400 109.350 109.300 109.250 109.200 109.152 109.128 109.126 109.126 109.126 109.126
36.97 108.40
108.820 108.770 108.720 108.670 108.620 108.570 108.520 108.470 108.422 108.398 108.396 108.396 108.396 108.396
108.85 108.85 108.83 108.81 108.80 108.77 108.73 108.70 108.60 108.55 108.53 108.51 108.46 108.41
108.72 108.68 108.72 108.72 108.65 108.66 108.60 108.54 108.48 108.43 108.40 108.32 108.28 108.27
25 50 75 3 25 50 75 4 25 50 75 5 25 50

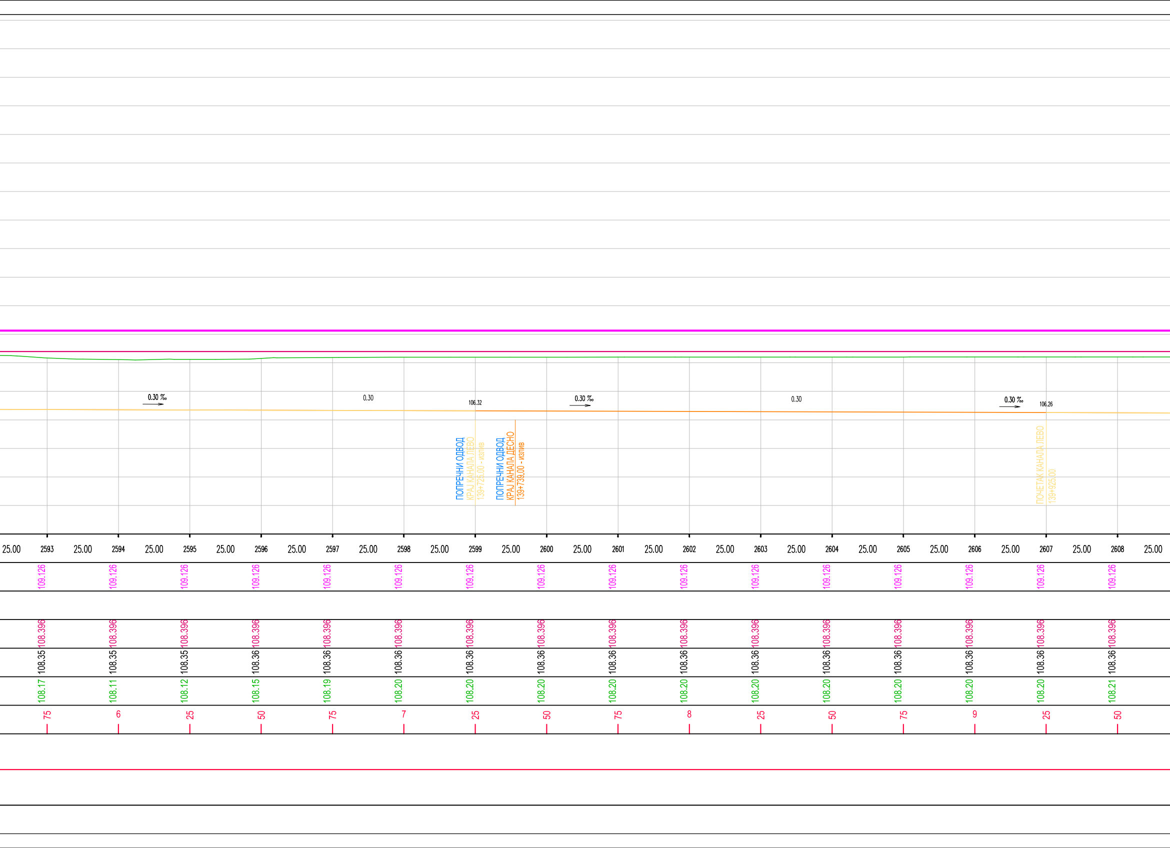
0.30 ‰
0.30
106.32
0.30 ‰
0.30
0.30 ‰
106.26
ПОПРЕЧНИ ОДВОД
КРАЈ КАНАЛА ЛЕВО
139+725.00 - излив
ПОПРЕЧНИ ОДВОД
КРАЈ КАНАЛА ДЕСНО
139+739.00 - излив
ПОЧЕТАК КАНАЛА ЛЕВО
139+925.00
25.00 2593 25.00 2594 25.00 2595 25.00 2596 25.00 2597 25.00 2598 25.00 2599 25.00 2600 25.00 2601 25.00 2602 25.00 2603 25.00 2604 25.00 2605 25.00 2606 25.00 2607 25.00 2608 25.00
109.126 109.126 109.126 109.126 109.126 109.126 109.126 109.126 109.126 109.126 109.126 109.126 109.126 109.126 109.126 109.126
108.396 108.396 108.396 108.396 108.396 108.396 108.396 108.396 108.396 108.396 108.396 108.396 108.396 108.396 108.396 108.396
108.35 108.35 108.35 108.36 108.36 108.36 108.36 108.36 108.36 108.36 108.36 108.36 108.36 108.36 108.36 108.36
108.17 108.11 108.12 108.15 108.19 108.20 108.20 108.20 108.20 108.20 108.20 108.20 108.20 108.20 108.20 108.21
75 6 25 50 75 7 25 50 75 8 25 50 75 9 25 50

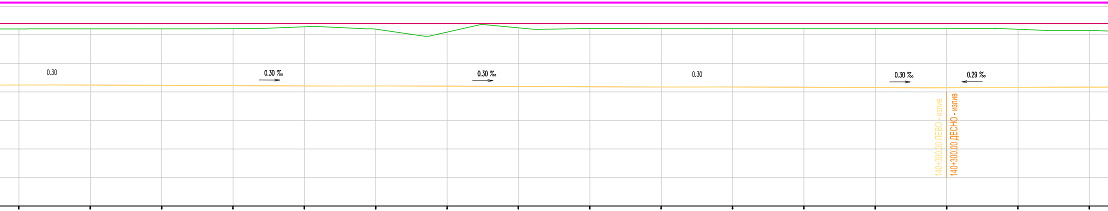
0.30
0.30 ‰
0.30 ‰
0.30
0.30 ‰
0.29 ‰
140+300.00 ЛЕВО - излив
140+300.00 ДЕСНО - излив

2609	2610	2611	2612	2613	2614	2615	2616	2617	2618	2619	2620	2621	2622	2623	2624
25.00	25.00	25.00	25.00	25.00	25.00	25.00	25.00	25.00	25.00	25.00	25.00	25.00	25.00	25.00	
109.126	109.126	109.126	109.126	109.126	109.126	109.126	109.126	109.126	109.126	109.126	109.126	109.126	109.126	109.126	109.126
													0.00‰ 1750.00		
108.396	108.396	108.396	108.396	108.396	108.396	108.396	108.396	108.396	108.396	108.396	108.396	108.396	108.396	108.396	108.396
108.36	108.36	108.36	108.36	108.36	108.36	108.36	108.36	108.36	108.36	108.36	108.36	108.36	108.36	108.34	108.28
108.21	108.21	108.21	108.21	108.28	108.20	108.10	108.24	108.22	108.21	108.21	108.21	108.21	108.21	108.19	108.15
75	KM 140	25	50	75	1	25	50	75	2	25	50	75	3	25	50

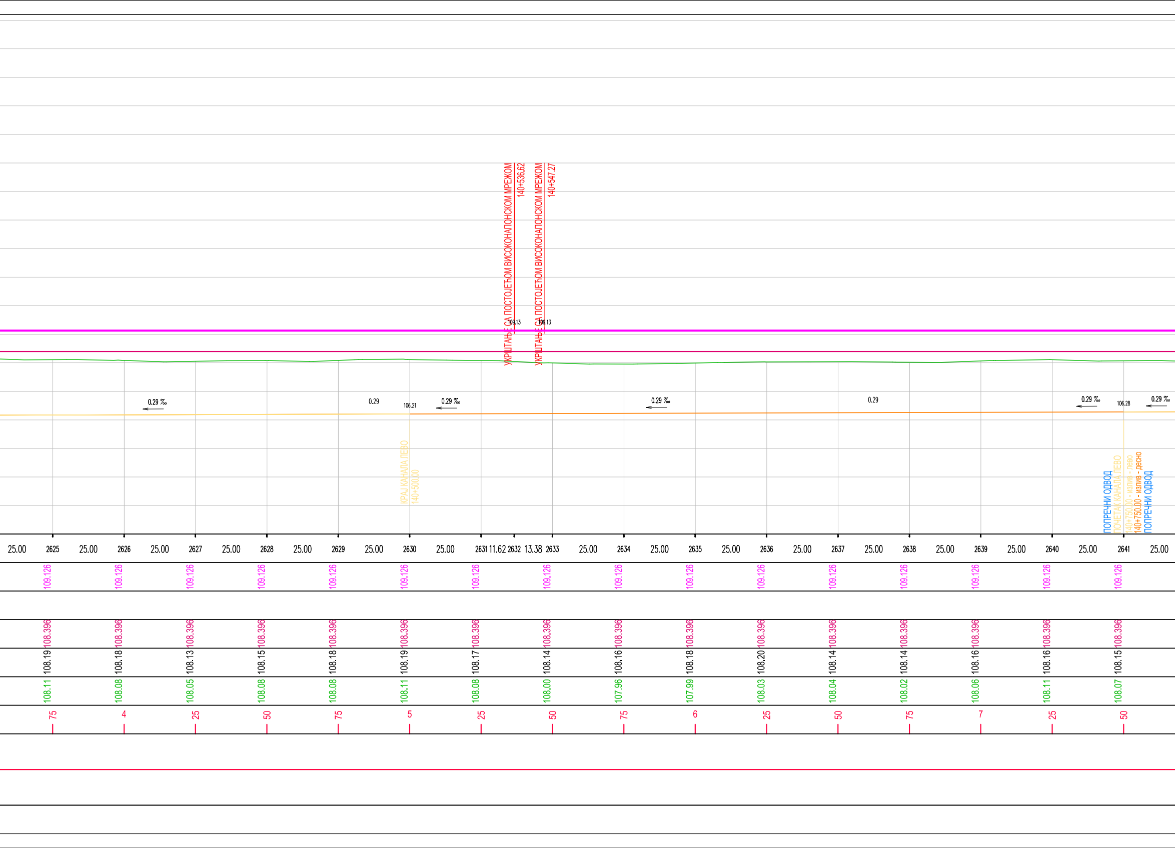
УКРШТАЊЕ СА ПОСТОЈЕЋОМ ВИСОКОНАПОНСКОМ МРЕЖОМ
140+536.62
109.13
УКРШТАЊЕ СА ПОСТОЈЕЋОМ ВИСОКОНАПОНСКОМ МРЕЖОМ
140+547.27
109.13
0.29 ‰
0.29
106.21
0.29 ‰
0.29 ‰
0.29
0.29 ‰
106.28
0.29 ‰
КРАЈ КАНАЛА ЛЕВО
140+500.00
ПОПРЕЧНИ ОДВОД
ПОЧЕТАК КАНАЛА ЛЕВО
140+750.00 - излив - лево
140+750.00 - излив - десно
ПОПРЕЧНИ ОДВОД
25.00
2625
25.00
2626
25.00
2627
25.00
2628
25.00
2629
25.00
2630
25.00
2631
11.62
2632
13.38
2633
25.00
2634
25.00
2635
25.00
2636
25.00
2637
25.00
2638
25.00
2639
25.00
2640
25.00
2641
25.00
109.126
109.126
109.126
109.126
109.126
109.126
109.126
109.126
109.126
109.126
109.126
109.126
109.126
109.126
109.126
109.126
108.396
108.396
108.396
108.396
108.396
108.396
108.396
108.396
108.396
108.396
108.396
108.396
108.396
108.396
108.396
108.396
108.19
108.18
108.13
108.15
108.18
108.19
108.17
108.14
108.16
108.18
108.20
108.14
108.14
108.16
108.16
108.15
108.11
108.08
108.05
108.08
108.08
108.11
108.08
108.00
107.96
107.99
108.03
108.04
108.02
108.06
108.11
108.07
75
4
25
50
75
5
25
50
75
6
25
50
75
7
25
50

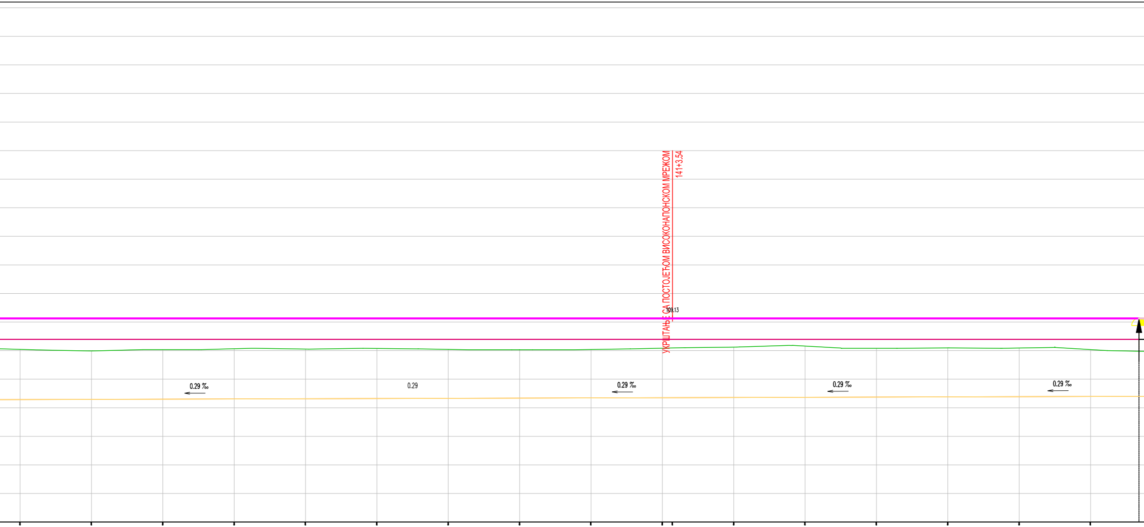
УКРШТАЊЕ СА ПОСТОЈЕЋОМ ВИСОКОНАПОНСКОМ МРЕЖОМ
141+3.54
109.13
0.29 ‰
0.29
0.29 ‰
0.29 ‰
0.29 ‰

2642	25.00	109.126	108.396	108.15	108.04	75
2643	25.00	109.126	108.396	108.12	107.99	8
2644	25.00	109.126	108.396	108.13	108.03	25
2645	25.00	109.126	108.396	108.15	108.06	50
2646	25.00	109.126	108.396	108.16	108.05	75
2647	25.00	109.126	108.396	108.17	108.08	9
2648	25.00	109.126	108.396	108.15	108.04	25
2649	25.00	109.126	108.396	108.14	108.03	50
2650	25.00	109.126	108.396	108.15	108.04	75
2651	3.54	109.126	108.396	108.23	108.08	КМ 141
2652	21.46					
2653	25.00	109.126	108.396	108.26	108.12	25
2654	25.00	109.126	108.396	108.28	108.16	50
2655	25.00	109.126	108.396	108.22	108.08	75
2656	25.00	109.126	108.396	108.24	108.09	1
2657	25.00	109.126	108.396	108.23	108.09	25
2658	25.00	109.126	108.396	108.17	108.04	50

T = 38
Rkv = 20000m
μ = 2.00000
tg = 20.000m
a = −0.010m
KM = 141186.97
h = 109.126m
L = 40.000m
109.126
0.29 ‰
106.42
КРАЈ КАНАЛА ЛЕВО
КРАЈ КАНАЛА ДЕСНО
141+225.00
2659 25.00 2660 25.00 2661 25.00 2662 25.00 2663 25.00 2664 25.00 2665 25.00 2666 25.00 2667 25.00 2668 25.00 2669 25.00 2670 25.00 2671 25.00 2672 25.00
109.125 109.099 109.050 109.000 108.950 108.900 108.850 108.800 108.750 108.700 108.650 108.600 108.550 108.500
86.97
108.40
2.00‰
375.00
108.395 108.369 108.320 108.270 108.220 108.170 108.120 108.070 108.020 107.970 107.920 107.870 107.820 107.770
108.08 108.01 107.96 107.91 107.86 107.77 107.76 107.70 107.66 107.64 107.64 107.62 107.60 107.60
107.96 107.86 107.84 107.81 107.71 107.67 107.61 107.56 107.51 107.49 107.49 107.41 107.41 107.41
75 2 25 50 75 3 25 50 75 92.72 4 25 50 75 5 2.72
PPK
Lp=110.00
A=741.62
KPK
0.00
0.00
50.00
0.00

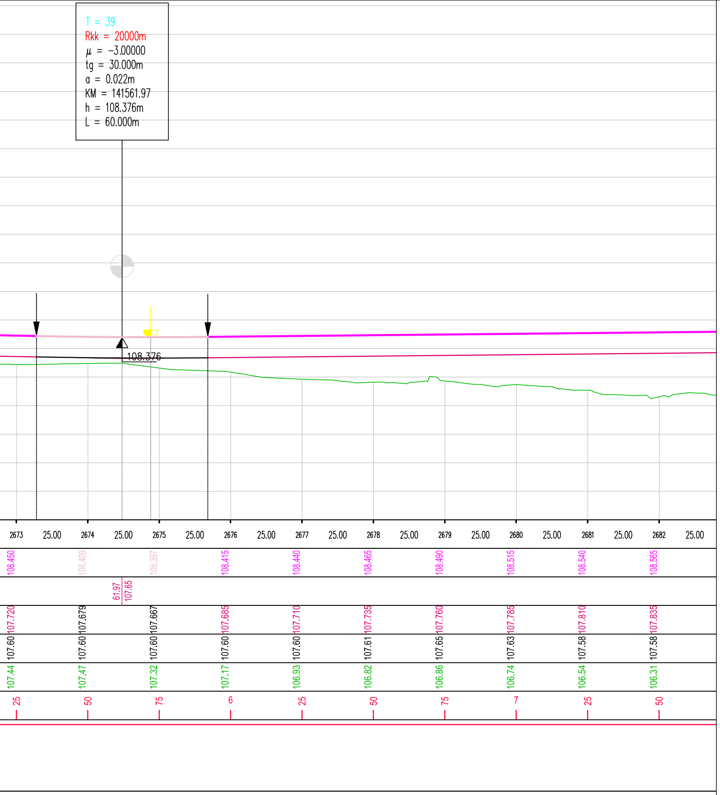
T = 39
Rkk = 20000m
μ = -3.00000
tg = 30.000m
a = 0.022m
KM = 141561.97
h = 108.376m
L = 60.000m
108.376
2673
25.00
2674
25.00
2675
25.00
2676
25.00
2677
25.00
2678
25.00
2679
25.00
2680
25.00
2681
25.00
2682
25.00
108.450
108.409
108.397
108.415
108.440
108.465
108.490
108.515
108.540
108.565
61.97
107.65
107.720
107.679
107.667
107.685
107.710
107.735
107.760
107.785
107.810
107.835
107.60
107.60
107.60
107.60
107.60
107.61
107.65
107.63
107.58
107.58
107.44
107.47
107.32
107.17
106.93
106.82
106.86
106.74
106.54
106.31
25
50
75
6
25
50
75
7
25
50

03		
02		
01		
Број	Датум	Опис

Ревизиони блок:

САОБРАЋАЈНИ ИНСТИТУТ ЦИП, д.о.о.

SAOBRAĆAJNI INSTITUT
CIP

Немањина 6; 11000 Београд; Србија
Тел: 011/3618-134; Факс: 011/3618-324; web site: www.sicip.co.rs

Организациона јединица:САОБРАЋАЈНИЦЕ

Одговорни пројектант:
Јелена Гавран, дипл.грађ.инж.
лиценца број: 430И0108919

Сарадници:

Инвеститор пројекта:
" ИНФРАСТРУКТУРА ЖЕЛЕЗНИЦЕ СРБИЈЕ " А.Д.
Немањина 6/IV, Београд

Наручилац пројекта:
中国铁路国际有限公司
CHINA RAILWAY International Co., Ltd.
CHINA COMMUNICATIONS CONSTRUCTION COMPANY LIMITED

Joint Venture of
China Railway International Corporation Ltd. (CRIC)
No.10 Fuxing Road,Haidian District,Beijing
P.R China, 100844

China Communication Construction Company Ltd. (CCCC)
No.85 Deshengmenwai Street,Xicheng District,Beijing
P.R China, 100088

Објекат:
ПРУГА БЕОГРАД - СУБОТИЦА - ДРЖАВНА ГРАНИЦА (КЕЛЕБИЈА)
ДЕОНИЦА НОВИ САД - СУБОТИЦА - ДРЖАВНА ГРАНИЦА (КЕЛЕБИЈА)

Део пројекта:
ПРОЈЕКАТ ТРАСЕ ПРУГЕ И СТАНИЦА - ДОЊИ И ГОРЊИ СТРОЈ

2/2.4.3.1 ПРОЈЕКАТ ТРАСЕ ПРУГЕ И СТАНИЦА - ДОЊИ И ГОРЊИ СТРОЈ - ОТВОРЕНА ПРУГА ЛОВЋЕНАЦ-МАЛИ ИЂОШ - БАЧКА ТОПОЛА

Унутрашња контрола:
Милан Јелкић, дипл.грађ.инж.

Главни пројектант:
др Љиљана Милић Марковић, дипл.грађ.инж.

Руководилац организационе јединице:
мр Новица Стевановић, дипл.грађ.инж.

Цртеж:
УЗДУЖНИ ПРОФИЛ

Размера:
1:100/1000

Врста тех. док.:	датум:	Цртеж бр.
ПГД	**4.2021.**	2020-250-CAO-2/2.4.3.1.7.2.4

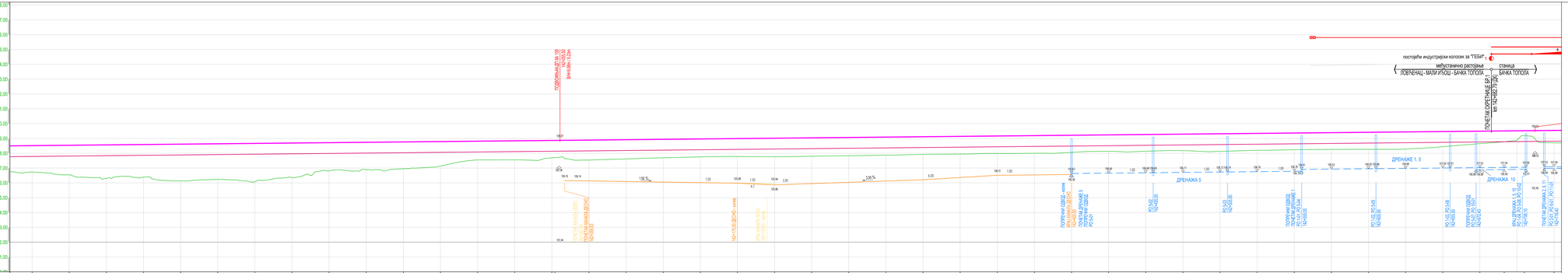

03		
02		
01		
Број	Датум	Опис

Ревизиони блок:

САОБРАЋАЈНИ ИНСТИТУТ ЦИП, д.о.о.

Немањина 6; 11000 Београд; Србија
Тел: 011/3618-134; Факс: 011/3618-324; web site: www.sicip.co.rs

Организациона јединица: **САОБРАЋАЈНИЦЕ**

Одговорни пројектант:
Јелена Гаварн, дипл.грађ.инж.
лиценца број: 430M0108919

Сарадници:

Инвеститор пројекта:
"ИНФРАСТРУКТУРА ЖЕЛЕЗНИЦЕ СРБИЈЕ" А.Д.

Укупна површина: 0,00 m²

Чланови консорцијума:
Немањина 6/IV, Београд
China Railway International Corporation Ltd. (CRIC)
No.9 Fuxing Road Haidian District,Beijing
China Communication Construction Company Ltd. (CCCC)
No.85 Deshengmenwai Street Xicheng District,Beijing

Објекат:
ПРУГА БЕОГРАД - СУБОТИЦА - ДРЖАВНА ГРАНИЦА (МАЂАРСКА)
ДЕОНИЦА НОВИ САД - СУБОТИЦА - ДРЖАВНА ГРАНИЦА (МАЂАРСКА)

Део пројекта:
ПРОЈЕКАТ ТРАСЕ ПРУГЕ И СТАНИЦА - ДОЊИ И ГОРЊИ СТРОЈ

2.0.4.1 ПРОЈЕКАТ ТРАСЕ ПРУГЕ И СТАНИЦА - ДОЊИ И ГОРЊИ СТРОЈ - ОТВОРЕНА ПРУГА ПОЛУНАЈАМОВИ ИНОВО - БАНКА ТОПОЛА

Унутрашња контрола:
Милан Јелисић, дипл.грађ.инж.

Главни пројектант:
др Љиљана Милић Марковић, дипл.грађ.инж.

Руководилац организационе јединице:
мр Новица Стевановић, дипл.грађ.инж.

Цртеж: **УЗДУЖНИ ПРОФИЛ**

Размера: 1:100/1000

Врста тех. док.:	Датум:	Цртеж бр.
ПГД	4.2021.	2020-250-CAD-2/2.4.3.1.7.2.5

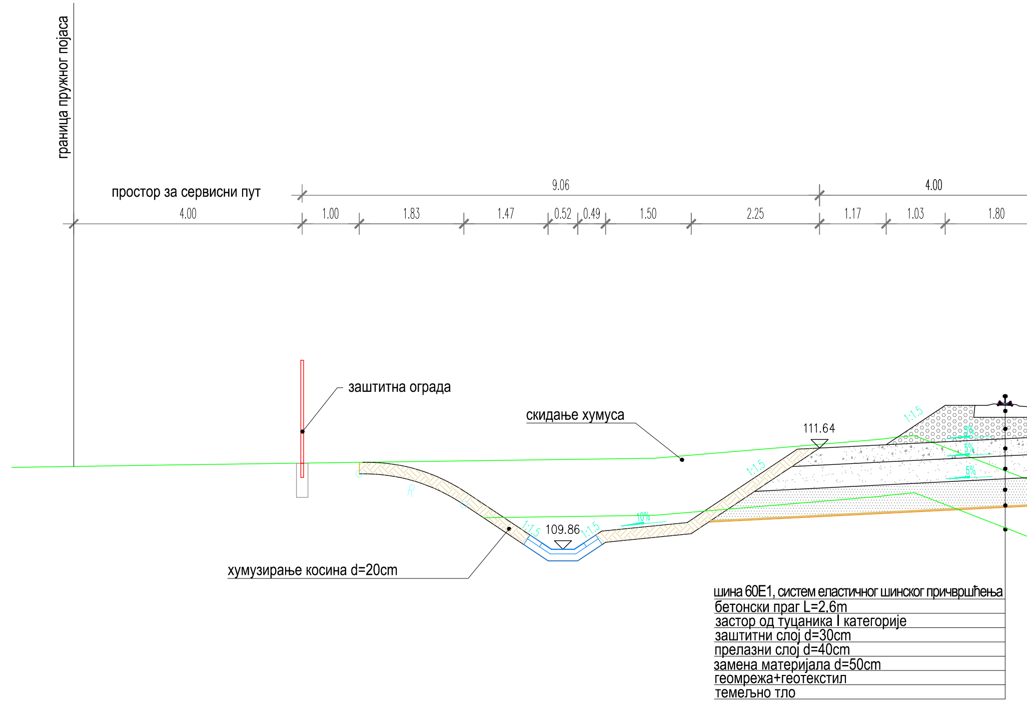
граница пружног појаса
простор за сервисни пут
9.06
4.00
4.00
1.00
1.83
1.47
0.52
0.49
1.50
2.25
1.17
1.03
1.80
заштитна ограда
скидање хумуса
111.64
1:1.5
1:1.5
5%
5%
5%
10%
1:1.5
109.86
1:1.5
хумузирање косина d=20cm
шина 60E1, систем еластичног шинског причвршћења
бетонски праг L=2.6m
застор од туцаника I категорије
заштитни слој d=30cm
прелазни слој d=40cm
замена материјала d=50cm
геомрежа+геотекстил
темељно тло

КАРАКТЕРИСТИЧНИ ПОПРЕЧНИ ПРОФИЛ У УСЕКУ

km 136+950

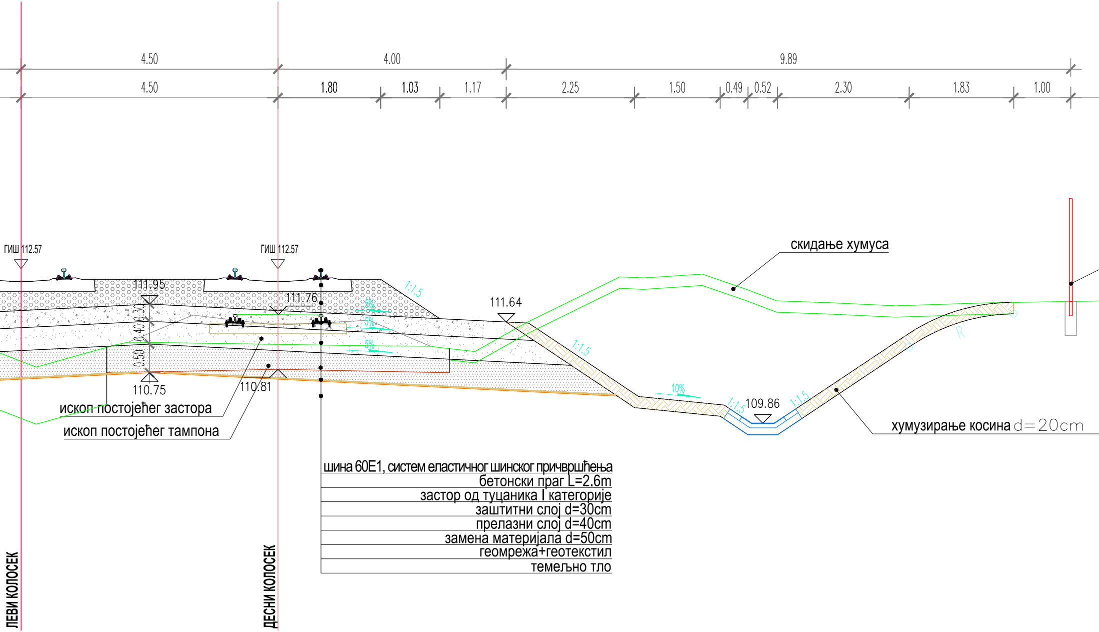
4.50
4.00
9.89
4.50
1.80
1.03
1.17
2.25
1.50
0.49
0.52
2.30
1.83
1.00
ГИШ 112.57
ГИШ 112.57
111.95
111.76
111.64
110.75
110.81
109.86
0.30
0.40
0.50
1:1.5
1:1.5
1:1.5
1:1.5
5%
5%
5%
10%
скидање хумуса
хумузирање косина d=20cm
ископ постојећег застора
ископ постојећег тампона
шина 60Е1, систем еластичног шинског причвршћења
бетонски праг L=2.6m
застор од туцаника I категорије
заштитни слој d=30cm
прелазни слој d=40cm
замена материјала d=50cm
геомрежа+геотекстил
темељно тло
ЛЕВИ КОЛОСЕК
ДЕСНИ КОЛОСЕК

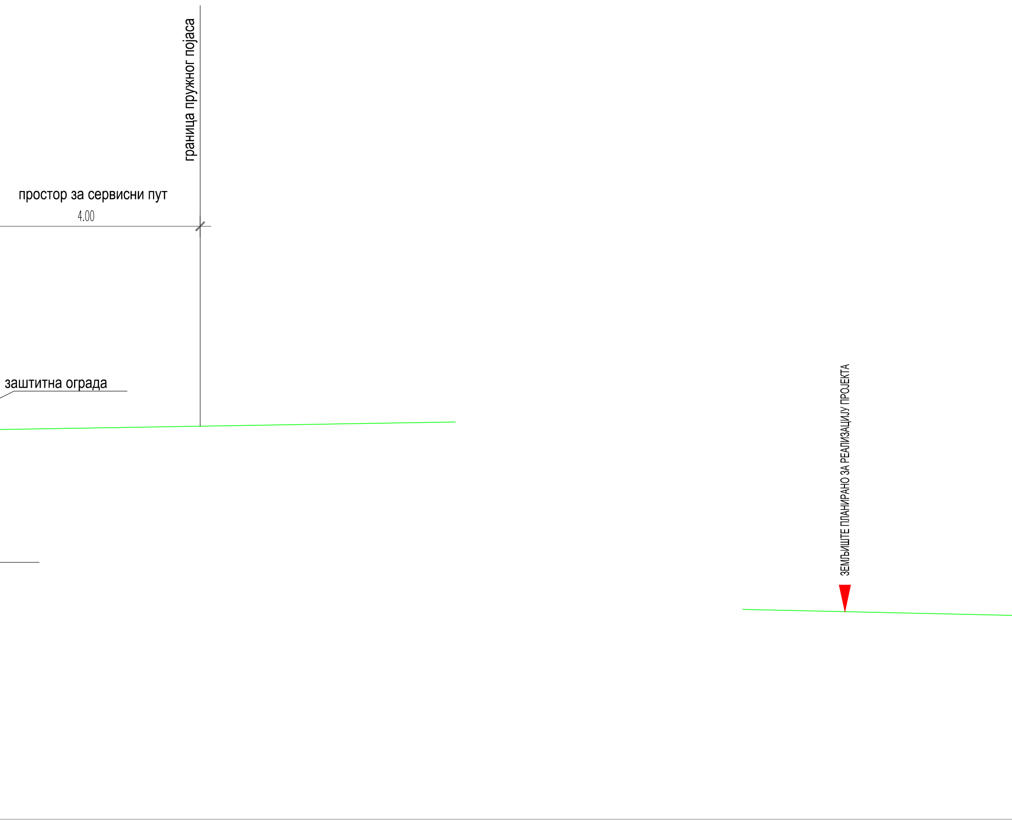
граница пружног појаса
простор за сервисни пут
4.00
заштитна ограда
ЗЕМЉИШТЕ ПЛАНИРАНО ЗА РЕАЛИЗАЦИЈУ ПРОЈЕКТА

КАРА

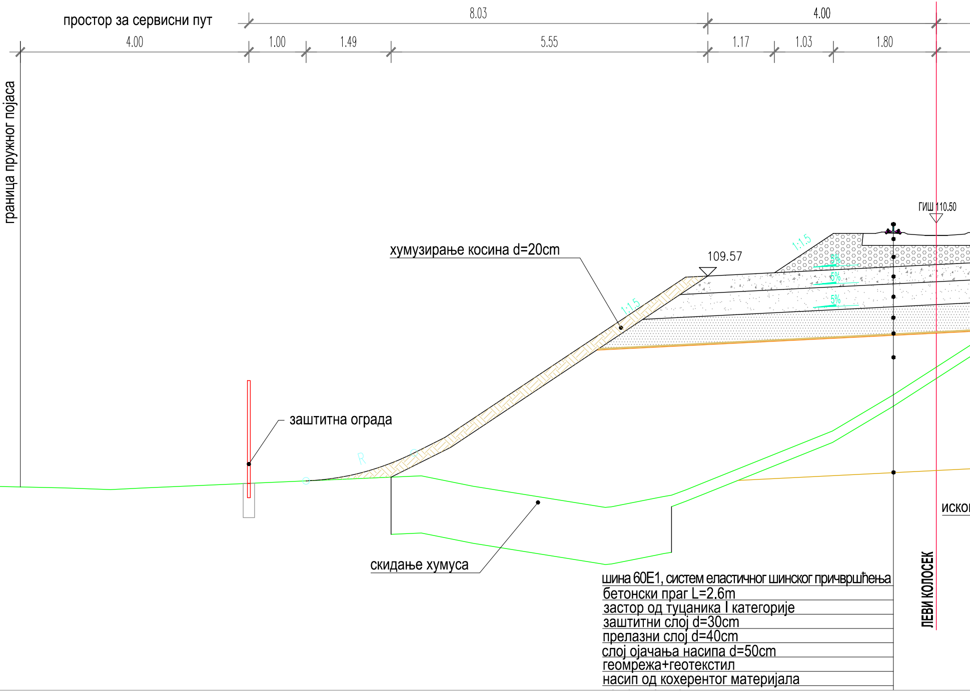
простор за сервисни пут
8.03
4.00
4.00
1.00
1.49
5.55
1.17
1.03
1.80
граница пружног појаса
ГИШ 110.50
1:1.5
5%
5%
5%
хумузирање косина d=20cm
109.57
1:1.5
заштитна ограда
R
скидање хумуса
ИСКО
ЛЕВИ КОЛОСЕК
шина 60Е1, систем еластичног шинског причвршћења
бетонски праг L=2.6m
застор од туцаника I категорије
заштитни слој d=30cm
прелазни слој d=40cm
слој ојачања насипа d=50cm
геомрежа+геотекстил
насип од кохерентог материјала

КТЕРИСТИЧНИ ПОПРЕЧНИ ПРОФИЛ У НАСИПУ

km 134+850

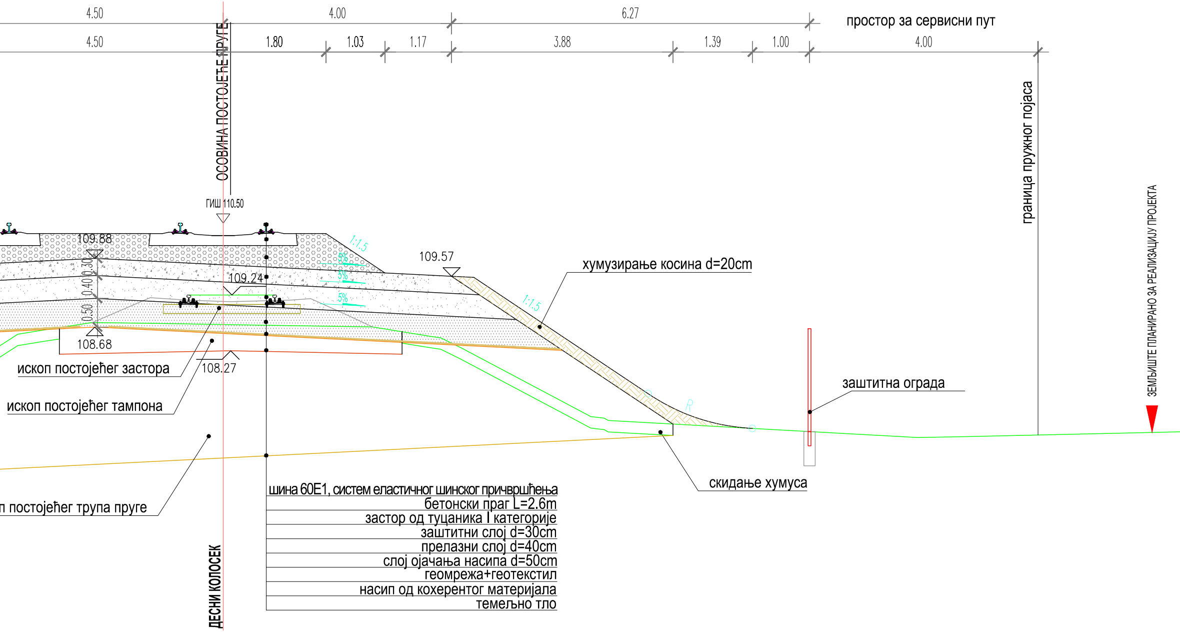
4.50
4.00
6.27
простор за сервисни пут
4.50
1.80
1.03
1.17
3.88
1.39
1.00
4.00
ОСОВИНА ПОСТОЈЕЋЕ ПРУГЕ
граница пружног појаса
ЗЕМЉИШТЕ ПЛАНИРАНО ЗА РЕАЛИЗАЦИЈУ ПРОЈЕКТА
ГИШ 110.50
1:1.5
109.88
0.30
0.40
0.50
109.57
5%
5%
5%
109.24
хумузирање косина d=20cm
1:1.5
108.68
108.27
ископ постојећег застора
ископ постојећег тампона
заштитна ограда
R
п постојећег трупа пруге
скидање хумуса
шина 60Е1, систем еластичног шинског причвршћења
бетонски праг L=2.6m
застор од туцаника I категорије
заштитни слој d=30cm
прелазни слој d=40cm
слој ојачања насипа d=50cm
геомрежа+геотекстил
насип од кохерентог материјала
темељно тло
ДЕСНИ КОЛОСЕК

03		
02		
01		
Број	Датум	Опис

Ревизиони блок:

SAOBRAĆAJNI INSTITUT
CIP

САОБРАЋАЈНИ ИНСТИТУТ ЦИП, д.о.о.

Немањина 6; 11000 Београд; Србија
Тел: 011/3618-134; Факс: 011/3618-324; web site: www.sicip.co.rs

Организациона јединица:САОБРАЋАЈНИЦЕ

Одговорни пројектант:
Јелена Гавран, дипл.грађ.инж.
лиценца број: 430И0108919

Сарадници:

Унутрашња контрола:
Милан Јелкић, дипл.грађ.инж.

Главни пројектант:
др Љиљана Милић Марковић, дипл. грађ. инж.

Руководилац организационе јединице:
мр Новица Стевановић, дипл.грађ.инж.

Инвеститор пројекта:
" ИНФРАСТРУКТУРА ЖЕЛЕЗНИЦЕ СРБИЈЕ " А.Д.
Инфраструктура железнице Србије а.д.
Немањина 6/IV, Београд

Наручилац пројекта:
中国铁路国际有限公司
CHINA RAILWAY International Co., Ltd.
CHINA COMMUNICATIONS CONSTRUCTION COMPANY LIMITED

Joint Venture of
China Railway International Corporation Ltd. (CRIC)
No.10 Fuxing Road,Haidian District,Beijing
P.R China, 100844

China Communication Construction Company Ltd. (CCCC)
No.85 Deshengmenwai Street,Xicheng District,Beijing
P.R China, 100088

Објекат:
ПРУГА БЕОГРАД - СУБОТИЦА - ДРЖАВНА ГРАНИЦА (КЕЛЕБИЈА)
ДЕОНИЦА НОВИ САД - СУБОТИЦА - ДРЖАВНА ГРАНИЦА (КЕЛЕБИЈА)

Део пројекта:
ПРОЈЕКАТ ТРАСЕ ПРУГЕ И СТАНИЦА - ДОЊИ И ГОРЊИ СТРОЈ

2/2.4.3.1 ПРОЈЕКАТ ТРАСЕ ПРУГЕ И СТАНИЦА - ДОЊИ И ГОРЊИ СТРОЈ -
ОТВОРЕНА ПРУГА ЛОВЋЕНАЦ-МАЛИ ИЂОШ - БАЧКА ТОПОЛА

Цртеж:
КАРАКТЕРИСТИЧНИ ПРОФИЛИ

Размера: 1:50

Врста тех. док.:	датум:	Цртеж бр.
ПГД	**4.2021.**	2020-250-CAO-2/2.4.3.1.7.3